



REGISTRO DE EVENTOS DE PRECIPITACIÓN

Fecha: 2026-01-04

Evento: 3604

Caracterización de los eventos



Fecha inicio:
2026-01-04

Fecha fin:
2026-01-04



Hora inicio:
10:30

Hora fin:
19:00



Duración: 8 horas 30.0 minutos

Mayor intensidad de lluvia



Magnitud: 70.1 mm/hora **Hora:** 13:00:00



Estación: 4. I.E Hector Rogelio Montoya



Municipio: Medellín

Mayor registro de lluvia acumulado



Magnitud: 23.11 mm



Estación: 193. Fuente Clara - Pluviometro



Municipio: Sabaneta

Descripción del Evento

El evento inició con lluvias de baja intensidad sobre el Distrito de Medellín y el sur del Valle de Aburrá, con acumulados inferiores a 1 mm. Posteriormente, las precipitaciones se intensificaron en el sur del Valle de Aburrá, alcanzando acumulados de hasta 6 mm en municipios como Envigado, Sabaneta, La Estrella y Caldas, mientras en Medellín las lluvias se disiparon temporalmente. Más adelante, las precipitaciones ingresaron nuevamente al Distrito de Medellín y persistieron en el sur del Valle, con acumulados de hasta 2 mm en la mayoría de los municipios. Posteriormente, se presentaron lluvias dispersas de baja intensidad que se disiparon progresivamente sobre el territorio hacia las 19:00.



SISTEMA DE ALERTA TEMPRANA

Sistema de Alerta Temprana de Medellín y el Valle de Aburrá

Proyecto del Área Metropolitana del Valle de Aburrá

Estaciones que registraron el evento

N° estación	Nombre de la estación	Ubicación	Acumulado (mm)
193	Fuente Clara - Pluviometro	Sabaneta - La Doctora	23.11
261	Deslizamiento La Raya - Pluviometro	La Estrella - San Miguel	20.07
4	I.E Hector Rogelio Montoya	Medellin - Palmitas - Sector Central	19.81
64	Ecoparque La Romera	Sabaneta - La Doctora	19.30
81	Bomberos Guayabal	Medellin - Campo Amor	17.53
41	Comisaria El Poblado	Medellin - La Florida	16.26
61	Planta de Agua Bocatoma	La Estrella - San Miguel	15.75
311	Casa Siata - Pluviometro	Medellin - Aguacatala	15.75
43	Escuela Rural Quebrada Larga	Medellin - Yarumalito	13.72
339	Ecoparque El Salado - Pluviometro	Envigado - Pantanillo	12.95
52	Centro Veterinario y de Zootecnia CES	Envigado - Perico	12.70
451	Heliodora - Pluviometro	Envigado - El Dorado	12.45
320	Palmitas Potrera - Pluviometro	Medellin - Potrero - Miseranga	12.45
171	Escombrera Mocatan - Pluviometro	Caldas - La Clara	10.41
65	I.E Las Lomitas	Sabaneta - Las Lomitas	9.14
56	I.E Inem Jose Felix de Restrepo Sede Santa Catalina	Medellin - El Tesoro	8.89
636	Mandalay - Pluviometro	Caldas - La Chuscala	8.80
22	Escuela La Capilla del Rosario	Medellin - Belen Rincon	8.64
267	Colegio Canadiense - Pluviometro	La Estrella - Penas Blancas	8.64
58	Escuela Luis Javier Garcia Isaza	Caldas - La Salada Parte Baja	8.38
62	Gimnasio Cantabria	La Estrella - Pueblo Viejo	8.13
266	Himalaya - Pluviometro	La Estrella - Pueblo Viejo	7.60
31	Colegio Jose Manuel Sierra	Girardota - Calle Bolivar	7.37
19	Tecnologico Antioquia	Itagui - Las Americas-Zona Industrial No. 1	6.60
432	Andalucia Caldas - Pluviometro	Caldas - Andalucia	6.60
730	La Fortuna Parte Alta - Pluviometro	Medellin - Montanita	6.35
421	CC Viva Envigado - Pluviometro	Envigado - Las Vegas	6.35
39	I.E Pedro Octavio Amado	Medellin - Altavista	6.10
34	I.E La Doctora	Sabaneta - Vegas de la Doctora	5.84
727	Lomita Parte Baja - Pluviometro	Medellin - Montanita San Antonio de Prado - Sector Central	5.84

Sede Investigación y Desarrollo: Calle 48A # 10Sur-123 / Torre SIATA: Calle 50 # 71-147
Teléfono: 604 4038870 | contacto@siata.gov.co





 @areametropol • @siatamedellin | www.metropol.gov.co • www.siata.gov.co



SISTEMA DE ALERTA TEMPRANA



SISTEMA DE ALERTA TEMPRANA

Sistema de Alerta Temprana de Medellín y el Valle de Aburrá

Proyecto del Área Metropolitana del Valle de Aburrá

Resumen de Registro de nivel

Estación	Pico de la hidrografa (m)	Riesgo	Fecha y hora
853. Q. Canada Negra - Manantiales	0.787	Naranja	2026-01-04 13:44
819. Q. La Presidenta - Exito Poblado	1.204	Naranja	2026-01-04 13:03

Aumentos de nivel Naranja a Rojo

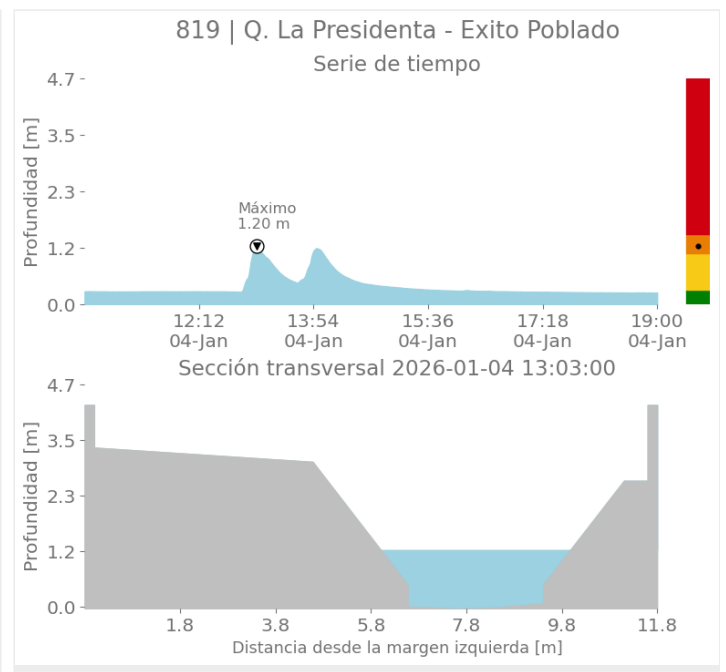
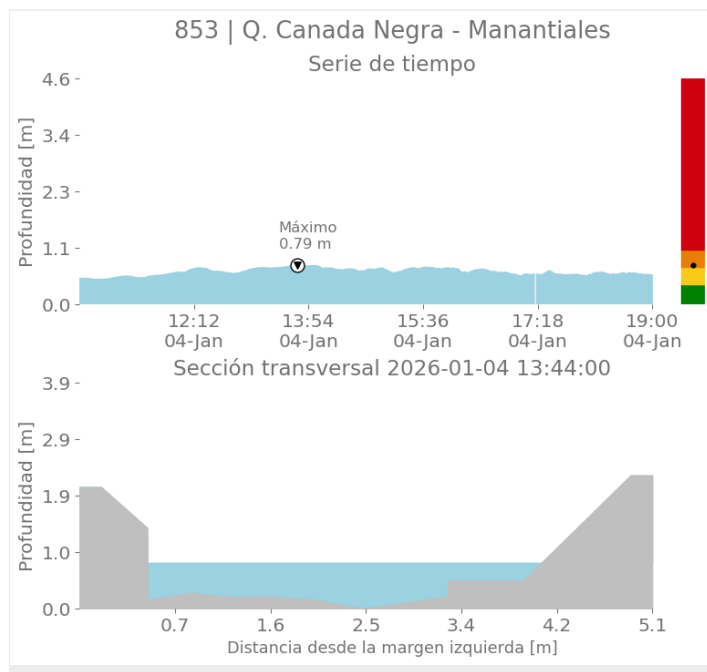

Sede Investigación y Desarrollo: Calle 48A # 10Sur-123 / Torre SIATA: Calle 50 # 71-147
Teléfono: 604 4038870 | contacto@siata.gov.co

[f](#) [t](#) [i](#) [o](#) @areametropol • @siatamedellin | [globe](#) www.metropol.gov.co • www.siata.gov.co



SISTEMA DE ALERTA TEMPRANA



SISTEMA DE ALERTA TEMPRANA

Sistema de Alerta Temprana de Medellín y el Valle de Aburrá

Proyecto del Área Metropolitana del Valle de Aburrá

Eventos meteorológicos adicionales

Descargas Eléctricas

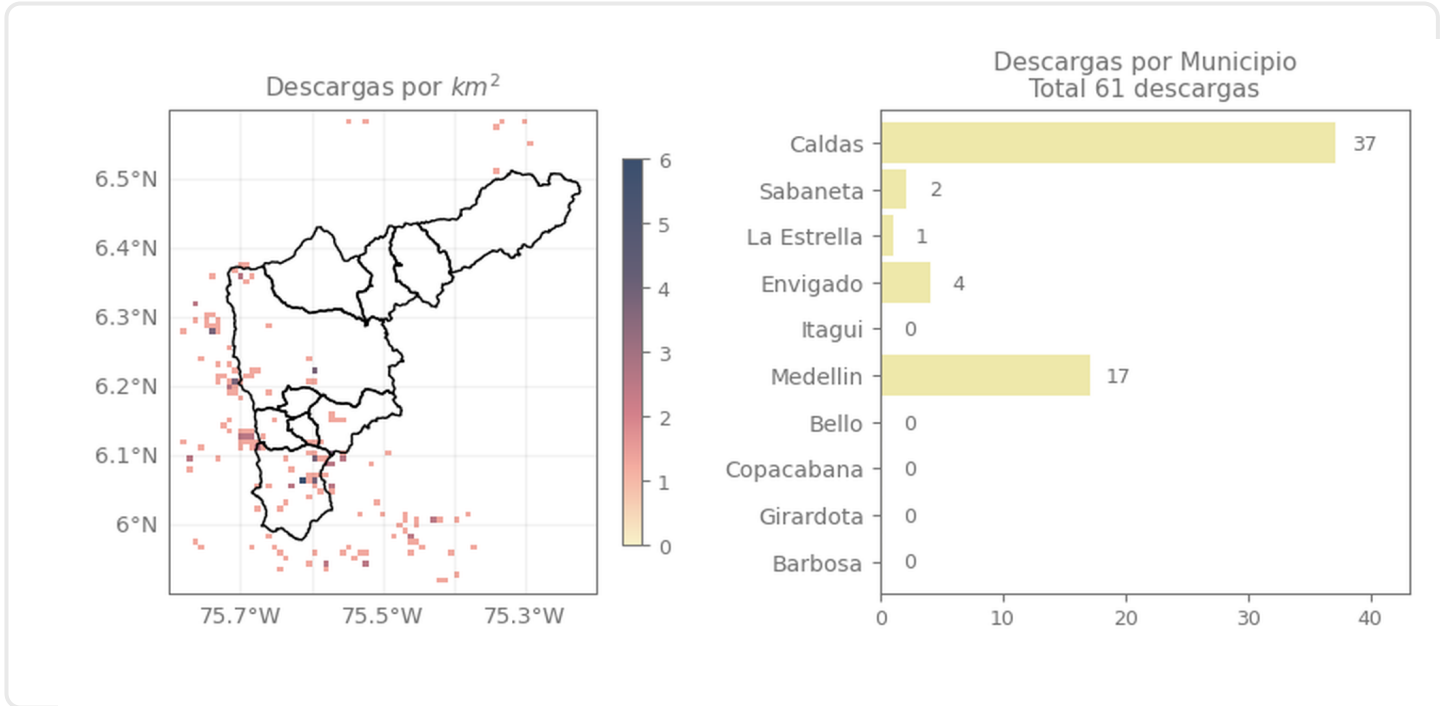

Descripción Descargas Eléctricas

Se registraron un total de 61 descargas eléctricas en el Valle de Aburrá, distribuidas entre: Caldas (37), Medellín (17), Envigado (4), Sabaneta (2), La Estrella (1).

Sede Investigación y Desarrollo: Calle 48A # 10Sur-123 / Torre SIATA: Calle 50 # 71-147
Teléfono: 604 4038870 | contacto@siata.gov.co

f t i @areametropol • @siatamedellin | www.metropol.gov.co • www.siata.gov.co



SISTEMA DE ALERTA TEMPRANA

Mapa de Niveles

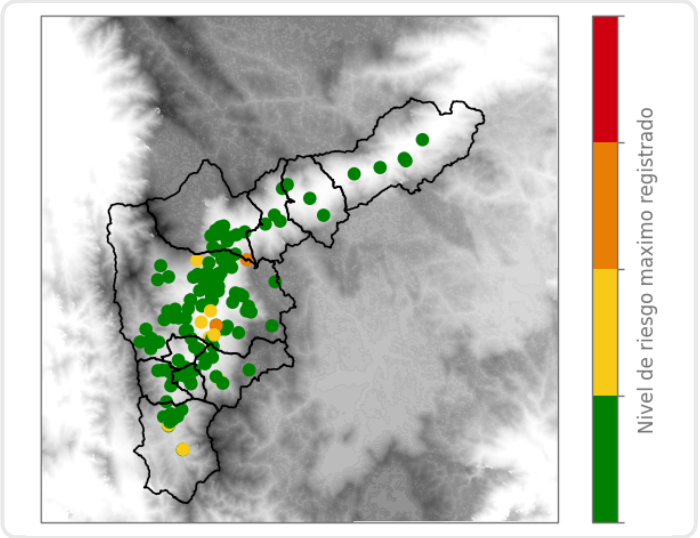

Mapa de Precipitaciones

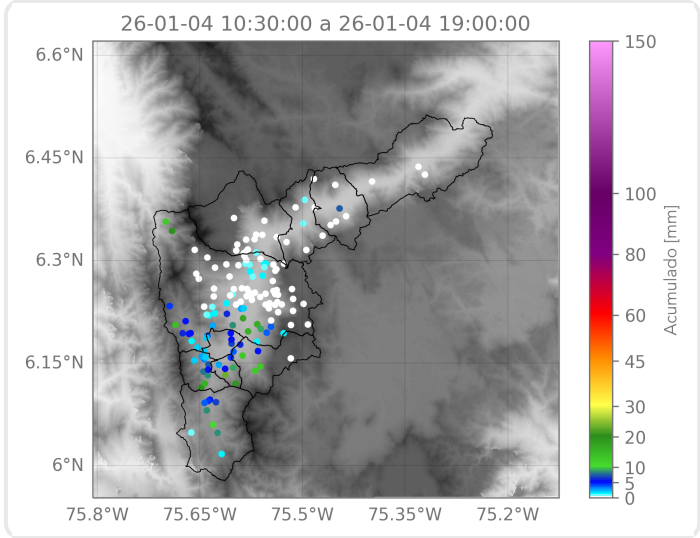

Elaborado por: Juan David García - Alejandra Carmona - Ximena Buitrago
Área Operacional
Sistema de Alerta Temprana