

| Fecha | | 2012/09/07 | | Evento N° | | 36 |
|------------------------------------------------------------------------------------------------------------------------------------------------------------------|------------------------|----------------|-------|---------------------------------------------|----------------------------------|---------|
| REGISTRO DE EVENTOS DE PRECIPITACIÓN | | | | | | |
| Caracterización de los eventos | | | | Estaciones que registraron el evento | | |
| Fecha inicio: | 2012/09/07 | Hora inicio: | 14:30 | N° | Nombre | Acum. |
| Fecha fin: | 2012/09/07 | Hora fin: | 16:45 | 29 | Escuela María Orth | 21,6 mm |
| Duración del evento: | | 2 horas 15 min | | 03 | Escuela rural Yarumalito | 18,8 mm |
| Mayor intensidad de lluvia | | | | 25 | Escuela rural Astilleros | 14,7 mm |
| Magnitud: | 96 mm/h | Hora: | 15:00 | 38 | Alcaldía La Estrella | 12,7 mm |
| Estación: | 29. Escuela María Orth | | | 17 | Escuela El Corazón | 11,7 mm |
| Comuna: | 16 Belén | | | 34 | Institución Educativa La Doctora | 10,4 mm |
| Mayor registro de lluvia acumulado | | | | 43 | Escuela rural quebrada larga | 9,9 mm |
| Magnitud: | 21,6 mm | | | 18 | Escuela el Salado | 8,4 mm |
| Estación: | 29. Escuela María Orth | | | 64 | Ecoparque La Romera | 8,1 mm |
| Comuna: | 16 Belén. | | | 36 | Colegio Itagüí | 7,9 mm |
| Descripción acerca de la formación del evento: | | | | 61 | Planta de Agua Bocatoma | 7,4 mm |
| El evento posee una formación de carácter local en la ladera sur-occidental del Municipio de Medellín aproximadamente las 2:00 pm y este finaliza a las 4:45 pm. | | | | 62 | Gimnasio Cantabria | 5,1 mm |
| | | | | 08 | Escuela Cedepro | 4,6 mm |
| | | | | 01 | Casa de gobierno Altavista. | 3,8 mm |
| | | | | | | |
| | | | | | | |

Descripción del comportamiento:

El evento se genera de forma muy localizada y se desplaza un poco hacia el nor-occidente del Valle de Aburrá y desaparece. Es registrado principalmente por las estaciones ubicadas en el occidente del Municipio de Medellín y presenta en algunas de ellas dos picos que reflejan las mayores intensidades aproximadamente a las 2:15pm y a las 3:00 pm.

Evolución del evento: Imágenes Reflectividad Filtrada.

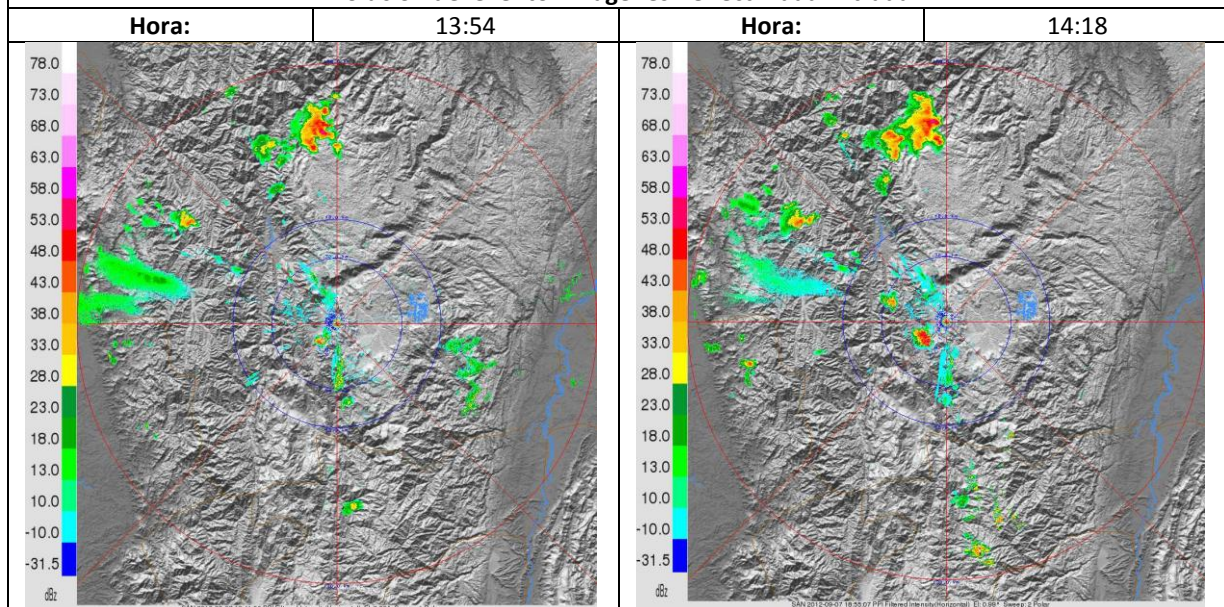

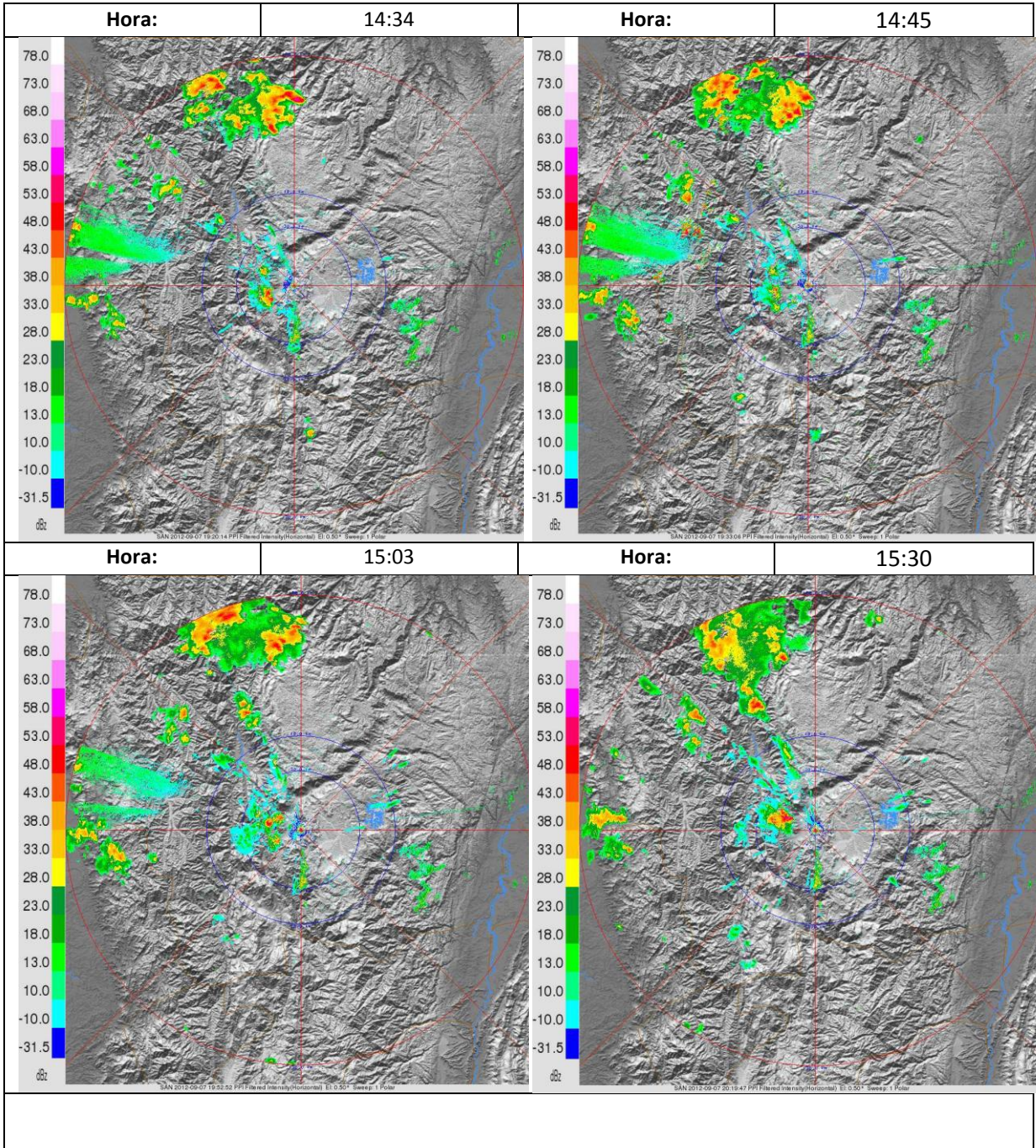

Recorrido del evento en el Valle de Aburrá

