



## REGISTRO DE EVENTOS DE PRECIPITACIÓN

Fecha: 2025-12-12

Evento: 3592

### Caracterización de los eventos



**Fecha inicio:**  
2025-12-12

**Fecha fin:**  
2025-12-12



**Hora inicio:**  
09:30

**Hora fin:**  
12:00



**Duración:** 2 horas 30.0 minutos

### Mayor intensidad de lluvia



**Magnitud:** 27.43 mm/hora **Hora:** 10:19:00



**Estación:** 22. Escuela La Capilla del Rosario



**Municipio:** Medellín

### Mayor registro de lluvia acumulado



**Magnitud:** 6.86 mm



**Estación:** 127. I.E. Manuel Jose Sierra - Sede la Holanda



**Municipio:** Girardota

### Descripción del Evento

El evento se caracterizó por el ingreso de un sistema de precipitación con intensidades bajas a moderadas el cual se desplazó en dirección occidente. Inicialmente, se registraron en Girardota, Copacabana, Bello y el oriente de Medellín, y posteriormente, en Envigado, Itagüí, La Estrella y el centro y occidente de Medellín, donde finalmente, se disipó por completo.



SISTEMA DE ALERTA TEMPRANA

## Sistema de Alerta Temprana de Medellín y el Valle de Aburrá

Proyecto del Área Metropolitana del Valle de Aburrá

### Estaciones que registraron el evento

N° estación	Nombre de la estación	Ubicación	Acumulado (mm)
127	I.E. Manuel Jose Sierra - Sede la Holanda	Girardota - La Holanda - Parte Alta	6.86
775	Vereda El Mazo - Pluviometro	Medellin - Piedras Blancas - Matasano	6.35
274	Carpinelo Amapolita - Pluviometro	Medellin - Carpinelo	5.84
16	I.E Ramon Munera Lopera	Medellin - El Raizal	5.59
35	I.E Joaquin Vallejo Arbelaez	Medellin - La Ladera	5.59
89	I.E Pedro Nel	Medellin - Florencia	5.59
121	I.E Barrio Paris	Bello - Paris	5.59
394	Deprimido Los Musicos - Pluviometro	Medellin - San Joaquin	5.59
14	Escuela El Triunfo	Medellin - El Triunfo	5.33
281	Megacolegio - Pluviometro	Bello - Paris	5.33
393	Deprimido Terminal del Norte - Pluviometro	Medellin - Caribe	5.33
499	El Pacifico - Pluviometro	Medellin - Piedras Blancas – Matasano	5.33
757	Las Golondrinas - Pluviometro	Medellin	5.33
759	El Noral Via Santa Elena - Pluviometro	Medellin - El Noral - Media Luna	5.33
22	Escuela La Capilla del Rosario	Medellin - Belen Rincon	5.08
45	AMVA	Medellin - Calle Nueva	5.08
242	IE Jesus Maria Valle	Medellin - Picacho	5.08
352	Institucion Educativa La Candelaria - Pluviometro	Medellin - Santo Domingo Savio	5.08
356	Villa Niza - Pluviometro	Medellin - Villa Niza	5.08
558	La Bermejala - Pluviometro	Medellin - Brasilia	5.08
767	Vereda Pedregal Alto - Pluviometro	Medellin - Pedregal Alto	5.08
769	I.E Rodrigo Arenas - Pluviometro	Medellin - Aures No.2	5.08
55	I.E Reino de Belgica	Medellin - Maria Cano Carambolas	4.83
376	Feria de Ganado - Pluviometro	Medellin - Belalcazar	4.83
434	Museo de Antioquia - Pluviometro	Medellin - La Candelaria	4.83
437	Paradero Jalisco San Felix - Pluviometro	Bello - El Carmelo	4.83
765	Vereda Las Playas - Pluviometro	Medellin - Los Patios	4.83
833	Altos de Oriente - Pluviometro	Medellin - Piedras Blancas - Matasano	4.80
7	Escuela Republica de Cuba	Medellin - La Esperanza	4.57
21	Escuela Rural San Jose de la Montana	Medellin - San Jose de la Montana	4.57

Sede Investigación y Desarrollo: Calle 48A # 10Sur-123 / Torre SIATA: Calle 50 # 71-147  
Teléfono: 604 4038870 | contacto@siata.gov.co

f t i o @areametropol • @siatamedellin | www.metropol.gov.co • www.siata.gov.co



SISTEMA DE ALERTA TEMPRANA

## Mapa de Precipitaciones

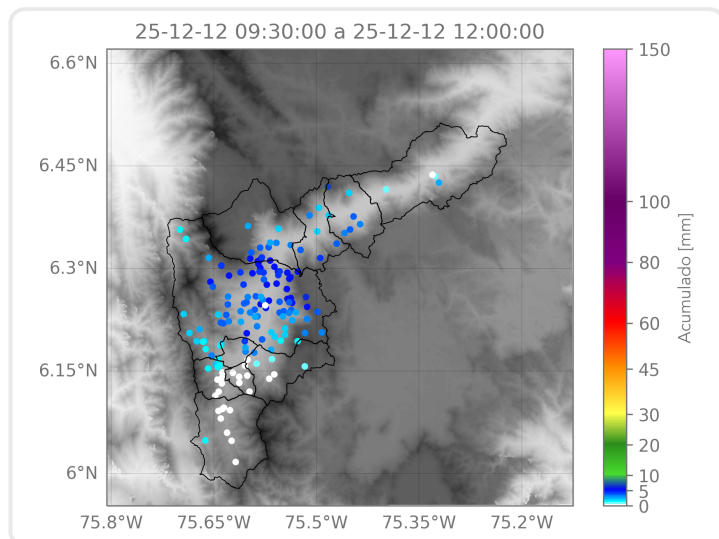

Elaborado por: Herney Sánchez - Estefanía López

Área Operacional

Sistema de Alerta Temprana