



REGISTRO DE EVENTOS DE PRECIPITACIÓN

Fecha: 2025-12-09

Evento: 3590

Caracterización de los eventos



Fecha inicio:
2025-12-09

Fecha fin:
2025-12-09



Hora inicio:
16:15

Hora fin:
17:30



Duración: 1 horas 15.0 minutos

Mayor intensidad de lluvia



Magnitud: 64.01 mm/hora **Hora:** 17:23:00



Estación: 261. Deslizamiento La Raya - Pluviometro



Municipio: La Estrella

Mayor registro de lluvia acumulado



Magnitud: 10.67 mm



Estación: 19. Tecnológico Antioquia



Municipio: Itagüí

Descripción del Evento

El evento inicio alrededor de las 16:15 con la formación de un pequeño núcleo de precipitación en el límite de los municipios de Sabaneta, Envigado e Itagüí, con acumulados de hasta 6mm, estas se desplazaron hacia el suroccidente de Medellín con acumulados menores a 1 mm. A partir de las 17:00 las lluvias disminuyeron su intensidad en el suroccidente del Distrito de Medellín y el municipio de la Estrella. Aproximadamente a las 17:15 se intensificó en el municipio de la Estrella alcanzando nuevamente los 6 mm, posteriormente disminuyó su intensidad hasta disiparse por completo alrededor de las 17:30.

Estaciones que registraron el evento

N° estación	Nombre de la estación	Ubicación	Acumulado (mm)
19	Tecnologico Antioquia	Itagui - Las Americas-Zona Industrial No. 1	10.67
261	Deslizamiento La Raya - Pluviometro	La Estrella - San Miguel	7.11
395	La Harenala Santa Maria - Pluviometro	Itagui - Santa Maria No. 1	6.60
244	Bomberos Envigado - Pluviometro	Envigado - Las Vegas	5.59
61	Planta de Agua Bocatoma	La Estrella - San Miguel	4.83
421	CC Viva Envigado - Pluviometro	Envigado - Las Vegas	3.56
744	Finca El Tigre - Pluviometro	Medellin - Apique San Antonio de Prado - Sector Central	2.79
36	Colegio Concejo de Itagui	Itagui - Ditaires	1.52
780	Tierra Alta - Pluviometro	Itagui - La Verde - San Antonio de Prado	1.27
2	Escuela Rural La Verde	Medellin - La Verde	1.20
781	La Montana - Pluviometro	Itagui - La Verde - San Antonio de Prado	1.02
820	La Chorrera - Pluviometro	Medellin - San Antonio de Prado - Sector Central	0.80
50	Universidad CES (Sabaneta)	Sabaneta - Virgen del Carmen	0.76
3	Escuela Rural Yarumalito	Medellin - Yarumalito	0.25
62	Gimnasio Cantabria	La Estrella - Pueblo Viejo	0.25
288	Colegio Waldorf - Pluviometro	La Estrella - Bellavista	0.25
457	Ajizal	Medellin - El Ajizal	0.25
29	Escuela Marina Orth	Medellin - Aguas Frias	0.00
10	Escuela Rural El Boqueron	Medellin - Boqueron	0.00
5	I.E Santa Elena	Medellin - Santa Elena Sector Central	0.00
25	Escuela Rural Astilleros	Medellin - El Astillero	0.00
11	Escuela Rural Fabio Zuluaga	Medellin - La Palma	0.00
18	Escuela El Salado	Medellin - El Salado	0.00
23	Instituto Jorge Robledo	Medellin - Carlos E. Restrepo	0.00
20	Fundacion Hogares Claret	Medellin - Pajarito	0.00
7	Escuela Republica de Cuba	Medellin - La Esperanza	0.00
8	Escuela CEDEPRO	Medellin - Buga - Patio Bonito	0.00
21	Escuela Rural San Jose de la Montana	Medellin - San Jose de la Montana	0.00
17	Escuela El Corazon	Medellin - El Corazon	0.00
24	I.E Republica de Uruguay	Medellin - Alfonso Lopez	0.00

Mapa de Niveles

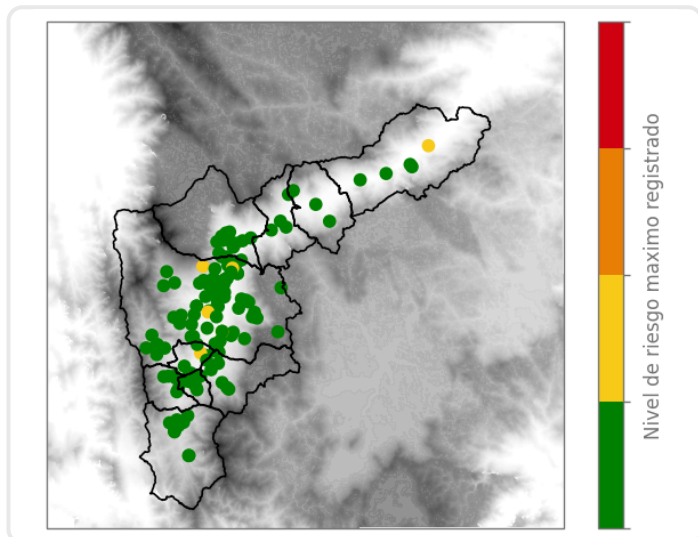

Mapa de Precipitaciones

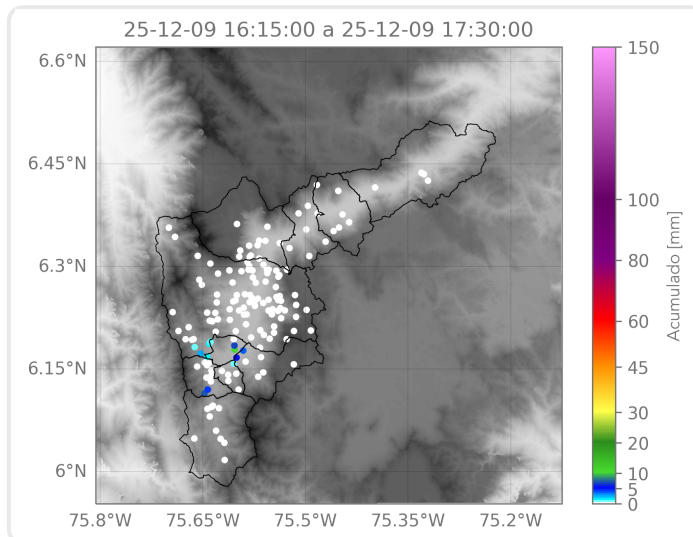

Elaborado por: Sofia Vela - Alejandro Quintero - Manuela Botero

Área Operacional

Sistema de Alerta Temprana