



REGISTRO DE EVENTOS DE PRECIPITACIÓN

Fecha: 2025-12-03

Evento: 3583

Caracterización de los eventos



Fecha inicio:
2025-12-03

Fecha fin:
2025-12-03



Hora inicio:
12:15

Hora fin:
19:50



Duración: 7 horas 35.0 minutos

Mayor intensidad de lluvia



Magnitud: 109.73 mm/hora **Hora:** 15:19:00



Estación: 64. Ecoparque La Romera



Municipio: Sabaneta

Mayor registro de lluvia acumulado



Magnitud: 27.43 mm



Estación: 261. Deslizamiento La Raya - Pluviometro



Municipio: La Estrella

Descripción del Evento

El evento de precipitación inició con lluvias de intensidad moderada a alta, registrando lluvias en el occidente de Medellín y de baja intensidad en Girardota. Posteriormente, se registraron sistemas de precipitación de moderada a alta intensidad en Bello, Sabaneta, Itagüí y Envigado, las cuales se desplazaron hacia el suroriente. Más tarde, se formaron nuevos núcleos de precipitación en Caldas, Bello, Copacabana y La Estrella, extendiéndose así por todos los municipios del Valle de Aburrá. A las 16:20 se registraron lluvias de moderada intensidad en Caldas y La Estrella, y minutos más tarde en el corregimiento de Santa Elena, las cuales continuaron su desplazamiento suroriente hasta disiparse por completo alrededor de las 19:50.



SISTEMA DE ALERTA TEMPRANA

Sistema de Alerta Temprana de Medellín y el Valle de Aburrá

Proyecto del Área Metropolitana del Valle de Aburrá

Estaciones que registraron el evento

| N° estación | Nombre de la estación | Ubicación | Acumulado (mm) |
|-------------|---|---|----------------|
| 261 | Deslizamiento La Raya - Pluviometro | La Estrella - San Miguel | 27.43 |
| 61 | Planta de Agua Bocatoma | La Estrella - San Miguel | 25.65 |
| 395 | La Harenala Santa Maria - Pluviometro | Itagui - Santa Maria No. 1 | 22.86 |
| 19 | Tecnologico Antioquia | Itagui - Las Americas-Zona Industrial No. 1 | 22.86 |
| 766 | Aguas Frias - Pluviometro | Medellin - San Pablo | 21.34 |
| 33 | Santa Maria Goretti | Caldas - La Docena | 20.32 |
| 62 | Gimnasio Cantabria | La Estrella - Pueblo Viejo | 18.29 |
| 64 | Ecoparque La Romera | Sabaneta - La Doctora | 17.78 |
| 267 | Colegio Canadiense - Pluviometro | La Estrella - Penas Blancas | 14.73 |
| 18 | Escuela El Salado | Medellin - El Salado | 14.22 |
| 253 | Parque 3 Aguas - Pluviometro | Caldas - La Miel | 14.22 |
| 515 | La Valeria - Caldas | Caldas - La Valeria | 13.97 |
| 421 | CC Viva Envigado - Pluviometro | Envigado - Las Vegas | 13.72 |
| 29 | Escuela Marina Orth | Medellin - Aguas Frias | 13.00 |
| 636 | Mandalay - Pluviometro | Caldas - La Chuscala | 12.60 |
| 420 | Pueblo Viejo - Pluviometro | La Estrella - Pueblo Viejo | 12.19 |
| 5 | I.E Santa Elena | Medellin - Santa Elena Sector Central | 11.68 |
| 127 | I.E. Manuel Jose Sierra - Sede la Holanda | Girardota - La Holanda - Parte Alta | 11.43 |
| 519 | Deslizamiento Tierra Amarilla - Pluviometro | La Estrella - Tierra Amarilla | 11.43 |
| 457 | Ajizal | Medellin - El Ajizal | 10.41 |
| 432 | Andalucia Caldas - Pluviometro | Caldas - Andalucia | 9.40 |
| 171 | Escombrera Mocatan - Pluviometro | Caldas - La Clara | 9.14 |
| 193 | Fuente Clara - Pluviometro | Sabaneta - La Doctora | 8.64 |
| 244 | Bomberos Envigado - Pluviometro | Envigado - Las Vegas | 8.38 |
| 22 | Escuela La Capilla del Rosario | Medellin - Belen Rincon | 7.37 |
| 451 | Heliodora - Pluviometro | Envigado - El Dorado | 7.11 |
| 8 | Escuela CEDEPRO | Medellin - Buga - Patio Bonito | 6.86 |
| 39 | I.E Pedro Octavio Amado | Medellin - Altavista | 6.10 |
| 266 | Himalaya - Pluviometro | La Estrella - Pueblo Viejo | 5.60 |
| 230 | Alcaldia La Estrella - Pluviometro | La Estrella - El Dorado | 5.33 |

Sede Investigación y Desarrollo: Calle 48A # 10Sur-123 / Torre SIATA: Calle 50 # 71-147
Teléfono: 604 4038870 | contacto@siata.gov.co

f t i o @areametropol • @siatamedellin | www.metropol.gov.co • www.siata.gov.co



SISTEMA DE ALERTA TEMPRANA

Resumen de Registro de nivel

| Estación | Pico de la hidrografa (m) | Riesgo | Fecha y hora |
|------------------------------------|---------------------------|---------|------------------|
| 665. Q. La Picacha - Belen Alameda | 1.44 | Naranja | 2025-12-03 14:41 |
| 677. Q. La Jabalcona - Aguacatala | 0.748 | Naranja | 2025-12-03 14:54 |
| 236. Q. Dona Maria - Santa Maria 2 | 1.312 | Naranja | 2025-12-03 15:02 |

Aumentos de nivel Naranja a Rojo

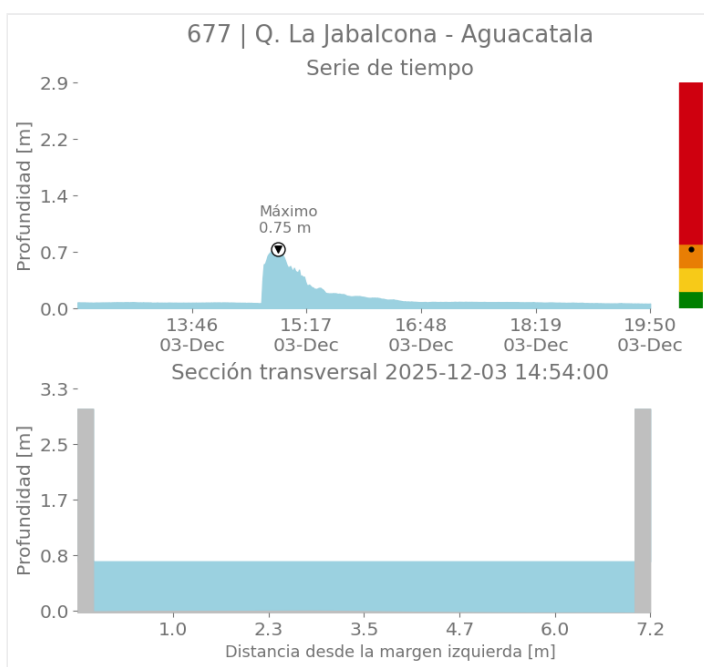
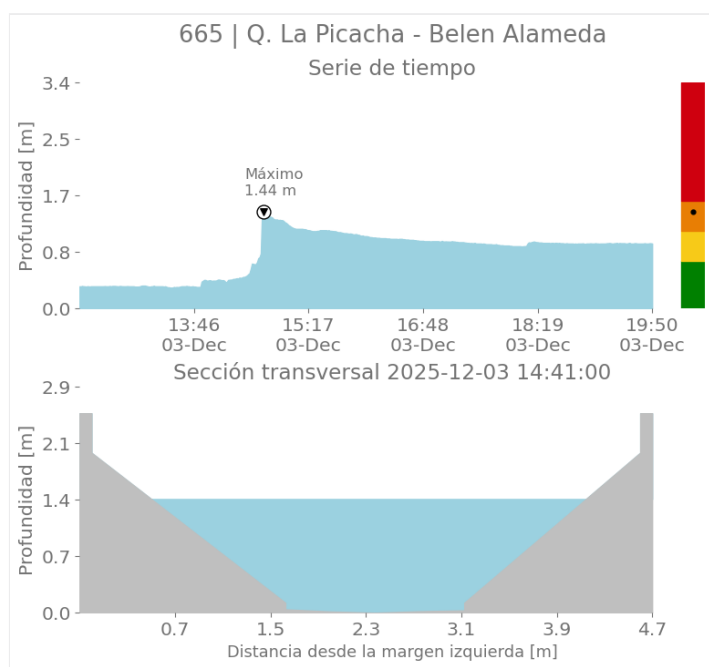



SISTEMA DE ALERTA TEMPRANA

Sistema de Alerta Temprana de Medellín y el Valle de Aburrá

Proyecto del Área Metropolitana del Valle de Aburrá

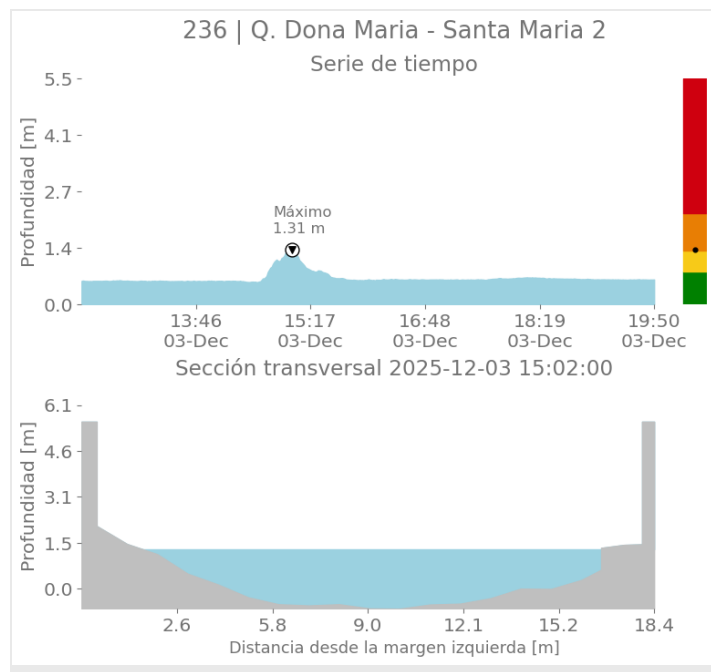

Sede Investigación y Desarrollo: Calle 48A # 10Sur-123 / Torre SIATA: Calle 50 # 71-147
Teléfono: 604 4038870 | contacto@siata.gov.co

[f](#) [t](#) [i](#) [g](#) [+](#) @areametropol • @siatamedellin | www.metro-pol.gov.co • www.syata.gov.co



SISTEMA DE ALERTA TEMPRANA

Eventos meteorológicos adicionales

Descargas Eléctricas

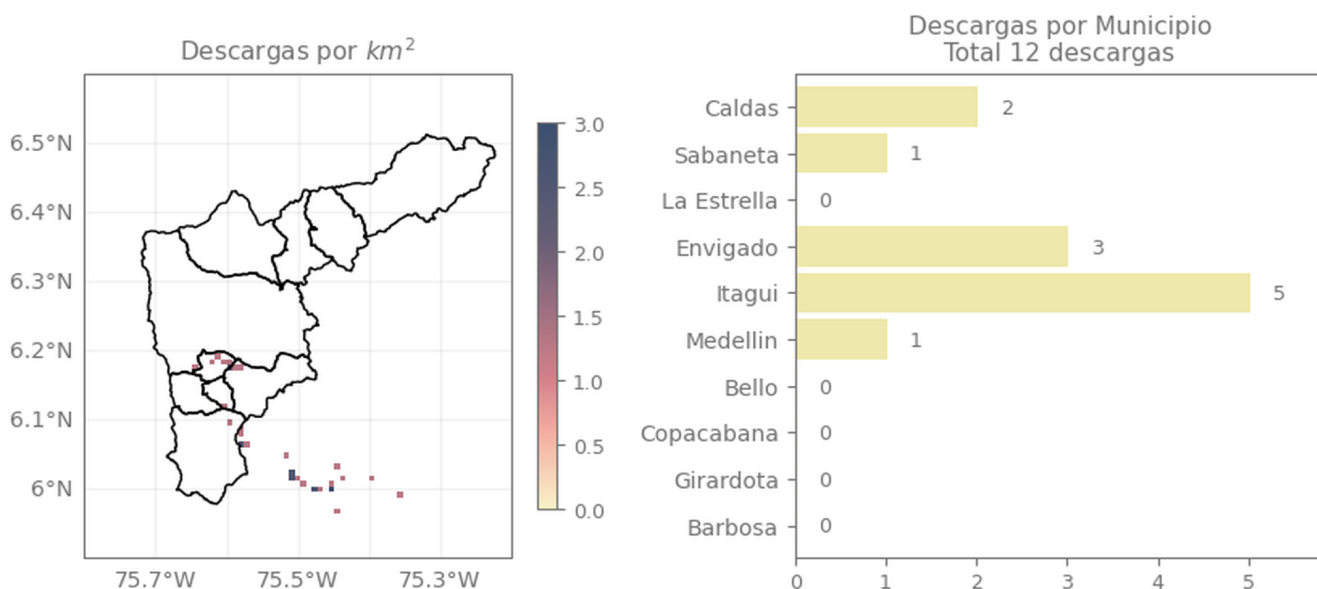

Descripción Descargas Eléctricas

Se registraron un total de 12 descargas eléctricas en el Valle de Aburrá, distribuidas en Itagüi (5), Envigado (3), Caldas (2), Sabaneta (1) y Medellín (1).

Mapa de Niveles

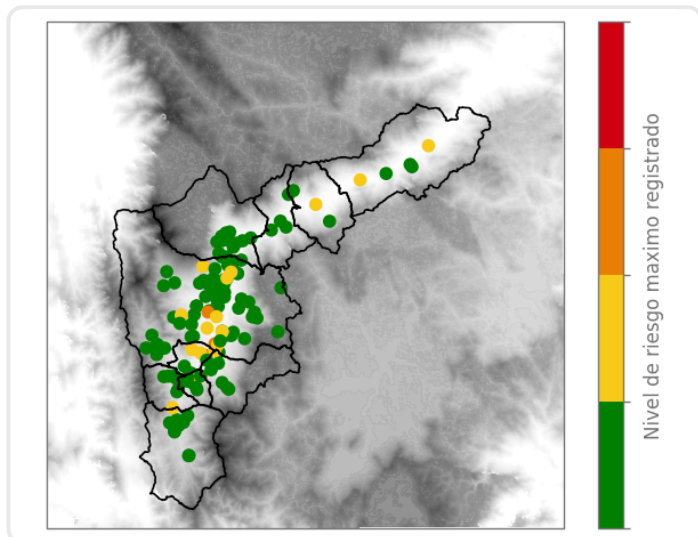

Mapa de Precipitaciones

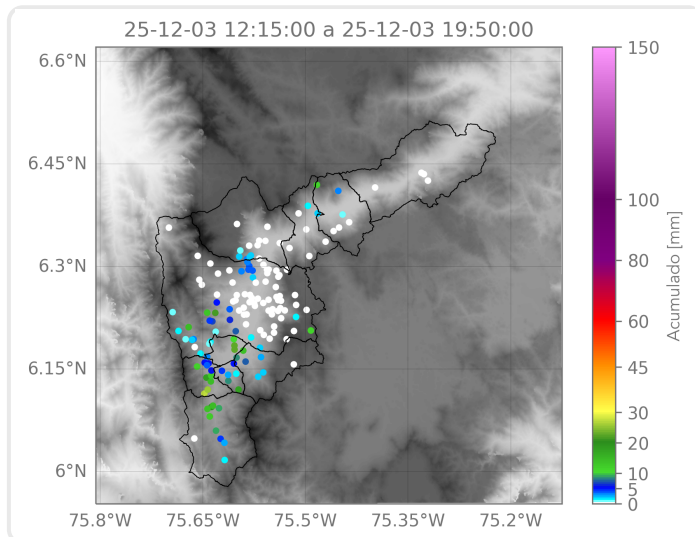

Elaborado por: Alejandra Ortiz - Felipe Zapata - Manuela Botero

Área Operacional

Sistema de Alerta Temprana