



## REGISTRO DE EVENTOS DE PRECIPITACIÓN

Fecha: 2025-12-01

Evento: 3580

### Caracterización de los eventos



**Fecha inicio:**  
2025-12-01

**Fecha fin:**  
2025-12-01



**Hora inicio:**  
09:45

**Hora fin:**  
23:50



**Duración:** 14 horas 5.0 minutos

### Mayor intensidad de lluvia



**Magnitud:** 173.74 mm/hora **Hora:** 15:19:00



**Estación:** 193. Fuente Clara - Pluviometro



**Municipio:** Sabaneta

### Mayor registro de lluvia acumulado



**Magnitud:** 58.67 mm



**Estación:** 52. Centro Veterinario y de Zootecnia CES



**Municipio:** Envigado

### Descripción del Evento

El evento inició con el ingreso continuo de lluvias dispersas de baja intensidad sobre los municipios de Bello, Girardota, Copacabana, el sur del Valle de Aburrá y el Distrito de Medellín. En su desplazamiento hacia el suroriente, estas lluvias se intensificaron, alcanzando alta intensidad en el municipio de Itagüí y manteniéndose moderadas en los demás sectores. Durante la mañana, el sistema se fue disipando de manera progresiva. Más tarde, un nuevo sistema de lluvias de alta intensidad ingresó, afectando principalmente a Bello, a los municipios del sur del Valle, y al oriente y occidente de Medellín. Conforme avanzó hacia el nororiente, las lluvias fueron perdiendo intensidad. A las 20:00, ingresó un nuevo sistema de lluvias al municipio de Caldas con intensidad moderada que se extendió en gran parte del sur del Valle y lluvias dispersas en Medellín hasta disiparse por completo.



SISTEMA DE ALERTA TEMPRANA

## Sistema de Alerta Temprana de Medellín y el Valle de Aburrá

Proyecto del Área Metropolitana del Valle de Aburrá

### Estaciones que registraron el evento

N° estación	Nombre de la estación	Ubicación	Acumulado (mm)
52	Centro Veterinario y de Zootecnia CES	Envigado - Perico	58.67
64	Ecoparque La Romera	Sabaneta - La Doctora	56.90
775	Vereda El Mazo - Pluviometro	Medellin - Piedras Blancas - Matasano	38.61
339	Ecoparque El Salado - Pluviometro	Envigado - Pantanillo	37.08
193	Fuente Clara - Pluviometro	Sabaneta - La Doctora	34.80
26	Escuela Rural El Plan	Medellin - El Plan	28.45
433	Salada Parte Alta - Pluviometro	Caldas - Salada Parte Alta	22.61
65	I.E Las Lomitas	Sabaneta - Las Lomitas	22.10
759	El Noral Via Santa Elena - Pluviometro	Medellin - El Noral - Media Luna	21.84
328	Universidad EIA - Envigado - Pluviometro	Envigado - Santa Catalina	21.34
763	Villatina La Torre - Pluviometro	Medellin - San Antonio	20.83
578	Santa Elena Radar - Pluviometro	Medellin - El Plan	19.81
34	I.E La Doctora	Sabaneta - Vegas de la Doctora	19.05
334	Manuel Mejia Vallejo - Pluviometro	Envigado - Loma El Atravesado	18.80
551	Villatina - Pluviometro	Medellin - Villatina	16.51
44	I.E Villa Turbay	Medellin - Villa Turbay	16.51
499	El Pacifico - Pluviometro	Medellin - Piedras Blancas - Matasano	16.26
5	I.E Santa Elena	Medellin - Santa Elena Sector Central	14.22
261	Deslizamiento La Raya - Pluviometro	La Estrella - San Miguel	13.21
22	Escuela La Capilla del Rosario	Medellin - Belen Rincon	12.95
765	Vereda Las Playas - Pluviometro	Medellin - Los Patios	12.95
129	Colegio Divino Salvador	Medellin - Miraflores	12.95
15	Colegio San Lucas	Medellin - San Lucas	12.45
515	La Valeria - Caldas	Caldas - La Valeria	12.19
57	Escuela la Clara	Caldas - La Clara	12.19
457	Ajizal	Medellin - El Ajizal	10.67
432	Andalucia Caldas - Pluviometro	Caldas - Andalucia	9.65
33	Santa Maria Goretti	Caldas - La Docena	9.40
767	Vereda Pedregal Alto - Pluviometro	Medellin - Pedregal Alto	9.14
46	I.E La Milagrosa	Medellin - La Milagrosa	8.38

Sede Investigación y Desarrollo: Calle 48A # 10Sur-123 / Torre SIATA: Calle 50 # 71-147  
Teléfono: 604 4038870 | contacto@siata.gov.co

f t i o @areametropol • @siatamedellin | www.metropol.gov.co • www.siata.gov.co



SISTEMA DE ALERTA TEMPRANA

## Resumen de Registro de nivel

Estación	Pico de la hidrografa (m)	Riesgo	Fecha y hora
602. Q. El Salado - Parque Arvi	1.58	Rojo	2025-12-01 16:29
810. Q. Dona Ana - Los Capitanes	0.386	Naranja	2025-12-01 15:50
774. Q. La Ayura - El Vallano	0.407	Naranja	2025-12-01 16:00
183. Q. La Ayura - Ecoparque el Salado	0.483	Naranja	2025-12-01 15:57
182. Q. Santa Elena - Caicedo	0.991	Naranja	2025-12-01 15:54
143. Q. La Doctora - Aguas Arriba	0.845	Naranja	2025-12-01 15:48
109. Q. La Doctora - Sabaneta	1.371	Naranja	2025-12-01 16:02

## Aumentos de nivel Naranja a Rojo

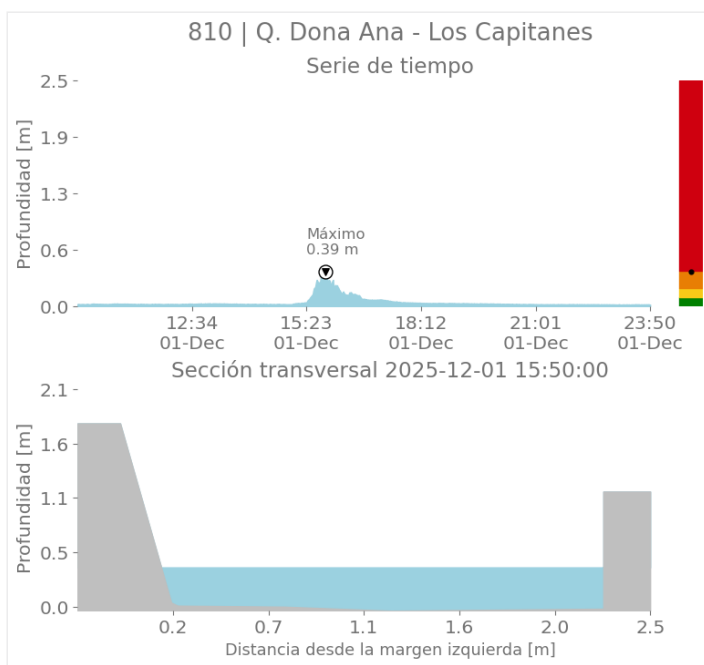
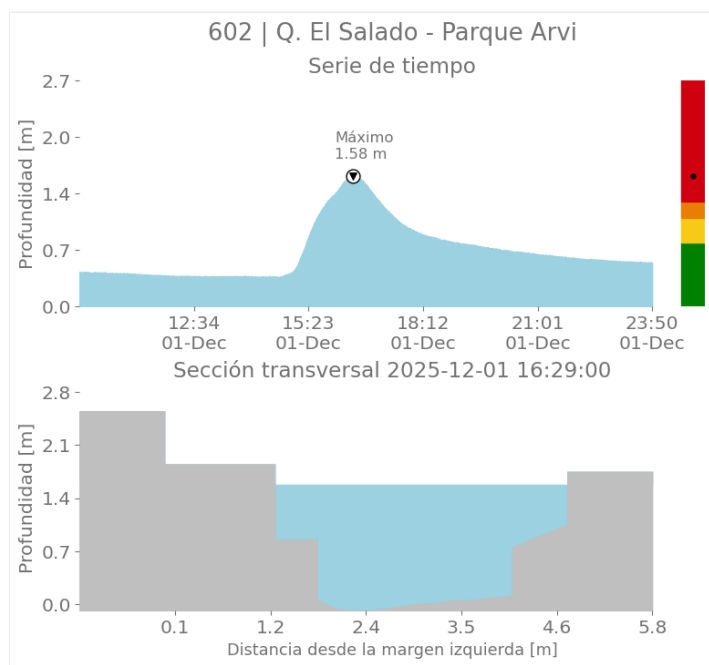



SISTEMA DE ALERTA TEMPRANA

## Sistema de Alerta Temprana de Medellín y el Valle de Aburrá

Proyecto del Área Metropolitana del Valle de Aburrá

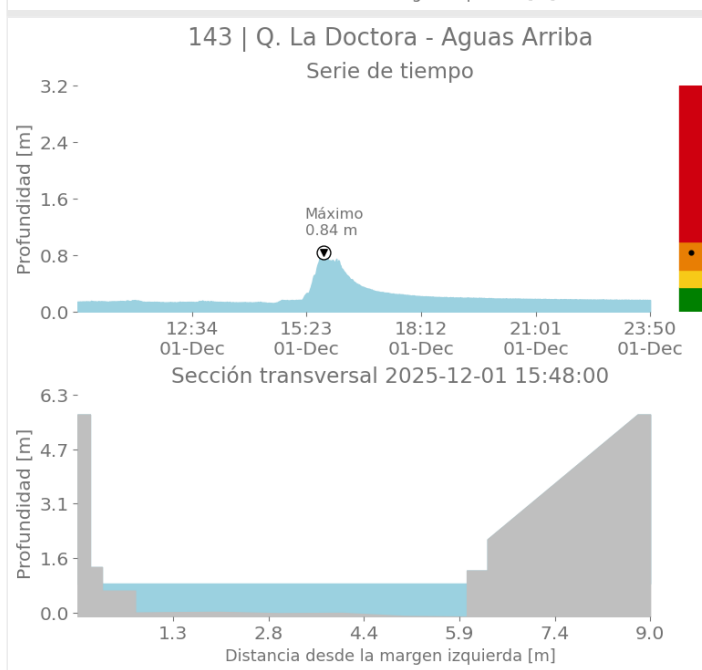
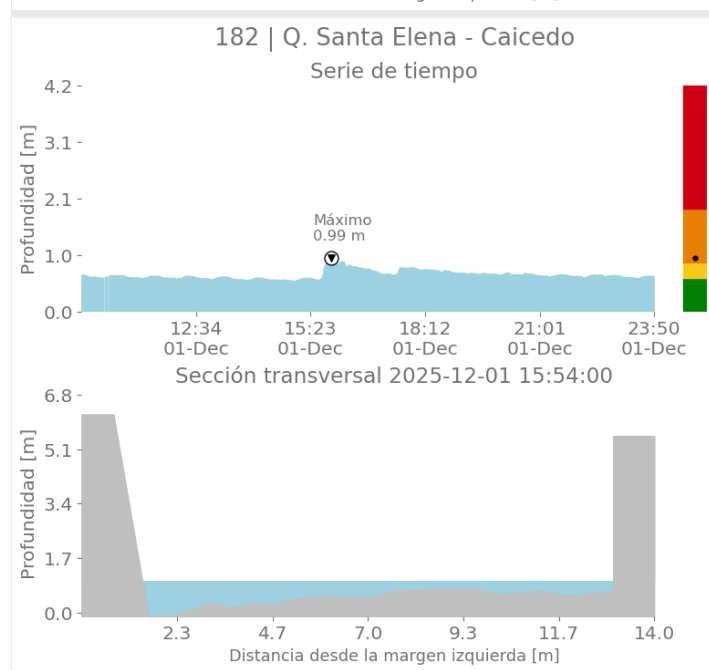
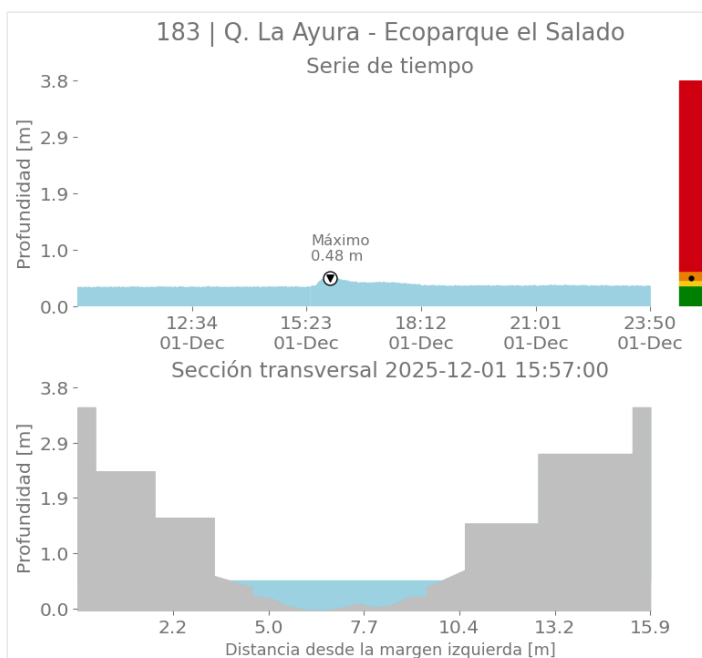
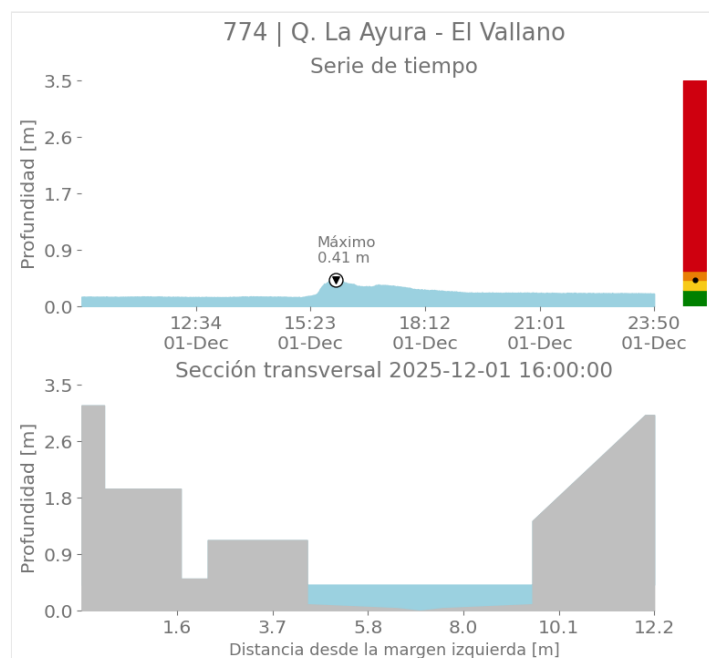

Sede Investigación y Desarrollo: Calle 48A # 10Sur-123 / Torre SIATA: Calle 50 # 71-147  
Teléfono: 604 4038870 | contacto@siata.gov.co

f t i o @areametropol • @siatamedellin | www.metropol.gov.co • www.siata.gov.co



SISTEMA DE ALERTA TEMPRANA



SISTEMA DE ALERTA TEMPRANA

## Sistema de Alerta Temprana de Medellín y el Valle de Aburrá

Proyecto del Área Metropolitana del Valle de Aburrá

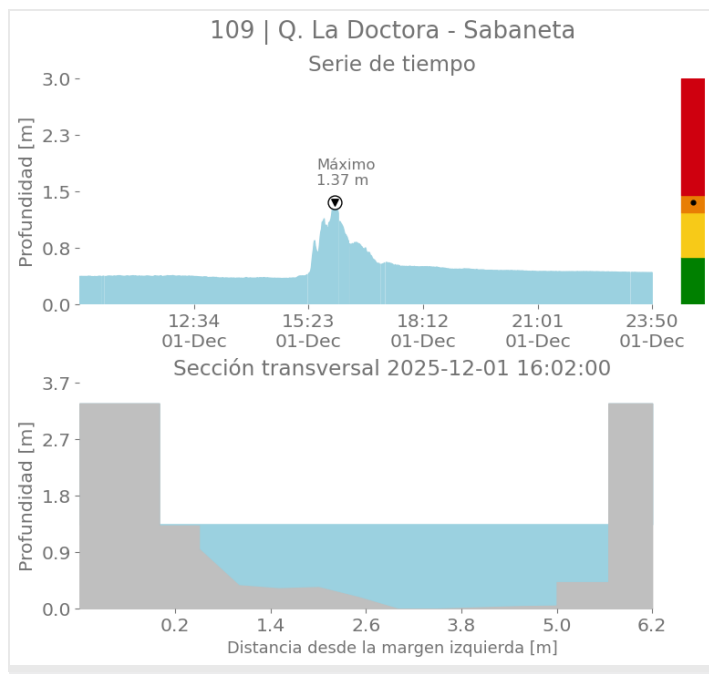

### Activación de sirenas

Fecha de Activación	Código	Ubicación	Observación
2025-12-01 15:56	292	Q. El Salado - Remanso	Se activo un minuto intermitente
2025-12-01 15:39	817	Q. Dona Ana - Los Capitanes	Se activo un minuto intermitente

Sede Investigación y Desarrollo: Calle 48A # 10Sur-123 / Torre SIATA: Calle 50 # 71-147  
Teléfono: 604 4038870 | contacto@siata.gov.co

f t i y t @areametropol • @siatamedellin | www.metropol.gov.co • www.siata.gov.co



SISTEMA DE ALERTA TEMPRANA

## Eventos meteorológicos adicionales

## Descargas Eléctricas

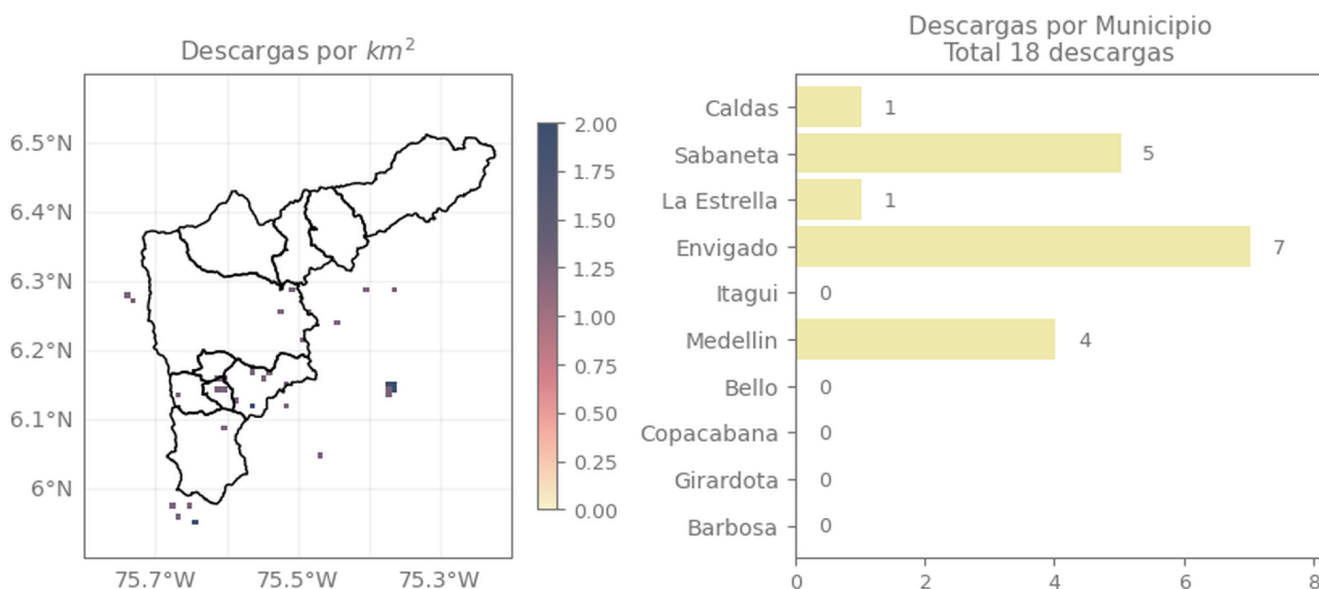

## Descripción Descargas Eléctricas

Se registraron un total de 18 descargas eléctricas en el Valle de Aburrá, distribuidas en Envigado (7), Sabaneta (5), Medellín (4), La Estrella (1) y Caldas (1).

## Mapa de Niveles

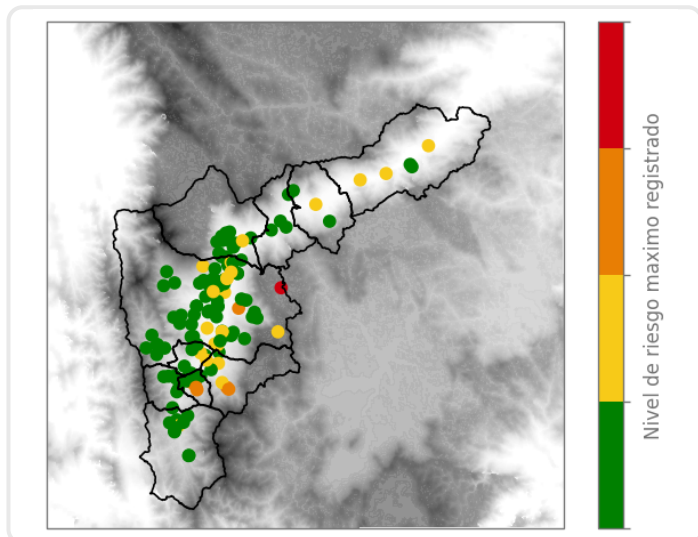

## Mapa de Precipitaciones

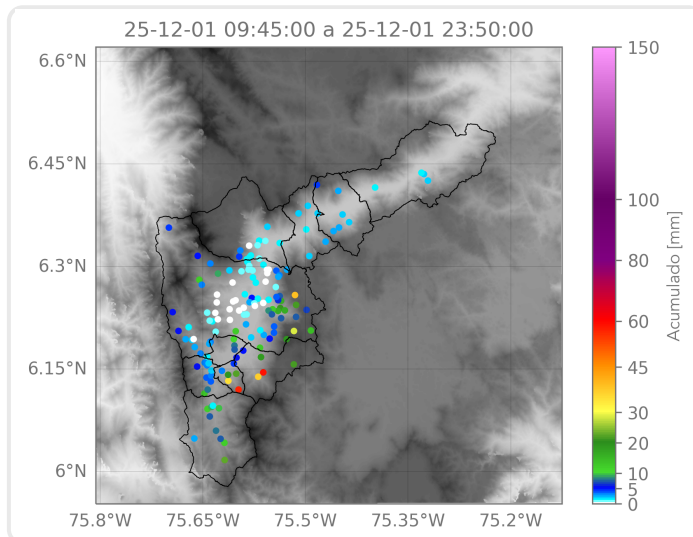

Elaborado por: Estefanía López - Felipe Zapata - Alejandra Fernández

Área Operacional

Sistema de Alerta Temprana