



## REGISTRO DE EVENTOS DE PRECIPITACIÓN

Fecha: 2025-11-09

Evento: 3560

### Caracterización de los eventos



**Fecha inicio:**

2025-11-09

**Fecha fin:**

2025-11-09



**Hora inicio:**

13:00

**Hora fin:**

16:00



**Duración:** 3 horas 0.0 minutos

### Mayor intensidad de lluvia



**Magnitud:** 131.06 mm/hora **Hora:** 13:42:00



**Estación:** 58. Escuela Luis Javier Garcia Isaza



**Municipio:** Caldas

### Mayor registro de lluvia acumulado



**Magnitud:** 36.32 mm



**Estación:** 58. Escuela Luis Javier Garcia Isaza



**Municipio:** Caldas

### Descripción del Evento

El evento inició con la formación de un núcleo de precipitación de moderada intensidad sobre el sur del municipio de Caldas, el cual, durante la tarde, se extendió hacia el resto del municipio e intensificó a alta intensidad. El sistema mantuvo esta condición durante algunas horas y posteriormente comenzó a debilitarse gradualmente hasta disiparse completamente hacia las 16:00.



SISTEMA DE ALERTA TEMPRANA



## Sistema de Alerta Temprana de Medellín y el Valle de Aburrá

Proyecto del Área Metropolitana del Valle de Aburrá

### Estaciones que registraron el evento

N° estación	Nombre de la estación	Ubicación	Acumulado (mm)
58	Escuela Luis Javier Garcia Isaza	Caldas - La Salada Parte Baja	36.32
57	Escuela la Clara	Caldas - La Clara	28.45
383	Salinas Caldas - Pluviometro	Caldas - Salinas	17.40
433	Salada Parte Alta - Pluviometro	Caldas - Salada Parte Alta	13.46
171	Escombrera Mocatan - Pluviometro	Caldas - La Clara	10.67
636	Mandalay - Pluviometro	Caldas - La Chuscala	7.80
421	CC Viva Envigado - Pluviometro	Envigado - Las Vegas	0.25
515	La Valeria - Caldas	Caldas - La Valeria	0.25
29	Escuela Marina Orth	Medellin - Aguas Frias	0.00
10	Escuela Rural El Boqueron	Medellin - Boqueron	0.00
5	I.E Santa Elena	Medellin - Santa Elena Sector Central	0.00
25	Escuela Rural Astilleros	Medellin - El Astillero	0.00
11	Escuela Rural Fabio Zuluaga	Medellin - La Palma	0.00
18	Escuela El Salado	Medellin - El Salado	0.00
23	Instituto Jorge Robledo	Medellin - Carlos E. Restrepo	0.00
20	Fundacion Hogares Claret	Medellin - Pajarito	0.00
7	Escuela Republica de Cuba	Medellin - La Esperanza	0.00
8	Escuela CEDEPRO	Medellin - Buga - Patio Bonito	0.00
21	Escuela Rural San Jose de la Montana	Medellin - San Jose de la Montana	0.00
17	Escuela El Corazon	Medellin - El Corazon	0.00
24	I.E Republica de Uruguay	Medellin - Alfonso Lopez	0.00
1	Casa de Gobierno Altavista	Medellin - Altavista - Sector central	0.00
12	I.E Concejo de Medellin	Medellin - La Floresta	0.00
19	Tecnologico Antioquia	Itagui - Las Americas-Zona Industrial No. 1	0.00
9	Instituto Pedro Justo Berrio	Medellin - Las Mercedes	0.00
2	Escuela Rural La Verde	Medellin - La Verde	0.00
3	Escuela Rural Yarumalito	Medellin - Yarumalito	0.00
28	Liceo Salazar y Herrera	Medellin - La America	0.00
26	Escuela Rural El Plan	Medellin - El Plan	0.00
14	Escuela El Triunfo	Medellin - El Triunfo	0.00

Sede Investigación y Desarrollo: Calle 48A # 10Sur-123 / Torre SIATA: Calle 50 # 71-147  
Teléfono: 604 4038870 | contacto@siata.gov.co

f t i o @areametropol • @siatamedellin | www.metropol.gov.co • www.siata.gov.co



SISTEMA DE ALERTA TEMPRANA

## Mapa de Niveles

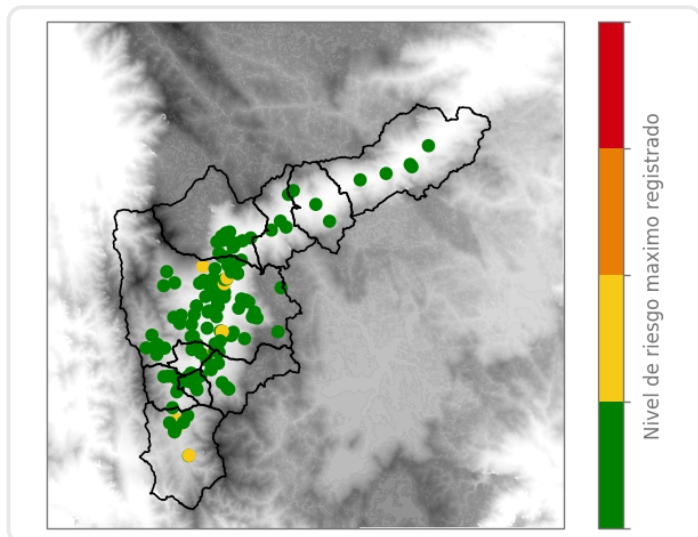

## Mapa de Precipitaciones

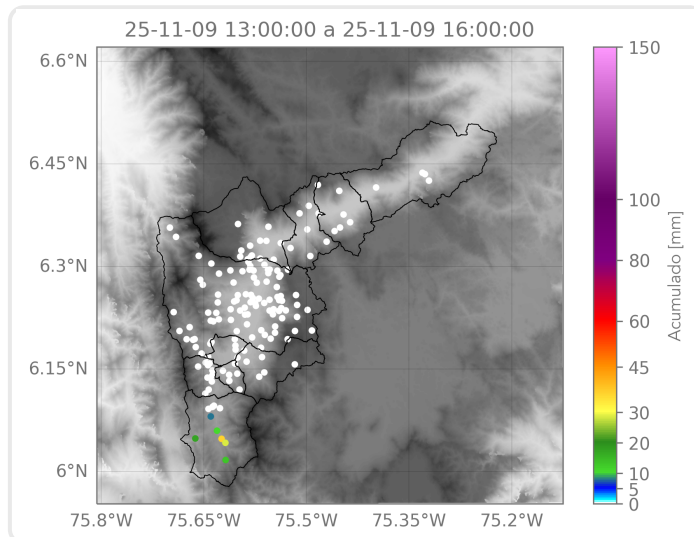

Elaborado por: Ximena Buitrago - Felipe Zapata - Manuela Botero

Área Operacional

Sistema de Alerta Temprana