



REGISTRO DE EVENTOS DE PRECIPITACIÓN

Fecha: 2025-11-08

Evento: 3559

Caracterización de los eventos



Fecha inicio:
2025-11-08

Fecha fin:
2025-11-08



Hora inicio:
16:00

Hora fin:
17:45



Duración: 1 horas 45.0 minutos

Mayor intensidad de lluvia



Magnitud: 109.73 mm/hora **Hora:** 16:43:00



Estación: 481. Hospital La Estrella - Pluviometro



Municipio: La Estrella

Mayor registro de lluvia acumulado



Magnitud: 32.26 mm



Estación: 481. Hospital La Estrella - Pluviometro



Municipio: La Estrella

Descripción del Evento

El evento inició con la formación de un núcleo de precipitación de moderada intensidad en el corregimiento de San Antonio de Prado, Distrito de Medellín, el cual se fue extendiendo gradualmente hacia el municipio de La Estrella, donde alcanzó alta intensidad y se reportó caída de granizo. De manera simultánea, se registraron precipitaciones de intensidad moderada en los municipios de Itagüí, Envigado y Sabaneta. Posteriormente, el sistema se desplazó hacia el municipio de Caldas, presentando bajas intensidades, hasta disiparse por completo alrededor de las 17:45.

Estaciones que registraron el evento

N° estación	Nombre de la estación	Ubicación	Acumulado (mm)
481	Hospital La Estrella - Pluviometro	La Estrella - La Chinca	32.26
744	Finca El Tigre - Pluviometro	Medellin - Apique San Antonio de Prado - Sector Central	32.00
288	Colegio Waldorf - Pluviometro	La Estrella - Bellavista	27.43
519	Deslizamiento Tierra Amarilla - Pluviometro	La Estrella - Tierra Amarilla	26.67
36	Colegio Concejo de Itagui	Itagui - Ditaires	23.62
230	Alcaldía La Estrella - Pluviometro	La Estrella - El Dorado	17.53
820	La Chorrera - Pluviometro	Medellin - San Antonio de Prado - Sector Central	16.00
730	La Fortuna Parte Alta - Pluviometro	Medellin - Montanita	9.91
418	Montanita San Antonio - Pluviometro	Medellin - Montanita	9.14
727	Lomita Parte Baja - Pluviometro	Medellin - Montanita San Antonio de Prado - Sector Central	8.64
62	Gimnasio Cantabria	La Estrella - Pueblo Viejo	7.62
266	Himalaya - Pluviometro	La Estrella - Pueblo Viejo	5.60
19	Tecnologico Antioquia	Itagui - Las Americas-Zona Industrial No. 1	5.33
515	La Valeria - Caldas	Caldas - La Valeria	5.08
2	Escuela Rural La Verde	Medellin - La Verde	4.60
781	La Montana - Pluviometro	Itagui - La Verde - San Antonio de Prado	4.57
420	Pueblo Viejo - Pluviometro	La Estrella - Pueblo Viejo	4.32
780	Tierra Alta - Pluviometro	Itagui - La Verde - San Antonio de Prado	4.06
261	Deslizamiento La Raya - Pluviometro	La Estrella - San Miguel	3.56
395	La Harenala Santa Maria - Pluviometro	Itagui - Santa Maria No. 1	3.56
43	Escuela Rural Quebrada Larga	Medellin - Yarumalito	3.30
267	Colegio Canadiense - Pluviometro	La Estrella - Penas Blancas	3.05
33	Santa Maria Goretti	Caldas - La Docena	2.79
421	CC Viva Envigado - Pluviometro	Envigado - Las Vegas	2.54
146	Club del Adulto Mayor - Sabaneta	Sabaneta - Prados de Sabaneta	2.29
42	Escuela Rural Piedras Gordas	Medellin - Piedra Gorda	2.20
61	Planta de Agua Bocatoma	La Estrella - San Miguel	1.78
253	Parque 3 Aguas - Pluviometro	Caldas - La Miel	1.52
18	Escuela El Salado	Medellin - El Salado	0.76
57	Escuela la Clara	Caldas - La Clara	0.51



SISTEMA DE ALERTA TEMPRANA

Sistema de Alerta Temprana de Medellín y el Valle de Aburrá

Proyecto del Área Metropolitana del Valle de Aburrá

Nº estación	Nombre de la estación	Ubicación	Acumulado (mm)
----------------	-----------------------	-----------	-------------------

Sede Investigación y Desarrollo: Calle 48A # 10Sur-123 / **Torre SIATA:** Calle 50 # 71-147
Teléfono: 604 4038870 | contacto@siata.gov.co

[f](#) [t](#) [i](#) [g](#) [+](#) [@areametropol](#) • [@siatamedellin](#) | [www.metropol.gov.co](#) • [www.siata.gov.co](#)



SISTEMA DE ALERTA TEMPRANA

Resumen de Registro de nivel

Estación	Pico de la hidrografa (m)	Riesgo	Fecha y hora
728. Q. La Maria - Escobar	0.758	Naranja	2025-11-08 16:50
236. Q. Dona Maria - Santa Maria 2	1.685	Naranja	2025-11-08 17:16

Aumentos de nivel Naranja a Rojo

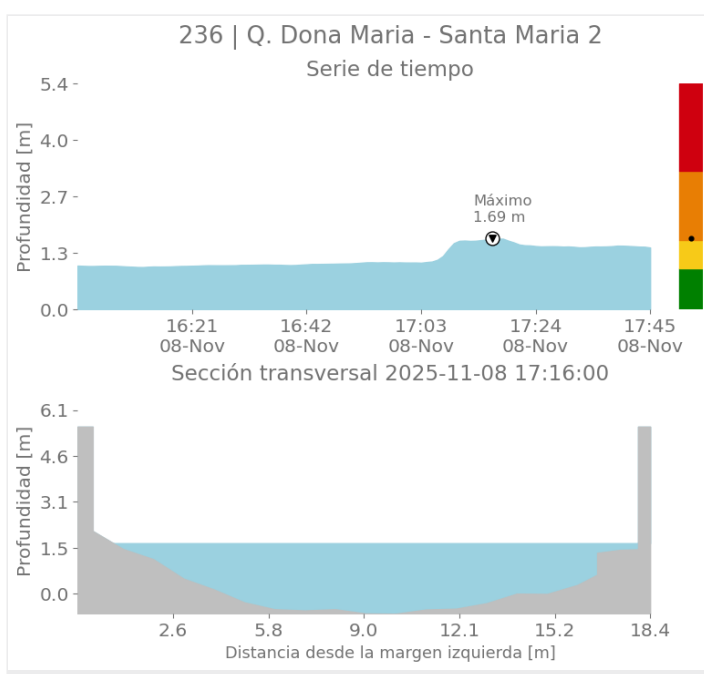
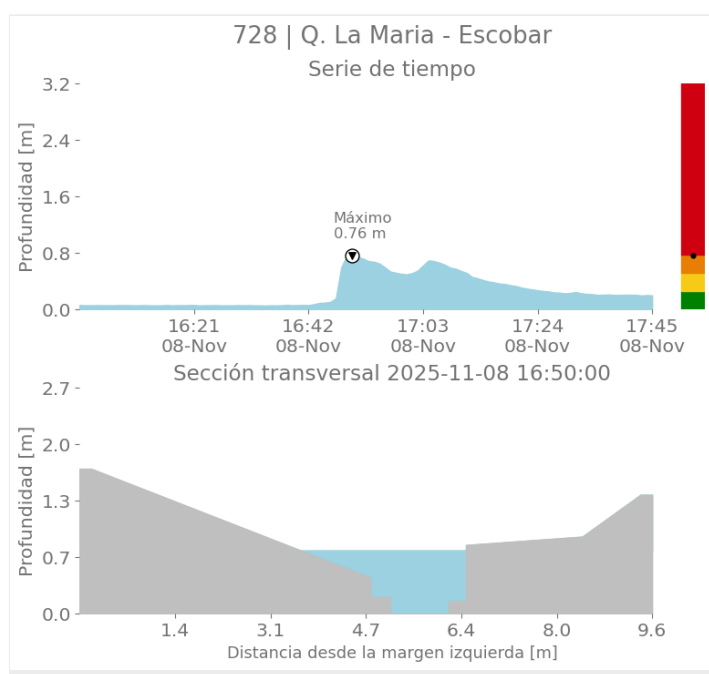

Eventos meteorológicos adicionales

Descargas Eléctricas

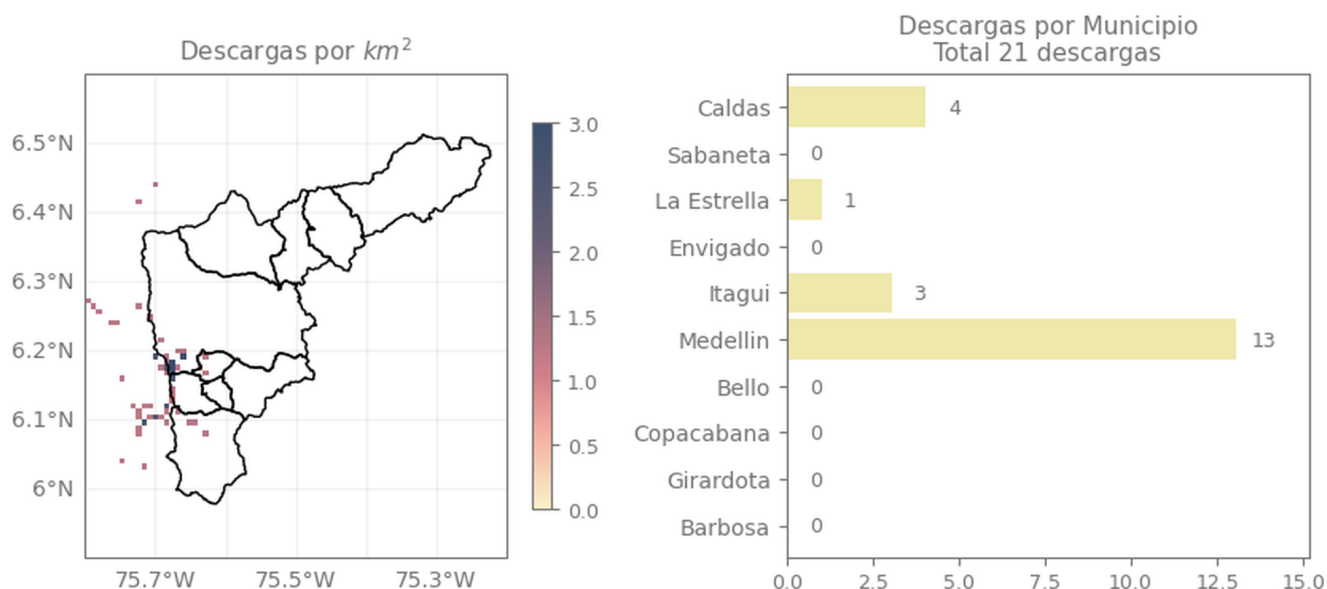

Descripción Descargas Eléctricas

Se registraron un total de 21 descargas eléctricas en el Valle de Aburrá, distribuidas entre: Medellín (13), Caldas (4), Itagui (3) y La Estrella (1).

Mapa de Niveles

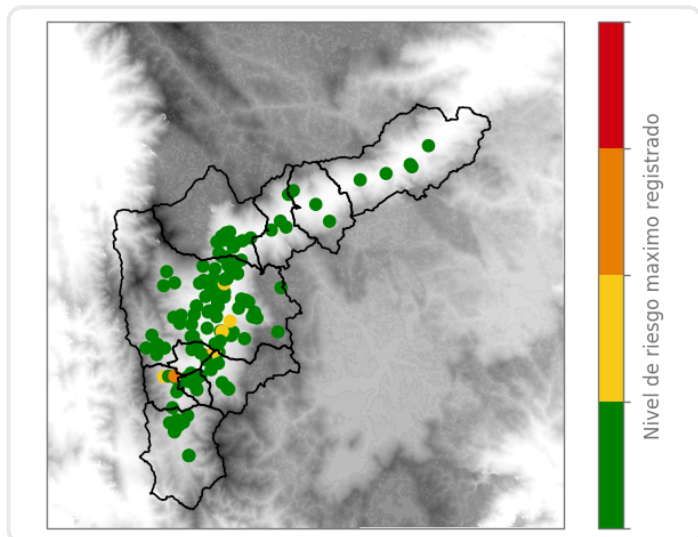

Mapa de Precipitaciones

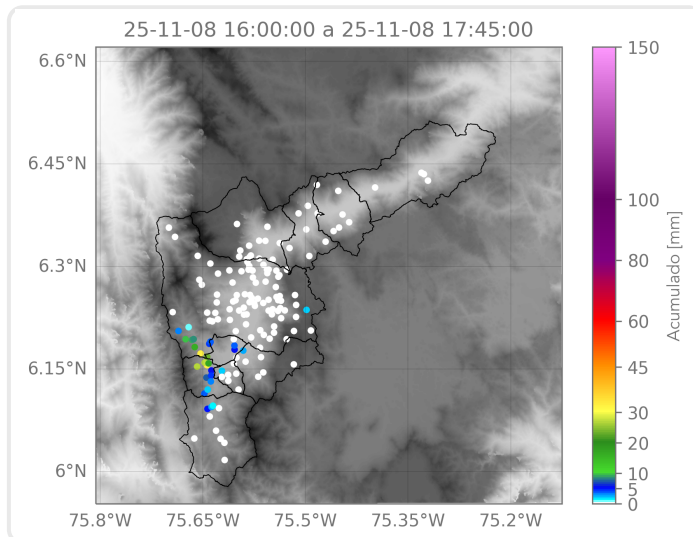

Elaborado por: Gabriel Restrepo - Estefanía López - Alejandra Ortiz - Karolayn Chavarría

Área Operacional

Sistema de Alerta Temprana