



REGISTRO DE EVENTOS DE PRECIPITACIÓN

Fecha: 2025-11-03

Evento: 3554

Caracterización de los eventos



Fecha inicio:
2025-11-03

Fecha fin:
2025-11-03



Hora inicio:
11:23

Hora fin:
16:10



Duración: 4 horas 47.0 minutos

Mayor intensidad de lluvia



Magnitud: 51.82 mm/hora **Hora:** 14:44:00



Estación: 171. Escombrera Mocatan - Pluviometro



Municipio: Caldas

Mayor registro de lluvia acumulado



Magnitud: 19.56 mm



Estación: 234. I.E Manuel Jose Caicedo - Pluviometro



Municipio: Barbosa

Descripción del Evento

El evento inició con el ingreso de un núcleo de precipitación de moderada intensidad sobre el municipio de Barbosa. Este, en su desplazamiento hacia el occidente se extendió hacia los municipios de Girardota, Copacabana y Bello. Por otro lado, alrededor de las 13:30 se registró el ingreso de lluvias dispersas sobre Medellín y Envigado las cuales en su desplazamiento hacia el occidente aumentaron su extensión e intensidad abarcando todos los municipios del sur del Valle y registrando altas intensidades en el occidente de Medellín. Adicionalmente, a las 14:20 se registró el ingreso de un nuevo núcleo de precipitaciones en límites de Envigado y Caldas las cuales persistieron con altas intensidades en Caldas hasta las 15:38 y se disiparon completamente a las 16:10.

Estaciones que registraron el evento

| N° estación | Nombre de la estación | Ubicación | Acumulado (mm) |
|-------------|---|--------------------------------------|----------------|
| 234 | I.E Manuel Jose Caicedo - Pluviometro | Barbosa - Aguas Calientes | 19.56 |
| 30 | Salon Social Barbosa | Barbosa - Centro | 19.20 |
| 278 | Vereda Potrerito - Pluviometro | Barbosa - Potrerito | 14.22 |
| 765 | Vereda Los Patios - Pluviometro | Medellin - Los Patios | 9.65 |
| 437 | Paradero Jalisco San Felix - Pluviometro | Bello - El Carmelo | 8.64 |
| 171 | Escombrera Mocatan - Pluviometro | Caldas - La Clara | 7.37 |
| 323 | Acueducto Hatillo - Pluviometro | Barbosa - Hatillo | 7.37 |
| 121 | I.E Barrio Paris | Bello - Paris | 6.10 |
| 154 | Centro de Desarrollo Infantil Pequenos Exploradores | Bello - Santa Rita | 5.84 |
| 539 | Restaurante San Ateo - Pluviometro | Bello - El Carmelo | 5.84 |
| 281 | Megacolegio - Pluviometro | Bello - Paris | 5.59 |
| 70 | Indural Km6 Medellin-Bogota | Copacabana - Rodas | 5.33 |
| 767 | Vereda Pedregal Alto - Pluviometro | Medellin - Pedregal Alto | 5.08 |
| 275 | Q. La Loca El Cafetal - Pluviometro | Bello - Paris | 4.83 |
| 21 | Escuela Rural San Jose de la Montana | Medellin - San Jose de la Montana | 4.57 |
| 383 | Salinas Caldas - Pluviometro | Caldas - Salinas | 4.40 |
| 10 | Escuela Rural El Boqueron | Medellin - Boqueron | 4.32 |
| 31 | Colegio Jose Manuel Sierra | Girardota - Calle Bolivar | 4.32 |
| 48 | Escuela Rural Santa Angela | Medellin - El Carmelo | 4.32 |
| 253 | Parque 3 Aguas - Pluviometro | Caldas - La Miel | 4.32 |
| 33 | Santa Maria Goretti | Caldas - La Docena | 4.06 |
| 242 | IE Jesus Maria Valle | Medellin - Picacho | 4.06 |
| 261 | Deslizamiento La Raya - Pluviometro | La Estrella - San Miguel | 3.81 |
| 14 | Escuela El Triunfo | Medellin - El Triunfo | 3.30 |
| 433 | Salada Parte Alta - Pluviometro | Caldas - Salada Parte Alta | 3.30 |
| 4 | I.E Hector Rogelio Montoya | Medellin - Palmitas - Sector Central | 3.05 |
| 89 | I.E Pedro Nel | Medellin - Florencia | 3.05 |
| 515 | La Valeria - Caldas | Caldas - La Valeria | 3.05 |
| 636 | Mandalay - Pluviometro | Caldas - La Chuscala | 3.00 |
| 11 | Escuela Rural Fabio Zuluaga | Medellin - La Palma | 2.54 |



SISTEMA DE ALERTA TEMPRANA

Sistema de Alerta Temprana de Medellín y el Valle de Aburrá

Proyecto del Área Metropolitana del Valle de Aburrá

Imágenes de Radar Meteorológico

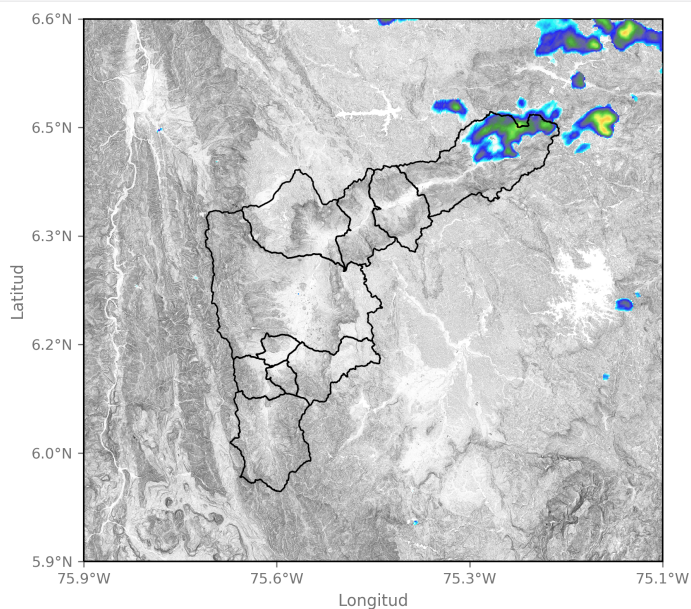

2025-11-03 11:59

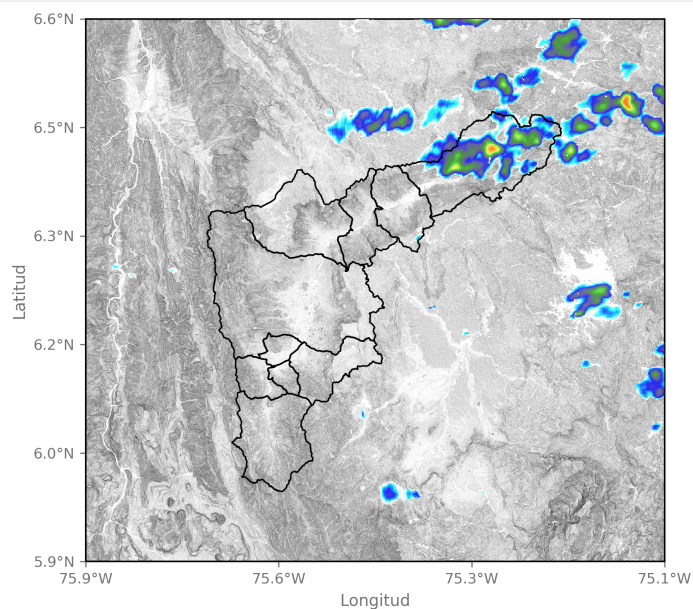

2025-11-03 12:25

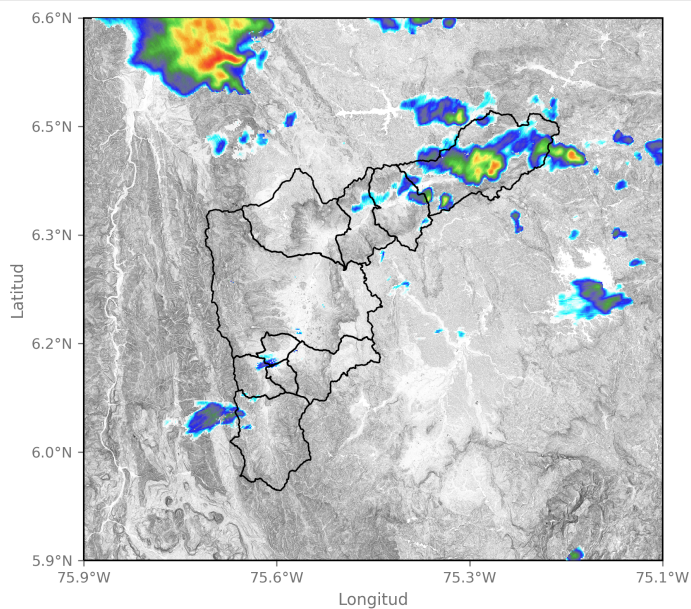

2025-11-03 13:17

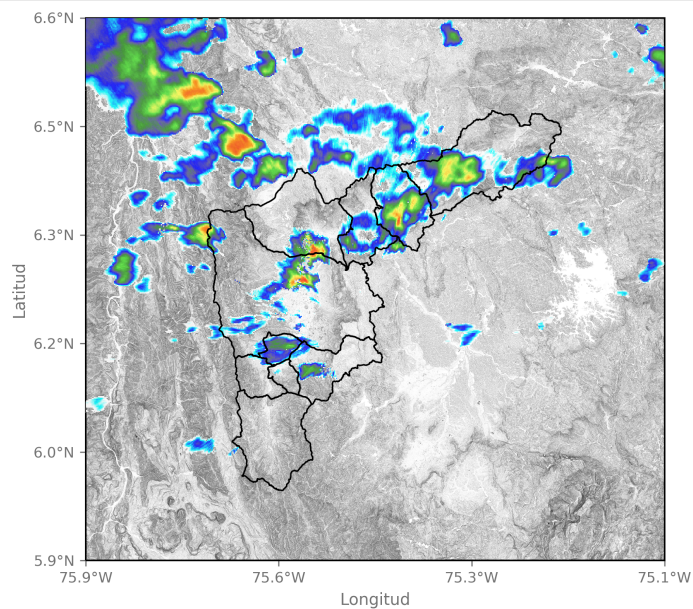

2025-11-03 13:54

Sede Investigación y Desarrollo: Calle 48A # 10Sur-123 / Torre SIATA: Calle 50 # 71-147
Teléfono: 604 4038870 | contacto@siata.gov.co

f t i o @areametropol • @siatamedellin | www.metropol.gov.co • www.siata.gov.co



SISTEMA DE ALERTA TEMPRANA



SISTEMA DE ALERTA TEMPRANA

Sistema de Alerta Temprana de Medellín y el Valle de Aburrá

Proyecto del Área Metropolitana del Valle de Aburrá

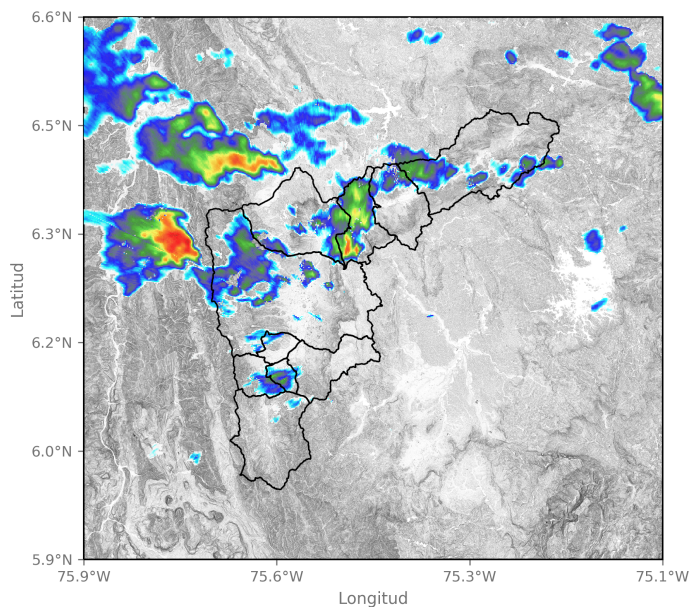

2025-11-03 14:09

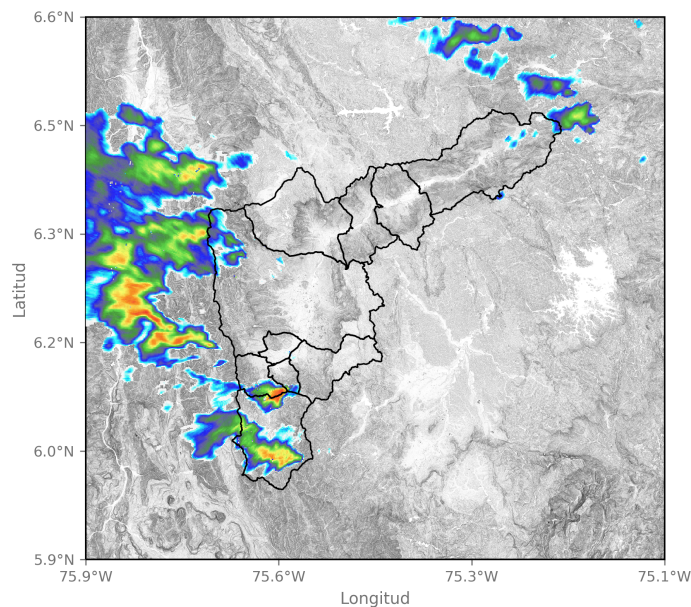

2025-11-03 14:56

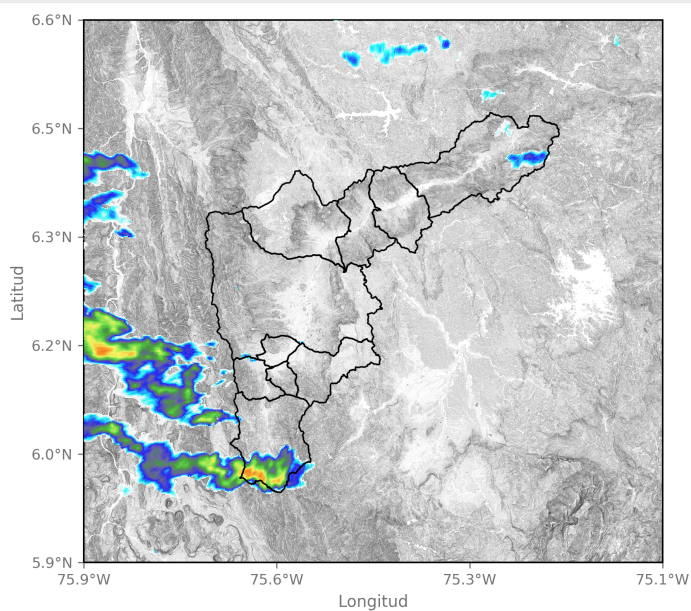

2025-11-03 15:27

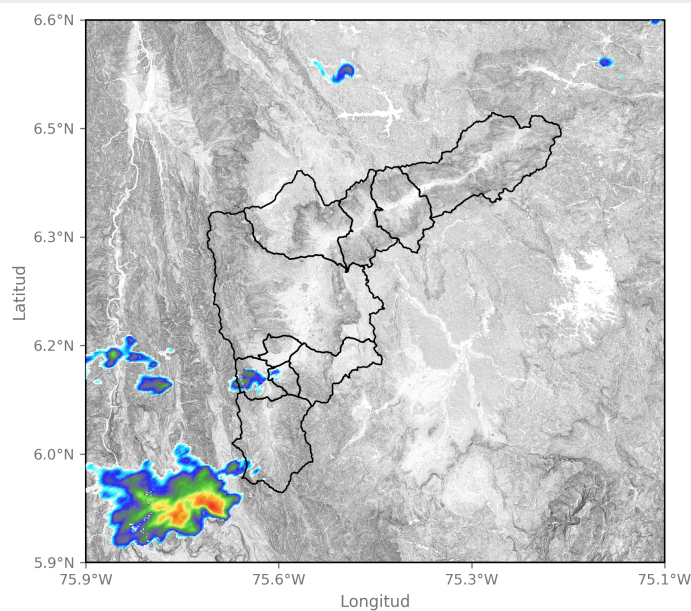

2025-11-03 15:53

Sede Investigación y Desarrollo: Calle 48A # 10Sur-123 / Torre SIATA: Calle 50 # 71-147
Teléfono: 604 4038870 | contacto@siata.gov.co

f t i o @areametropol • @siatamedellin | www.metropol.gov.co • www.siata.gov.co



SISTEMA DE ALERTA TEMPRANA

Mapa de Precipitaciones

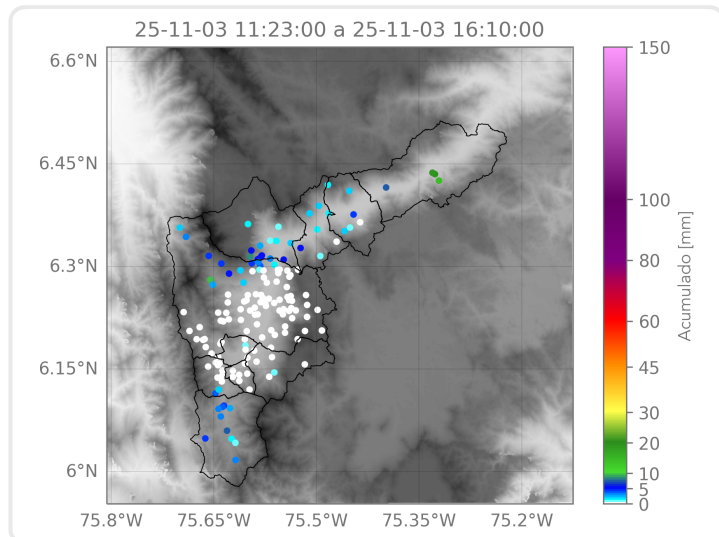

Elaborado por: Estefanía López - Alejandro Quintero - Juan David García

Área Operacional
Sistema de Alerta Temprana