



REGISTRO DE EVENTOS DE PRECIPITACIÓN

Fecha: 2025-10-30

Evento: 3550

Caracterización de los eventos



Fecha inicio:

2025-10-30

Fecha fin:

2025-10-31



Hora inicio:

22:10

Hora fin:

07:15



Duración: 9 horas 5.0 minutos

Mayor intensidad de lluvia



Magnitud: 97.54 mm/hora **Hora:** 22:31:00



Estación: 420. Pueblo Viejo - Pluviometro



Municipio: La Estrella

Mayor registro de lluvia acumulado



Magnitud: 24.89 mm



Estación: 540. Finca Altamira - Pluviometro



Municipio: Sabaneta

Descripción del Evento

El evento inició con la formación de lluvias de moderada a alta intensidad en Sabaneta, Itagüí y La Estrella, así como el ingreso de lluvias de baja a moderada intensidad en Barbosa. Posteriormente, alrededor de las 00:55 se registró la formación de núcleos dispersos de precipitación sobre Los municipios del norte del Valle, y Envigado, los cuales en su desplazamiento hacia el suroccidente aumentaron su extensión e intensidad. Adicionalmente, se registró el ingreso de un sistema de lluvias proveniente del oriente del departamento el cual, en conjunto con los núcleos descritos anteriormente, generó lluvias en todos los municipios del Valle. Hacia las 04:30 las lluvias comenzaron a disminuir de forma considerable su extensión e intensidad, finalizando por completo a las 07:15.



SISTEMA DE ALERTA TEMPRANA

Sistema de Alerta Temprana de Medellín y el Valle de Aburrá

Proyecto del Área Metropolitana del Valle de Aburrá

Estaciones que registraron el evento

N° estación	Nombre de la estación	Ubicación	Acumulado (mm)
540	Finca Altamira - Pluviometro	Sabaneta - Canaveralajejo	24.89
420	Pueblo Viejo - Pluviometro	La Estrella - Pueblo Viejo	24.89
267	Colegio Canadiense - Pluviometro	La Estrella - Penas Blancas	23.88
62	Gimnasio Cantabria	La Estrella - Pueblo Viejo	22.61
51	Represa La Garcia	Bello - La Primavera	20.32
10	Escuela Rural El Boqueron	Medellin - Boqueron	19.81
193	Fuente Clara - Pluviometro	Sabaneta - La Doctora	18.54
61	Planta de Agua Bocatoma	La Estrella - San Miguel	15.24
4	I.E Hector Rogelio Montoya	Medellin - Palmitas - Sector Central	15.24
323	Acueducto Hatillo - Pluviometro	Barbosa - Hatillo	13.97
295	Laguna Quitasol - Pluviometro	Bello - Tierradentro	13.97
34	I.E La Doctora	Sabaneta - Vegas de la Doctora	13.72
72	Jose Miguel de Restrepo	Copacabana - La Veta	12.45
266	Himalaya - Pluviometro	La Estrella - Pueblo Viejo	12.40
5	I.E Santa Elena	Medellin - Santa Elena Sector Central	8.38
37	Liceo Fernando Velez	Bello - El Carmelo	8.13
261	Deslizamiento La Raya - Pluviometro	La Estrella - San Miguel	8.13
146	Club del Adulto Mayor - Sabaneta	Sabaneta - Prados de Sabaneta	7.62
74	Edificio Gaspar de Rodas - Bello	Bello - Centro	6.86
127	I.E. Manuel Jose Sierra - Sede la Holanda	Girardota - La Holanda - Parte Alta	6.86
320	Palmitas Potrero - Pluviometro	Medellin - Potrero - Miseranga	6.86
21	Escuela Rural San Jose de la Montana	Medellin - San Jose de la Montana	6.35
66	I.E San Andres (Sede El Socorro)	Girardota - El Socorro	6.10
26	Escuela Rural El Plan	Medellin - El Plan	5.84
230	Alcaldia La Estrella - Pluviometro	La Estrella - El Dorado	5.59
328	Universidad EIA - Envigado - Pluviometro	Envigado - Santa Catalina	5.59
47	Villa Nueva Sede La Luz	Copacabana - Zarzal La Luz	5.08
278	Vereda Potrerito - Pluviometro	Barbosa - Potrerito	5.08
42	Escuela Rural Piedras Gordas	Medellin - Piedra Gorda	5.00
481	Hospital La Estrella - Pluviometro	La Estrella - La Chinca	4.83

Sede Investigación y Desarrollo: Calle 48A # 10Sur-123 / Torre SIATA: Calle 50 # 71-147
Teléfono: 604 4038870 | contacto@siata.gov.co

f t i o @areametropol • @siatamedellin | www.metropol.gov.co • www.siata.gov.co



SISTEMA DE ALERTA TEMPRANA

Resumen de Registro de nivel

Estación

145. Q. La Sabanetica - Prados de Sabaneta

Pico de la hidrografa (m)

0.809

Riesgo

Rojo

Fecha y hora

2025-10-31 02:40

Aumentos de nivel Naranja a Rojo

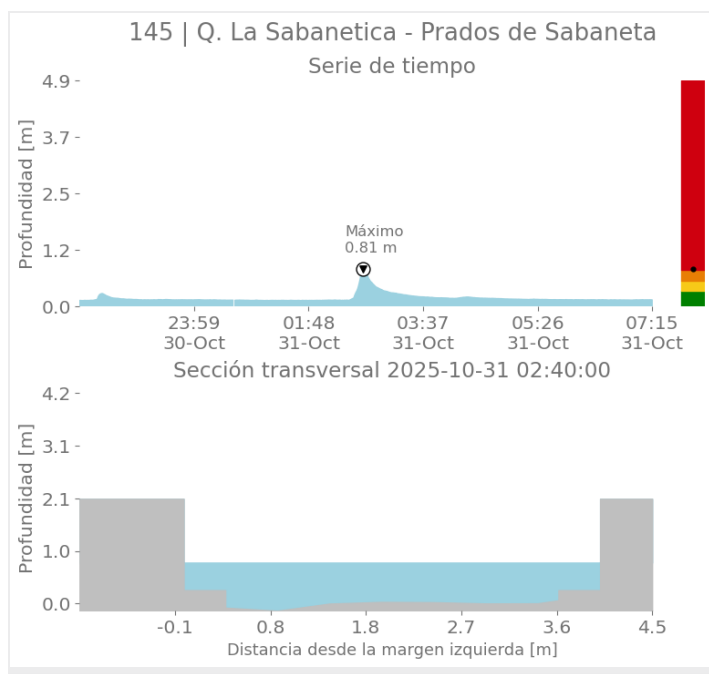



SISTEMA DE ALERTA TEMPRANA

Sistema de Alerta Temprana de Medellín y el Valle de Aburrá

Proyecto del Área Metropolitana del Valle de Aburrá

Imágenes de Radar Meteorológico

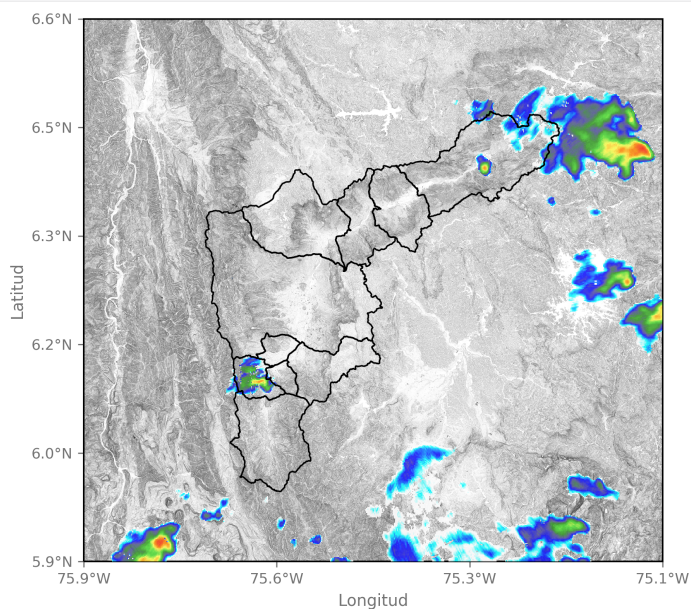

2025-10-30 22:34

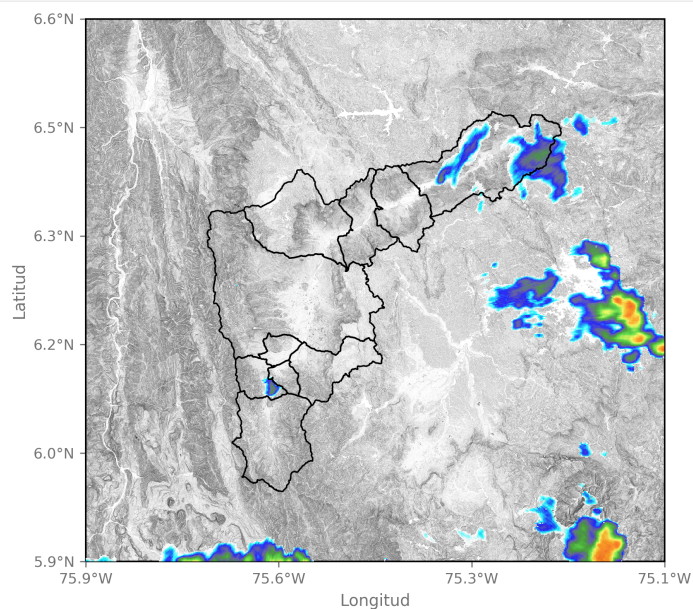

2025-10-30 23:31

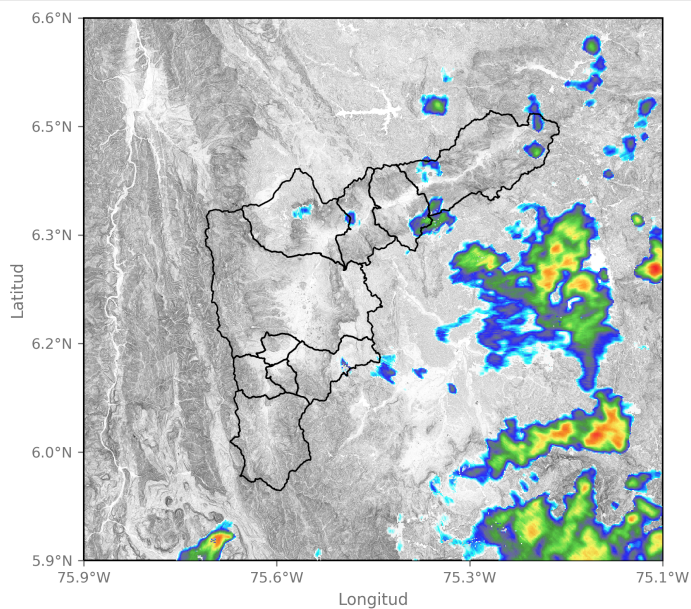

2025-10-31 01:10

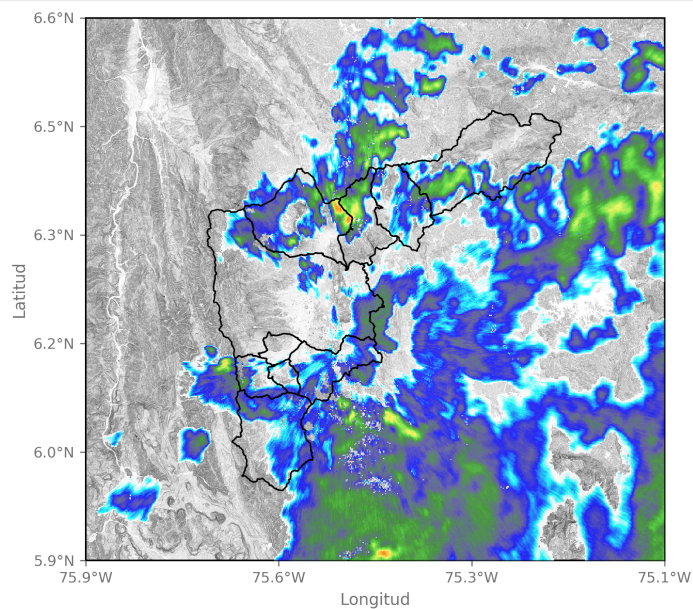

2025-10-31 02:54

Sede Investigación y Desarrollo: Calle 48A # 10Sur-123 / Torre SIATA: Calle 50 # 71-147
Teléfono: 604 4038870 | contacto@siata.gov.co

[f](#) [t](#) [i](#) [o](#) [v](#) [t](#) [e](#) [l](#) [l](#) [i](#) [n](#) [g](#) [r](#) [a](#) [m](#) [e](#) [t](#) [r](#) [o](#) [p](#) [o](#) [l](#) • [@siatamedellin](#) | www.metropol.gov.co • www.siat.gov.co



SISTEMA DE ALERTA TEMPRANA



SISTEMA DE ALERTA TEMPRANA

Sistema de Alerta Temprana de Medellín y el Valle de Aburrá

Proyecto del Área Metropolitana del Valle de Aburrá

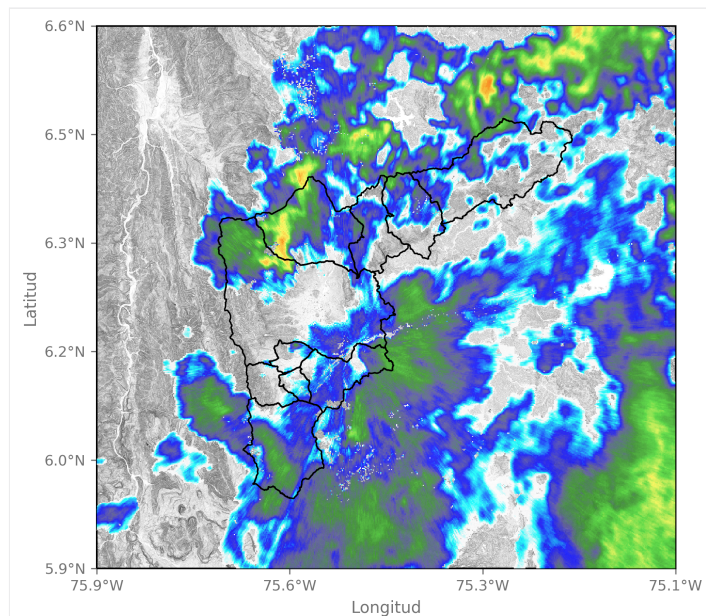

2025-10-31 03:25

Mapa de Niveles

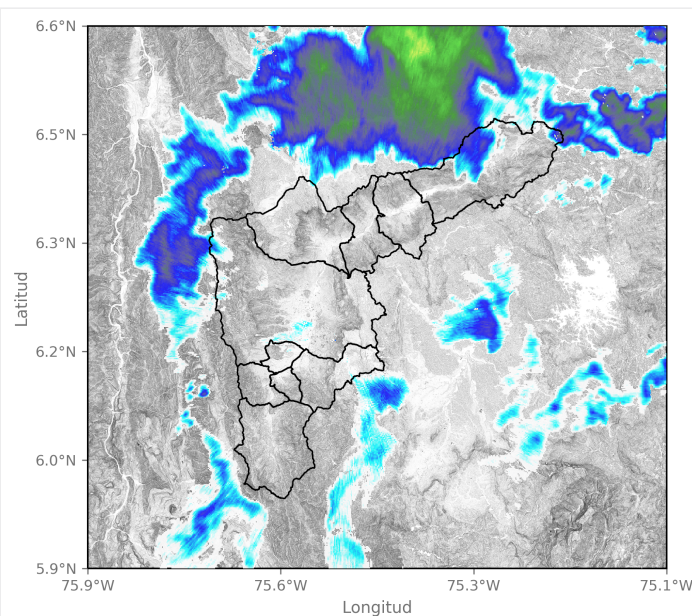

2025-10-31 05:04

Mapa de Precipitaciones

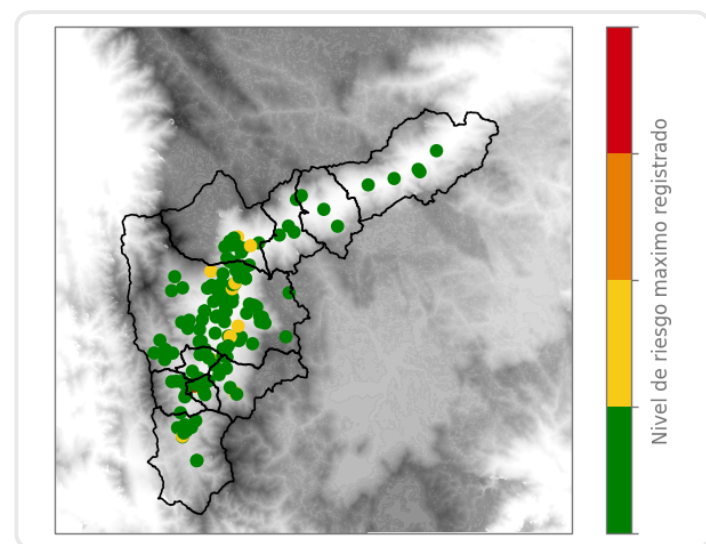

Nivel de riesgo máximo registrado

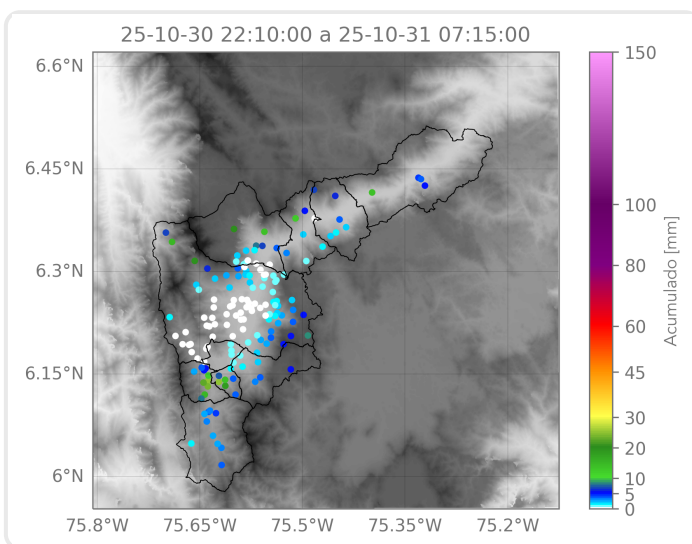

Acumulado [mm]

Elaborado por: Gabriel Restrepo - Sofía Vela - Juan David García
Área Operacional
Sistema de Alerta Temprana

Sede Investigación y Desarrollo: Calle 48A # 10Sur-123 / Torre SIATA: Calle 50 # 71-147
Teléfono: 604 4038870 | contacto@siata.gov.co

f t i o @areametropol • @siatamedellin | www.metropol.gov.co • www.siata.gov.co



SISTEMA DE ALERTA TEMPRANA