



REGISTRO DE EVENTOS DE PRECIPITACIÓN

Fecha: 2025-10-10

Evento: 3531

Caracterización de los eventos



Fecha inicio:
2025-10-10

Fecha fin:
2025-10-10



Hora inicio:
08:00

Hora fin:
11:20



Duración: 3 horas 20.0 minutos

Mayor intensidad de lluvia



Magnitud: 33.53 mm/hora **Hora:** 09:30:00



Estación: 4. I.E Hector Rogelio Montoya



Municipio: Medellín

Mayor registro de lluvia acumulado



Magnitud: 6.6 mm



Estación: 4. I.E Hector Rogelio Montoya



Municipio: Medellín

Descripción del Evento

El evento se caracterizó por presentar lluvias con bajos acumulados. Inicialmente, se registraron precipitaciones en el municipio de Barbosa; posteriormente, se presentaron lluvias en el occidente de Medellín, La Estrella y Caldas. Más tarde, las lluvias alcanzaron el municipio de Sabaneta, donde comenzaron a disminuir gradualmente, hasta disiparse alrededor de las 11:20 a. m.

Estaciones que registraron el evento

| N° estación | Nombre de la estación | Ubicación | Acumulado (mm) |
|-------------|---|---|----------------|
| 4 | I.E Hector Rogelio Montoya | Medellin - Palmitas - Sector Central | 6.60 |
| 43 | Escuela Rural Quebrada Larga | Medellin - Yarumalito | 5.84 |
| 320 | Palmitas Potrero - Pluviometro | Medellin - Potrero - Miseranga | 5.84 |
| 383 | Salinas Caldas - Pluviometro | Caldas - Salinas | 5.40 |
| 3 | Escuela Rural Yarumalito | Medellin - Yarumalito | 4.32 |
| 58 | Escuela Luis Javier Garcia Isaza | Caldas - La Salada Parte Baja | 4.32 |
| 57 | Escuela la Clara | Caldas - La Clara | 4.06 |
| 171 | Escombrera Mocatan - Pluviometro | Caldas - La Clara | 3.81 |
| 278 | Vereda Potrerito - Pluviometro | Barbosa - Potrerito | 3.56 |
| 744 | Finca El Tigre - Pluviometro | Medellin - Apique San Antonio de Prado - Sector Central | 3.56 |
| 33 | Santa Maria Goretti | Caldas - La Docena | 3.30 |
| 62 | Gimnasio Cantabria | La Estrella - Pueblo Viejo | 3.30 |
| 261 | Deslizamiento La Raya - Pluviometro | La Estrella - San Miguel | 3.30 |
| 266 | Himalaya - Pluviometro | La Estrella - Pueblo Viejo | 3.30 |
| 433 | Salada Parte Alta - Pluviometro | Caldas - Salada Parte Alta | 3.30 |
| 730 | La Fortuna Parte Alta - Pluviometro | Medellin - Montanita | 3.30 |
| 193 | Fuente Clara - Pluviometro | Sabaneta - La Doctora | 3.05 |
| 230 | Alcaldia La Estrella - Pluviometro | La Estrella - El Dorado | 3.05 |
| 234 | I.E Manuel Jose Caicedo - Pluviometro | Barbosa - Aguas Calientes | 3.05 |
| 253 | Parque 3 Aguas - Pluviometro | Caldas - La Miel | 3.05 |
| 481 | Hospital La Estrella - Pluviometro | La Estrella - La Chinca | 3.05 |
| 64 | Ecoparque La Romera | Sabaneta - La Doctora | 2.79 |
| 432 | Andalucia Caldas - Pluviometro | Caldas - Andalucia | 2.79 |
| 519 | Deslizamiento Tierra Amarilla - Pluviometro | La Estrella - Tierra Amarilla | 2.79 |
| 30 | Salon Social Barbosa | Barbosa - Centro | 2.54 |
| 36 | Colegio Concejo de Itagui | Itagui - Ditaires | 2.54 |
| 61 | Planta de Agua Bocatoma | La Estrella - San Miguel | 2.54 |
| 146 | Club del Adulto Mayor - Sabaneta | Sabaneta - Prados de Sabaneta | 2.54 |
| 288 | Colegio Waldorf - Pluviometro | La Estrella - Bellavista | 2.54 |
| 420 | Pueblo Viejo - Pluviometro | La Estrella - Pueblo Viejo | 2.54 |

Mapa de Niveles

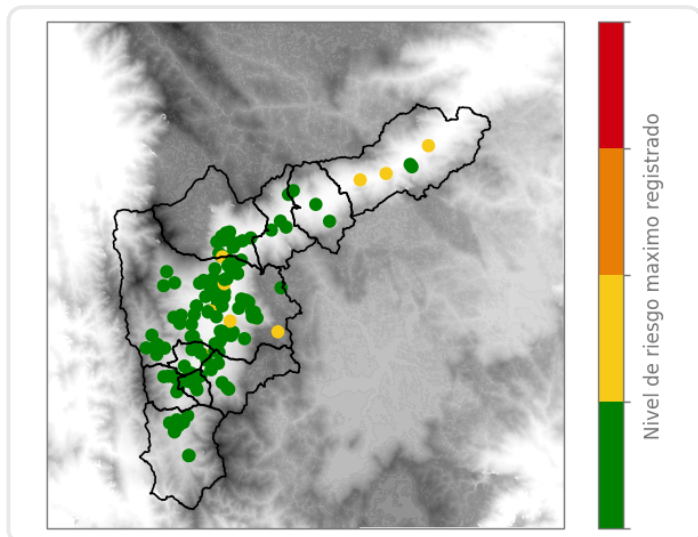

Mapa de Precipitaciones

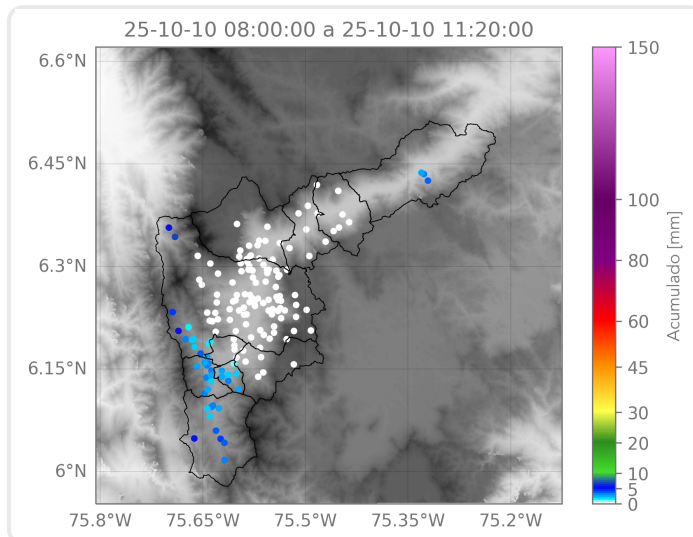

Elaborado por: Juan David García - Alejandra Carmona

Área Operacional

Sistema de Alerta Temprana