



REGISTRO DE EVENTOS DE PRECIPITACIÓN

Fecha: 2025-10-07

Evento: 3528

Caracterización de los eventos



Fecha inicio:

2025-10-07

Fecha fin:

2025-10-07



Hora inicio:

10:00

Hora fin:

15:00



Duración: 5 horas 0.0 minutos

Mayor intensidad de lluvia



Magnitud: 60.96 mm/hora **Hora:** 13:12:00



Estación: 266. Himalaya - Pluviometro



Municipio: La Estrella

Mayor registro de lluvia acumulado



Magnitud: 21.08 mm



Estación: 57. Escuela la Clara



Municipio: Caldas

Descripción del Evento

El evento de precipitación se caracterizó por núcleos que se desplazaron hacia el noroccidente. Inicialmente, se registraron lluvias en el municipio de Caldas, las cuales posteriormente se extendieron hacia Sabaneta, La Estrella, Itagüí y el corregimiento de San Antonio de Prado, en Medellín, hasta finalmente salir de la jurisdicción con el mismo desplazamiento hacia el noroccidente.

Estaciones que registraron el evento

N° estación	Nombre de la estación	Ubicación	Acumulado (mm)
57	Escuela la Clara	Caldas - La Clara	21.08
58	Escuela Luis Javier García Isaza	Caldas - La Salada Parte Baja	15.75
433	Salada Parte Alta - Pluviometro	Caldas - Salada Parte Alta	15.49
40	I.E. Ciro Mendiá	Medellín - Moscu No1	6.60
266	Himalaya - Pluviometro	La Estrella - Pueblo Viejo	6.35
64	Ecoparque La Romera	Sabaneta - La Doctora	6.35
481	Hospital La Estrella - Pluviometro	La Estrella - La Chinca	5.59
820	La Chorrera - Pluviometro	Medellín - San Antonio de Prado - Sector Central	4.60
230	Alcaldía La Estrella - Pluviometro	La Estrella - El Dorado	4.06
744	Finca El Tigre - Pluviometro	Medellín - Apique San Antonio de Prado - Sector Central	4.06
36	Colegio Concejo de Itagui	Itagui - Ditaires	3.81
32	Colegio Presbítero Bernardo Montoya	Copacabana - La María	3.05
288	Colegio Waldorf - Pluviometro	La Estrella - Bellavista	2.03
601	Acueducto Principal Altavista - Pluviometro	Medellín - Buga	2.03
780	Tierra Alta - Pluviometro	Itagui - La Verde - San Antonio de Prado	2.03
781	La Montaña - Pluviometro	Itagui - La Verde - San Antonio de Prado	1.78
2	Escuela Rural La Verde	Medellín - La Verde	1.60
171	Escombrera Mocatan - Pluviometro	Caldas - La Clara	1.52
267	Colegio Canadiense - Pluviometro	La Estrella - Penas Blancas	1.52
19	Tecnológico Antioquia	Itagui - Las Américas-Zona Industrial No. 1	1.27
33	Santa María Goretti	Caldas - La Docena	1.27
146	Club del Adulto Mayor - Sabaneta	Sabaneta - Prados de Sabaneta	1.27
730	La Fortuna Parte Alta - Pluviometro	Medellín - Montanita	1.27
62	Gimnasio Cantabria	La Estrella - Pueblo Viejo	1.02
418	Montanita San Antonio - Pluviometro	Medellín - Montanita	1.02
519	Deslizamiento Tierra Amarilla - Pluviometro	La Estrella - Tierra Amarilla	1.02
727	Lomita Parte Baja - Pluviometro	Medellín - Montanita San Antonio de Prado - Sector Central	1.02
43	Escuela Rural Quebrada Larga	Medellín - Yarumalito	0.76
253	Parque 3 Aguas - Pluviometro	Caldas - La Miel	0.76



SISTEMA DE ALERTA TEMPRANA

Sistema de Alerta Temprana de Medellín y el Valle de Aburrá

Proyecto del Área Metropolitana del Valle de Aburrá

Nº estación	Nombre de la estación	Ubicación	Acumulado (mm)
515	La Valeria - Caldas	Caldas - La Valeria	0.76

Sede Investigación y Desarrollo: Calle 48A # 10Sur-123 / **Torre SIATA:** Calle 50 # 71-147
Teléfono: 604 4038870 | contacto@siata.gov.co

[f](#) [t](#) [i](#) [y](#) [v](#) @areametropol • @siatamedellin | www.metropol.gov.co • www.siata.gov.co



SISTEMA DE ALERTA TEMPRANA

Eventos meteorológicos adicionales

Descargas Eléctricas

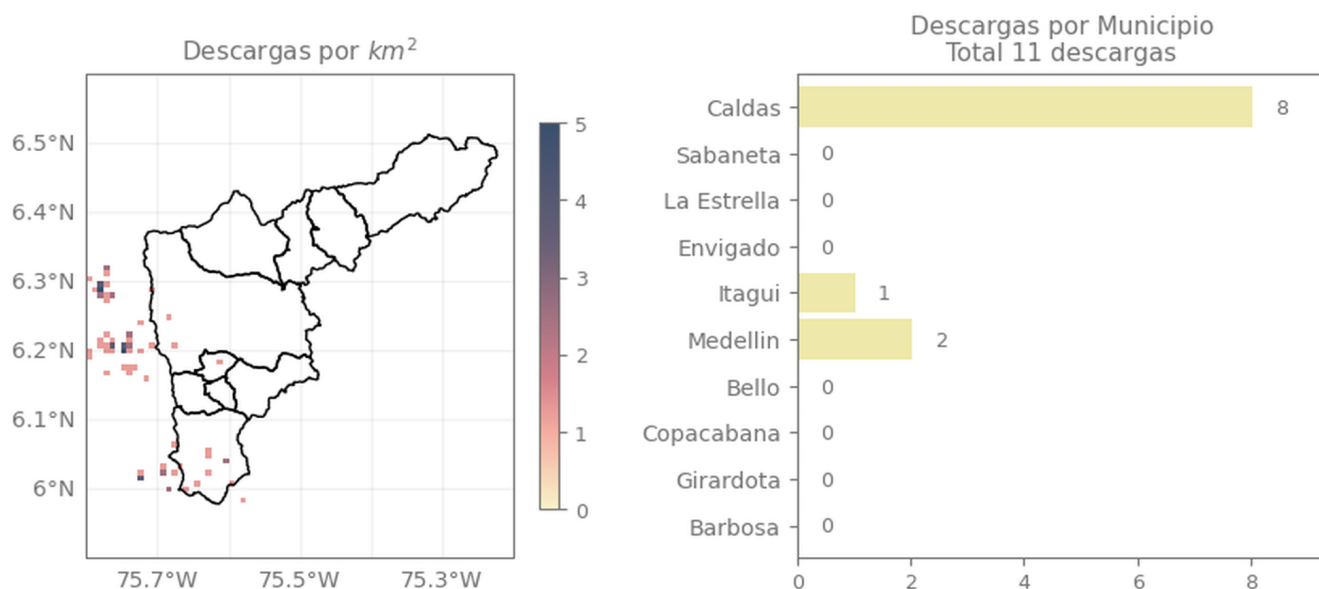

Descripción Descargas Eléctricas

Se registraron un total de 11 descargas eléctricas en el Valle de Aburrá, distribuidas entre: Caldas (11), Medellín (2), Itagui (1).

Mapa de Precipitaciones

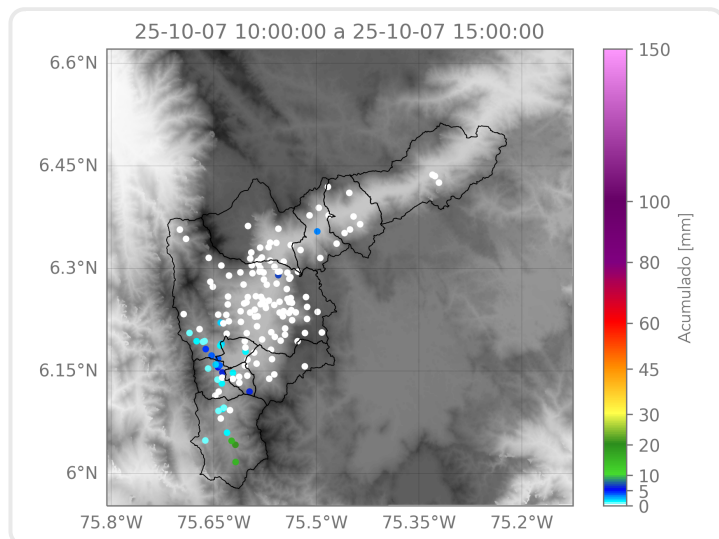

Elaborado por: Gabriel Restrepo - Herney Sánchez

Área Operacional

Sistema de Alerta Temprana