



## REGISTRO DE EVENTOS DE PRECIPITACIÓN

Fecha: 2025-10-03

Evento: 3521

### Caracterización de los eventos



**Fecha inicio:**

2025-10-03

**Fecha fin:**

2025-10-03



**Hora inicio:**

11:50

**Hora fin:**

15:00



**Duración:**

3 horas

10.0

minutos

### Mayor intensidad de lluvia



**Magnitud:** 64.01 mm/hora **Hora:** 13:52:00



**Estación:** 267. Colegio Canadiense - Pluviometro



**Municipio:** La Estrella

### Mayor registro de lluvia acumulado



**Magnitud:** 7.62 mm



**Estación:** 267. Colegio Canadiense - Pluviometro



**Municipio:** La Estrella

### Descripción del Evento

El evento de precipitación se caracterizó por núcleos dispersos con desplazamiento hacia el noroccidente. Inicialmente, las precipitaciones se presentaron en el sur del Distrito de Medellín y, posteriormente, en el sector occidental. Finalmente, se desarrolló un núcleo de precipitación en los municipios de La Estrella y Caldas, donde se registraron los mayores acumulados.

## Estaciones que registraron el evento

N° estación	Nombre de la estación	Ubicación	Acumulado (mm)
267	Colegio Canadiense - Pluviometro	La Estrella - Penas Blancas	7.62
787	La Palmera - Pluviometro	Medellin - El Poblado	5.59
62	Gimnasio Cantabria	La Estrella - Pueblo Viejo	5.59
383	Salinas Caldas - Pluviometro	Caldas - Salinas	4.60
636	Mandalay - Pluviometro	Caldas - La Chuscala	4.60
171	Escombrera Mocatan - Pluviometro	Caldas - La Clara	4.32
420	Pueblo Viejo - Pluviometro	La Estrella - Pueblo Viejo	4.06
519	Deslizamiento Tierra Amarilla - Pluviometro	La Estrella - Tierra Amarilla	3.30
61	Planta de Agua Bocatoma	La Estrella - San Miguel	3.05
56	I.E Inem Jose Felix de Restrepo Sede Santa Catalina	Medellin - El Tesoro	2.79
33	Santa Maria Goretti	Caldas - La Docena	2.54
540	Finca Altamira - Pluviometro	Sabaneta - Canaveralajo	2.54
15	Colegio San Lucas	Medellin - San Lucas	2.29
266	Himalaya - Pluviometro	La Estrella - Pueblo Viejo	2.29
432	Andalucia Caldas - Pluviometro	Caldas - Andalucia	2.29
41	Comisaria El Poblado	Medellin - La Florida	2.03
311	Casa Siata - Pluviometro	Medellin - Aguacatala	1.78
515	La Valeria - Caldas	Caldas - La Valeria	1.52
22	Escuela La Capilla del Rosario	Medellin - Belen Rincon	1.27
446	Deprimido Bulerias - Pluviometro	Medellin - Laureles	1.02
17	Escuela El Corazon	Medellin - El Corazon	0.76
28	Liceo Salazar y Herrera	Medellin - La America	0.76
253	Parque 3 Aguas - Pluviometro	Caldas - La Miel	0.76
261	Deslizamiento La Raya - Pluviometro	La Estrella - San Miguel	0.76
278	Vereda Potrerito - Pluviometro	Barbosa - Potrerito	0.76
11	Escuela Rural Fabio Zuluaga	Medellin - La Palma	0.51
1	Casa de Gobierno Altavista	Medellin - Altavista - Sector central	0.51
9	Instituto Pedro Justo Berrio	Medellin - Las Mercedes	0.51
39	I.E Pedro Octavio Amado	Medellin - Altavista	0.51
54	I.E Juan Maria Cespedes	Medellin - El Nogal - Los Almendros	0.51

## Eventos meteorológicos adicionales

## Descargas Eléctricas

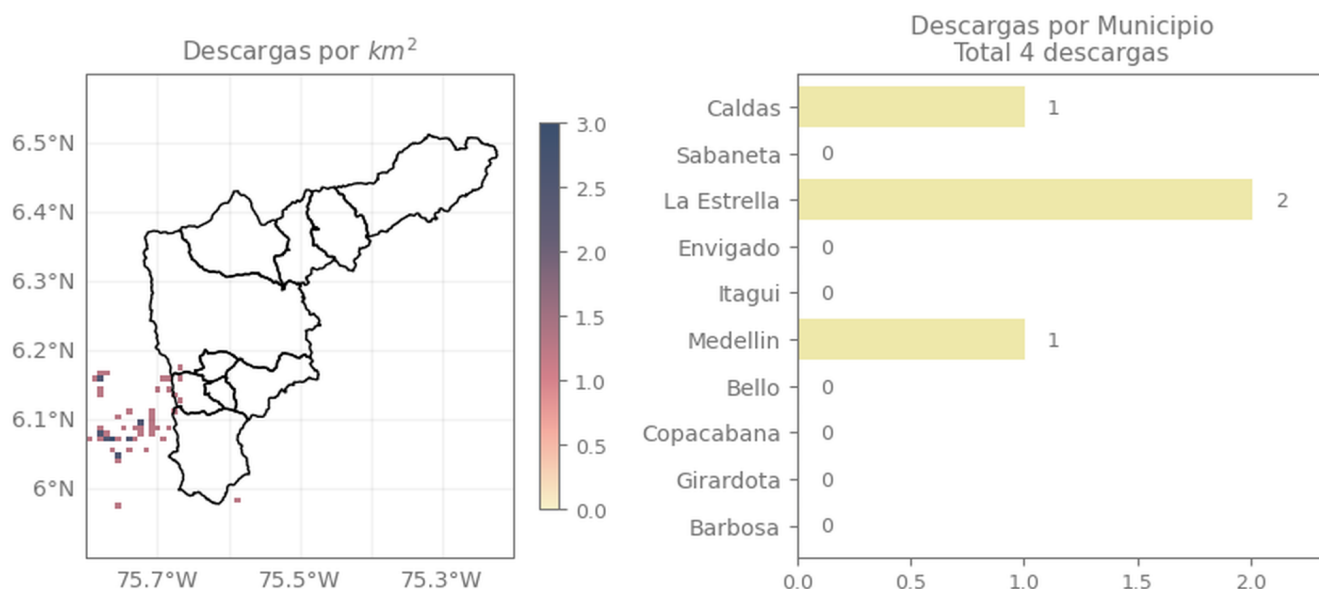

## Descripción Descargas Eléctricas

Se registraron un total de cuatro (4) descargas eléctricas, distribuidas entre: La Estrella (2), Caldas (1) y Medellín (1).

## Mapa de Niveles

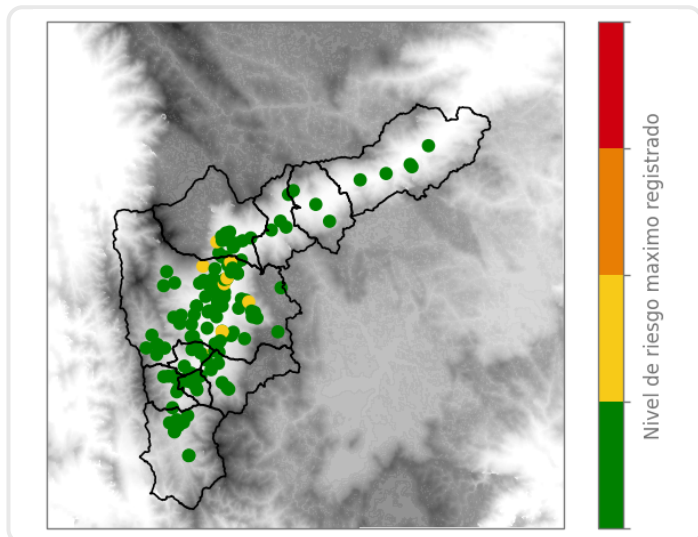

## Mapa de Precipitaciones

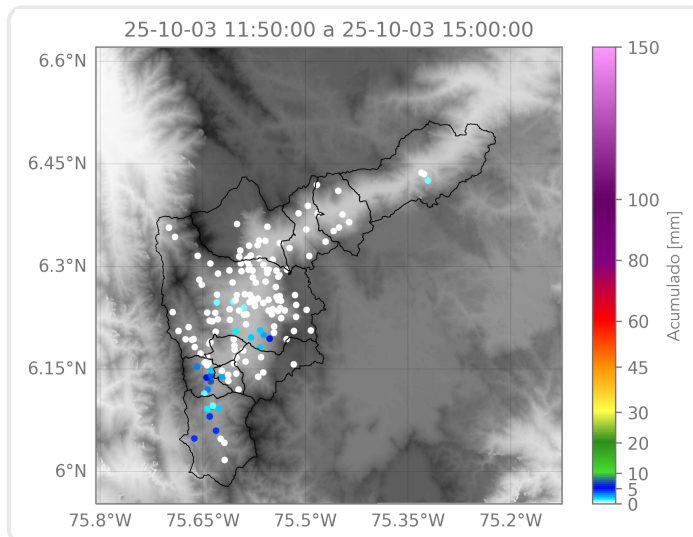

Elaborado por: Herney Sánchez - Juan David García - Alejandra Carmona

Área Operacional

Sistema de Alerta Temprana