



REGISTRO DE EVENTOS DE PRECIPITACIÓN

Fecha: 2025-10-01

Evento: 3519

Caracterización de los eventos



Fecha inicio:

2025-10-01

Fecha fin:

2025-10-02



Hora inicio:

21:00

Hora fin:

00:15



Duración:

3 horas

15.0

minutos

Mayor intensidad de lluvia



Magnitud: 91.44 mm/hora **Hora:** 21:19:00



Estación: 127. I.E. Manuel Jose Sierra - Sede la Holanda



Municipio: Girardota

Mayor registro de lluvia acumulado



Magnitud: 22.86 mm



Estación: 127. I.E. Manuel Jose Sierra - Sede la Holanda



Municipio: Girardota

Descripción del Evento

El evento inició con el ingreso de precipitaciones provenientes del oriente de baja intensidad sobre Barbosa, Envigado, el oriente del Distrito de Medellín y de moderada intensidad sobre Girardota. En su desplazamiento, las lluvias se extendieron sobre todos los municipios del Valle de Aburrá, con intensidades moderadas sobre el oriente de Medellín y Copacabana y de bajas intensidades sobre el resto del Valle. Posteriormente, las lluvias permanecieron con intensidades bajas a moderadas hasta disminuir en intensidad y disiparse por completo sobre las 00:15.

Estaciones que registraron el evento

N° estación	Nombre de la estación	Ubicación	Acumulado (mm)
127	I.E. Manuel Jose Sierra - Sede la Holanda	Girardota - La Holanda - Parte Alta	22.86
66	I.E San Andres (Sede El Socorro)	Girardota - El Socorro	21.59
31	Colegio Jose Manuel Sierra	Girardota - Calle Bolivar	12.70
324	E.R Jamundi - Pluviometro	Girardota - Jamundi	11.18
26	Escuela Rural El Plan	Medellin - El Plan	9.65
35	I.E Joaquin Vallejo Arbelaez	Medellin - La Ladera	9.40
499	El Pacifico - Pluviometro	Medellin - Piedras Blancas – Matasano	8.89
274	Carpinelo Amapolita - Pluviometro	Medellin - Carpinelo	8.38
289	Seminario Redemptoris - Pluviometro	Medellin - Las Palmas	7.87
763	Villatina La Torre - Pluviometro	Medellin - San Antonio	7.62
389	Manga Arriba - Pluviometro	Girardota - Manga Arriba	7.37
55	I.E Reino de Belgica	Medellin - Maria Cano Carambolas	7.11
44	I.E Villa Turbay	Medellin - Villa Turbay	7.11
32	Colegio Presbitero Bernardo Montoya	Copacabana - La Maria	7.11
40	I.E Ciro Mencia	Medellin - Moscu No1	7.11
65	I.E Las Lomitas	Sabaneta - Las Lomitas	7.11
88	CUIDA Juan Cojo	Girardota - Juan Cojo	7.11
352	Institucion Educativa La Candelaria - Pluviometro	Medellin - Santo Domingo Savio	7.11
353	Villa del Socorro - Pluviometro	Medellin - Villa del Socorro	7.11
392	Universidad San Buenaventura - Pluviometro	Bello - Salento	7.11
578	Santa Elena Radar - Pluviometro	Medellin - El Plan	7.11
16	I.E Ramon Munera Lopera	Medellin - El Raizal	6.86
49	Colegio Latino (Av. Las Palmas)	Medellin - Las Palmas	6.86
356	Villa Niza - Pluviometro	Medellin - Villa Niza	6.86
757	Las Golondrinas - Pluviometro	Medellin	6.86
51	Represa La Garcia	Bello - La Primavera	6.60
74	Edificio Gaspar de Rodas - Bello	Bello - Centro	6.60
281	Megacolegio - Pluviometro	Bello - Paris	6.60
376	Feria de Ganado - Pluviometro	Medellin - Belalcazar	6.60
551	Villatina - Pluviometro	Medellin - Villatina	6.60

Eventos meteorológicos adicionales

Descargas Eléctricas

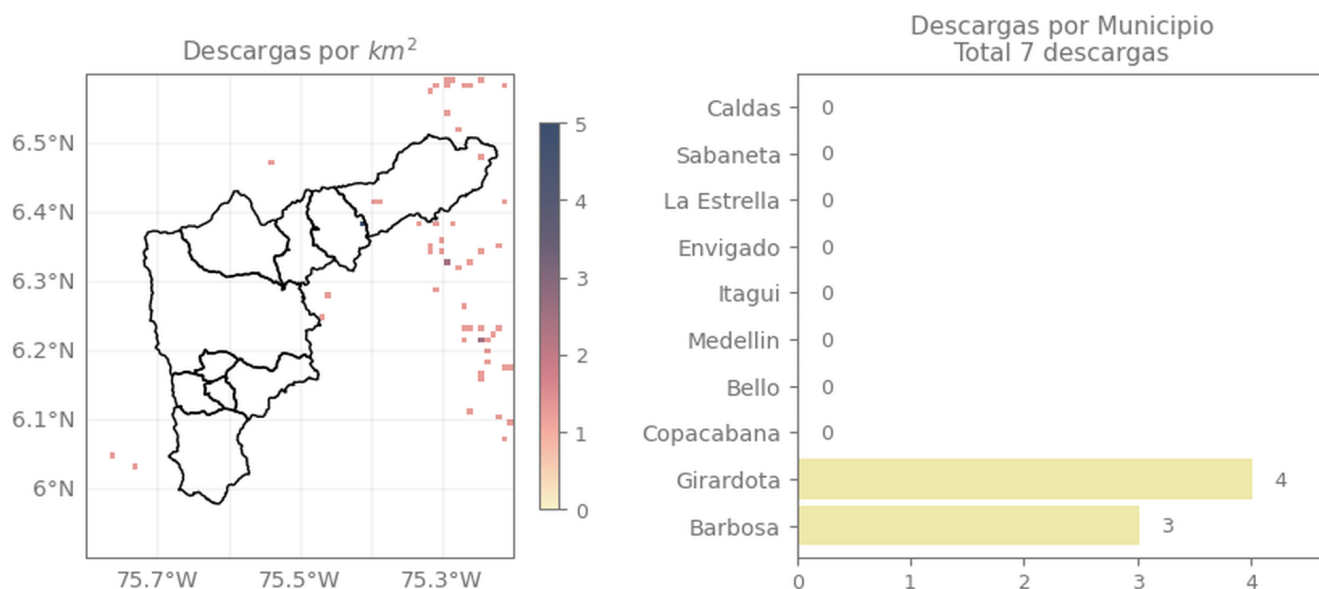

Descripción Descargas Eléctricas

Se registraron un total de 7 descargas, distribuidas entre Girardota (4) y Barbosa (3).

Mapa de Niveles

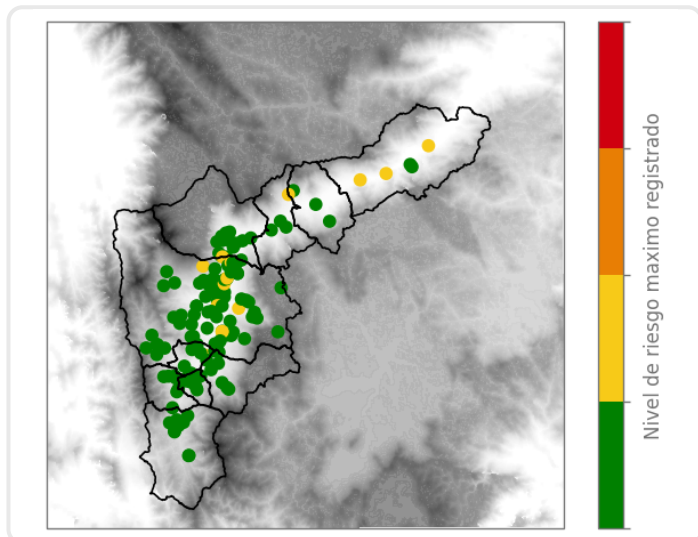

Mapa de Precipitaciones

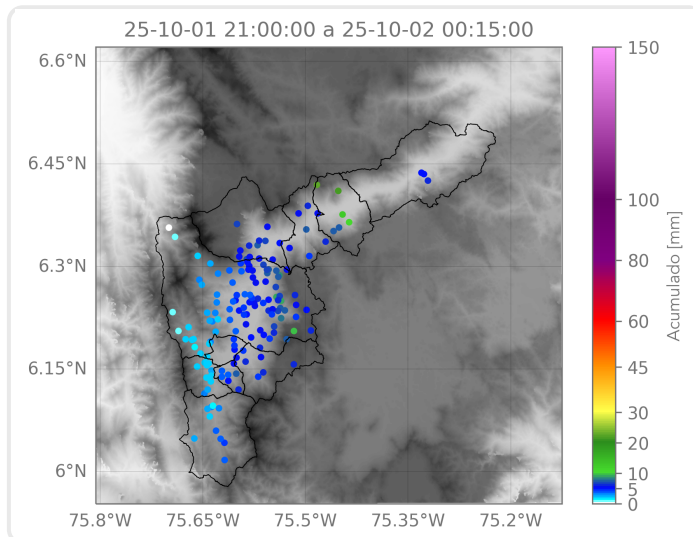

Elaborado por: Sofía Vela - Alejandra Carmona

Área Operacional

Sistema de Alerta Temprana