



## REGISTRO DE EVENTOS DE PRECIPITACIÓN

Fecha: 2025-09-30

Evento: 3517

### Caracterización de los eventos



**Fecha inicio:**

2025-09-30

**Fecha fin:**

2025-09-30



**Hora inicio:**

04:25

**Hora fin:**

11:00



**Duración:**

6 horas

35.0

minutos

### Mayor intensidad de lluvia



**Magnitud:** 42.67 mm/hora **Hora:** 07:09:00



**Estación:** 781. La Montana - Pluviometro



**Municipio:** Itagüi

### Mayor registro de lluvia acumulado



**Magnitud:** 21.34 mm



**Estación:** 278. Vereda Potrerito - Pluviometro



**Municipio:** Barbosa

### Descripción del Evento

El evento inició con el ingreso de un sistema de gran extensión proveniente del oriente, sobre el municipio de Barbosa y la formación de núcleos dispersos de precipitación de moderada intensidad sobre Bello y el occidente del Distrito de Medellín. En su desplazamiento hacia el suroccidente, el sistema cubrió los municipios del norte del Valle de Aburrá y el Distrito de Medellín con intensidades bajas a moderadas y los municipios de Itagüi, Sabaneta, Envigado y La Estrella con baja intensidad. Finalmente, el sistema perdió intensidad y se disipó sobre las 11:00.



SISTEMA DE ALERTA TEMPRANA



## Sistema de Alerta Temprana de Medellín y el Valle de Aburrá

Proyecto del Área Metropolitana del Valle de Aburrá

### Estaciones que registraron el evento

N° estación	Nombre de la estación	Ubicación	Acumulado (mm)
278	Vereda Potrerito - Pluviometro	Barbosa - Potrerito	21.34
234	I.E Manuel Jose Caicedo - Pluviometro	Barbosa - Aguas Calientes	19.81
88	CUIDA Juan Cojo	Girardota - Juan Cojo	17.78
30	Salon Social Barbosa	Barbosa - Centro	16.51
31	Colegio Jose Manuel Sierra	Girardota - Calle Bolivar	15.24
389	Manga Arriba - Pluviometro	Girardota - Manga Arriba	15.24
373	Ancon 2 - Pluviometro	Copacabana - Ancon Norte	14.99
74	Edificio Gaspar de Rodas - Bello	Bello - Centro	14.73
324	E.R Jamundi - Pluviometro	Girardota - Jamundi	13.21
37	Liceo Fernando Velez	Bello - El Carmelo	12.70
89	I.E Pedro Nel	Medellin - Florencia	12.45
765	Vereda Los Patios - Pluviometro	Medellin - Los Patios	12.19
121	I.E Barrio Paris	Bello - Paris	11.94
392	Universidad San Buenaventura - Pluviometro	Bello - Salento	11.43
10	Escuela Rural El Boqueron	Medellin - Boqueron	11.43
543	Potrerito - Bello - Pluviometro	Bello - Potrerito	11.43
281	Megacolegio - Pluviometro	Bello - Paris	11.43
21	Escuela Rural San Jose de la Montana	Medellin - San Jose de la Montana	11.43
76	I.E. Fontidueno	Bello - Fontidueno	10.92
32	Colegio Presbitero Bernardo Montoya	Copacabana - La Maria	10.41
242	IE Jesus Maria Valle	Medellin - Picacho	10.16
70	Indural Km6 Medellin-Bogota	Copacabana - Rodas	10.16
539	Restaurante San Ateo - Pluviometro	Bello - El Carmelo	10.16
48	Escuela Rural Santa Angela	Medellin - El Carmelo	9.65
127	I.E. Manuel Jose Sierra - Sede la Holanda	Girardota - La Holanda - Parte Alta	9.65
7	Escuela Republica de Cuba	Medellin - La Esperanza	9.40
14	Escuela El Triunfo	Medellin - El Triunfo	9.14
437	Paradero Jalisco San Felix - Pluviometro	Bello - El Carmelo	9.14
376	Feria de Ganado - Pluviometro	Medellin - Belalcazar	8.89
47	Villa Nueva Sede La Luz	Copacabana - Zarzal La Luz	8.64

Sede Investigación y Desarrollo: Calle 48A # 10Sur-123 / Torre SIATA: Calle 50 # 71-147  
Teléfono: 604 4038870 | contacto@siata.gov.co

f t i o @areametropol • @siatamedellin | www.metropol.gov.co • www.siata.gov.co



SISTEMA DE ALERTA TEMPRANA

## Mapa de Niveles

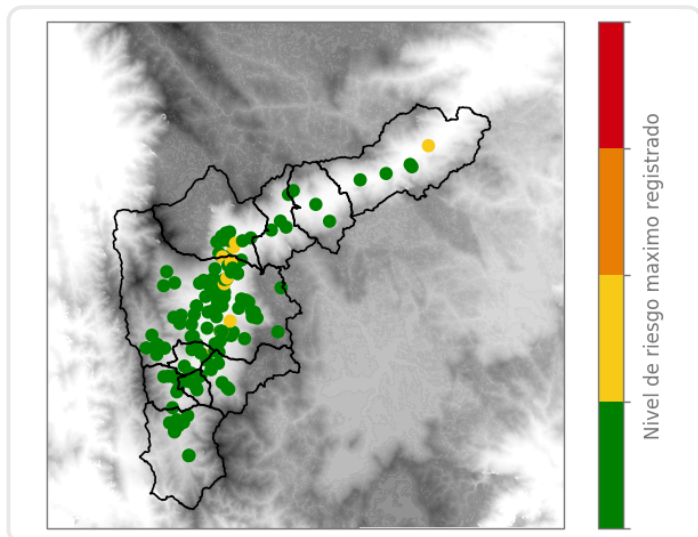

## Mapa de Precipitaciones

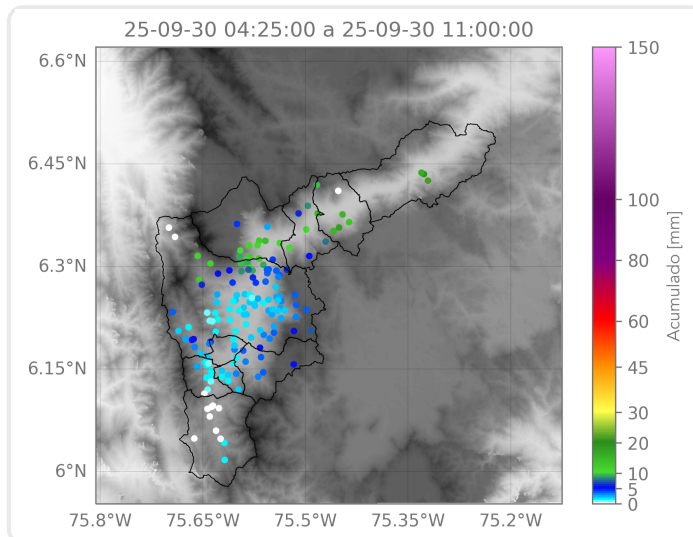

Elaborado por: Sofía Vela - Alejandra Ortiz - Ximena Buitrago

Área Operacional

Sistema de Alerta Temprana