



REGISTRO DE EVENTOS DE PRECIPITACIÓN

Fecha: 2025-09-29

Evento: 3516

Caracterización de los eventos



Fecha inicio:
2025-09-29

Fecha fin:
2025-09-30



Hora inicio:
16:23

Hora fin:
01:13



Duración: 8 horas 50.0 minutos

Mayor intensidad de lluvia



Magnitud: 106.68 mm/hora **Hora:** 20:31:00



Estación: 543. Potrerito - Bello - Pluviometro



Municipio: Bello

Mayor registro de lluvia acumulado



Magnitud: 82.3 mm



Estación: 74. Edificio Gaspar de Rodas - Bello



Municipio: Bello

Descripción del Evento

El evento inició con lluvias de alta intensidad en Envigado, que luego se extendieron con menor intensidad a Itagüí, Sabaneta y La Estrella. De forma paralela, ingresaron precipitaciones intensas al oriente del Distrito de Medellín, desplazándose después hacia el centro y occidente con baja intensidad y hacia Bello con alta, donde persistieron cerca de tres horas. Posteriormente, disminuyeron y se expandieron hacia Copacabana hasta disiparse alrededor de las 22:00. En la madrugada se presentaron lluvias dispersas en Envigado y Copacabana, que cesaron hacia la 01:13.

Estaciones que registraron el evento

N° estación	Nombre de la estación	Ubicación	Acumulado (mm)
74	Edificio Gaspar de Rodas - Bello	Bello - Centro	82.30
37	Liceo Fernando Velez	Bello - El Carmelo	69.85
392	Universidad San Buenaventura - Pluviometro	Bello - Salento	59.18
76	I.E. Fontidueno	Bello - Fontidueno	56.90
295	Laguna Quitasol - Pluviometro	Bello - Tierradentro	50.29
543	Potrero - Bello - Pluviometro	Bello - Potrero	37.85
51	Represa La Garcia	Bello - La Primavera	17.53
328	Universidad EIA - Envigado - Pluviometro	Envigado - Santa Catalina	15.75
32	Colegio Presbitero Bernardo Montoya	Copacabana - La Maria	14.22
154	Centro de Desarrollo Infantil Pequenos Exploradores	Bello - Santa Rita	13.21
70	Indural Km6 Medellin-Bogota	Copacabana - Rodas	13.21
539	Restaurante San Ateo - Pluviometro	Bello - El Carmelo	11.18
717	I.E. Quebrada Arriba - Pluviometro	Copacabana - Quebrada Arriba	9.40
376	Feria de Ganado - Pluviometro	Medellin - Belalcazar	7.87
89	I.E. Pedro Nel	Medellin - Florencia	7.37
121	I.E. Barrio Paris	Bello - Paris	6.86
10	Escuela Rural El Boqueron	Medellin - Boqueron	5.59
775	Vereda El Mazo - Pluviometro	Medellin - Piedras Blancas - Matasano	5.59
72	Jose Miguel de Restrepo	Copacabana - La Veta	5.33
356	Villa Niza - Pluviometro	Medellin - Villa Niza	5.08
281	Megacolegio - Pluviometro	Bello - Paris	4.57
353	Villa del Socorro - Pluviometro	Medellin - Villa del Socorro	4.57
266	Himalaya - Pluviometro	La Estrella - Pueblo Viejo	4.32
420	Pueblo Viejo - Pluviometro	La Estrella - Pueblo Viejo	4.32
833	Altos de Oriente - Pluviometro	Medellin - Piedras Blancas - Matasano	4.20
352	Institucion Educativa La Candelaria - Pluviometro	Medellin - Santo Domingo Savio	3.56
759	El Noral Via Santa Elena - Pluviometro	Medellin - El Noral - Media Luna	3.56
607	I. E. San Luis Gonzaga Sede Carlos Mesa - Pluviometro	Copacabana - Las Margaritas	3.40
42	Escuela Rural Piedras Gordas	Medellin - Piedra Gorda	3.20
52	Centro Veterinario y de Zootecnia CES	Envigado - Perico	3.05



SISTEMA DE ALERTA TEMPRANA

Sistema de Alerta Temprana de Medellín y el Valle de Aburrá

Proyecto del Área Metropolitana del Valle de Aburrá

Resumen de Registro de nivel

Estación	Pico de la hidrografa (m)	Riesgo	Fecha y hora
674. Q. La Garcia - Tulio Ospina	1.89	Naranja	2025-09-29 20:55
128. Q. La Garcia - Playa Rica	1.227	Naranja	2025-09-29 20:55

Aumentos de nivel Naranja a Rojo

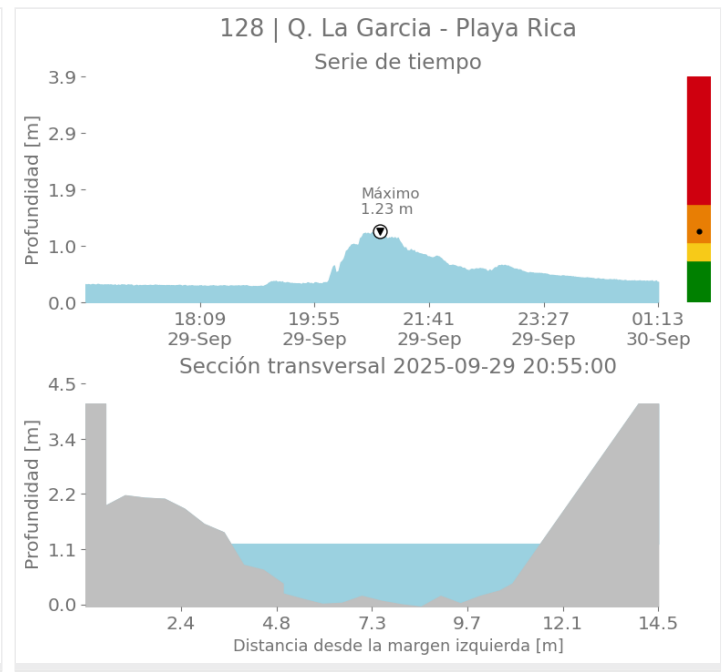
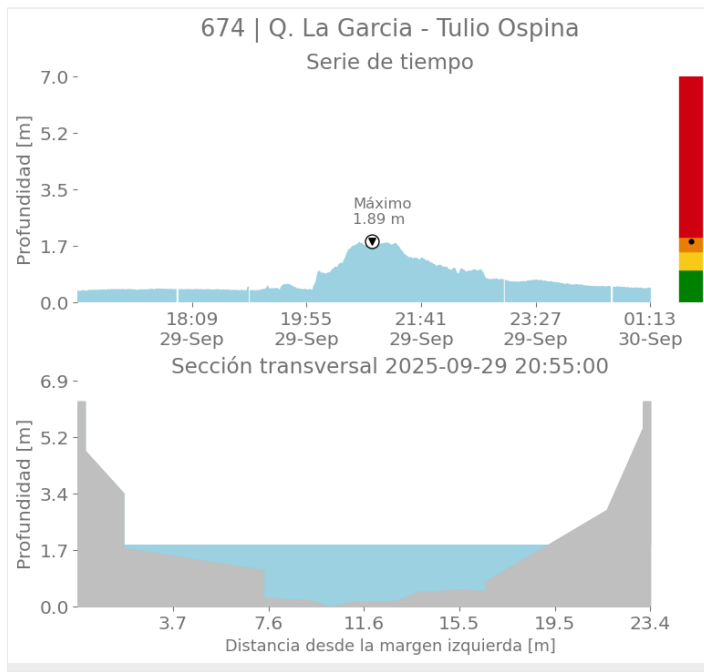

Sede Investigación y Desarrollo: Calle 48A # 10Sur-123 / Torre SIATA: Calle 50 # 71-147
Teléfono: 604 4038870 | contacto@siata.gov.co

f t i o @areametropol • @siatamedellin | www.metropol.gov.co • www.siata.gov.co



SISTEMA DE ALERTA TEMPRANA



SISTEMA DE ALERTA TEMPRANA

Sistema de Alerta Temprana de Medellín y el Valle de Aburrá

Proyecto del Área Metropolitana del Valle de Aburrá

Imágenes de Radar Meteorológico

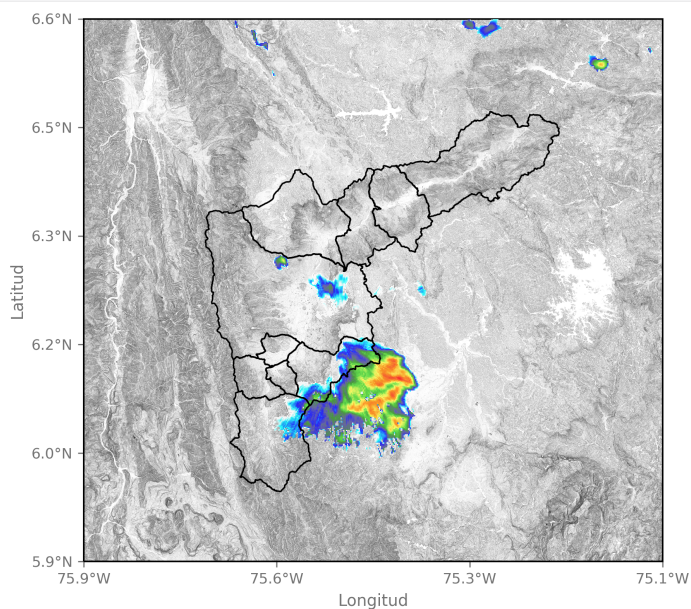

2025-09-29 17:09

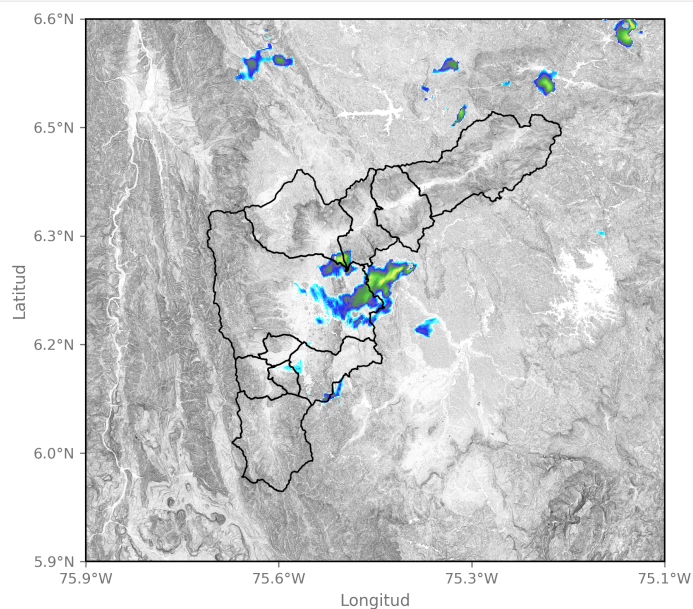

2025-09-29 18:17

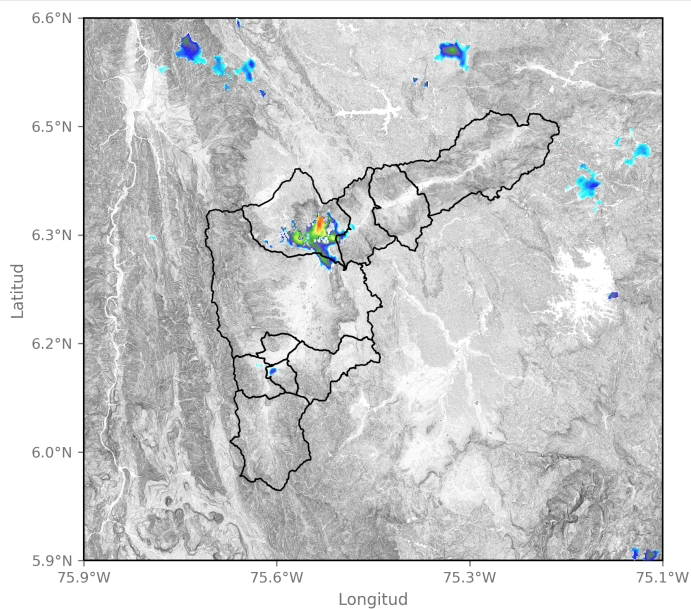

2025-09-29 20:32

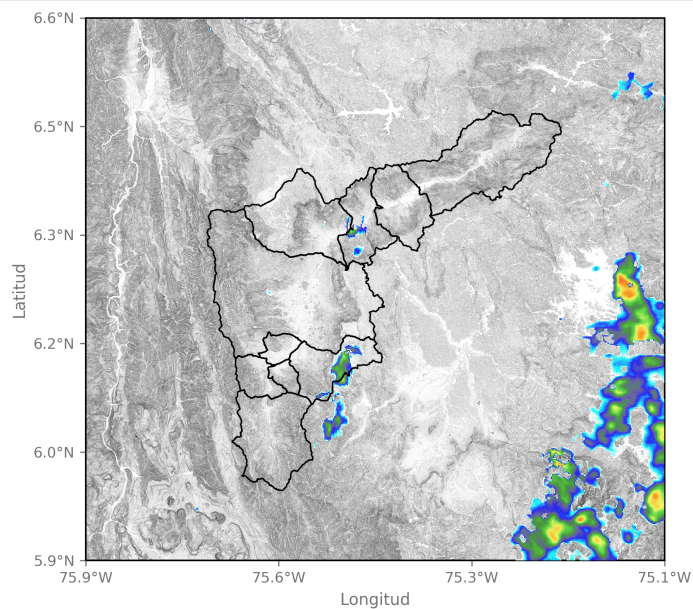

2025-09-30 00:26

Sede Investigación y Desarrollo: Calle 48A # 10Sur-123 / Torre SIATA: Calle 50 # 71-147
Teléfono: 604 4038870 | contacto@siata.gov.co

f t i o @areametropol • @siatamedellin | www.metropol.gov.co • www.siata.gov.co



SISTEMA DE ALERTA TEMPRANA

Eventos meteorológicos adicionales

Descargas Eléctricas

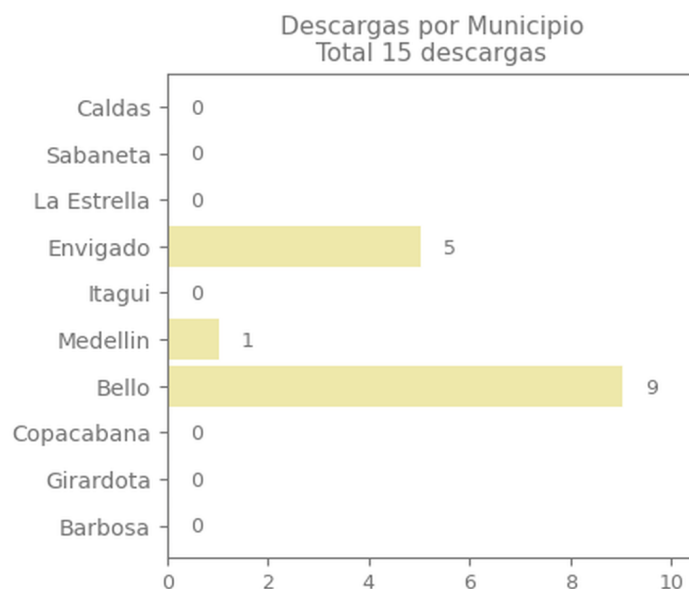
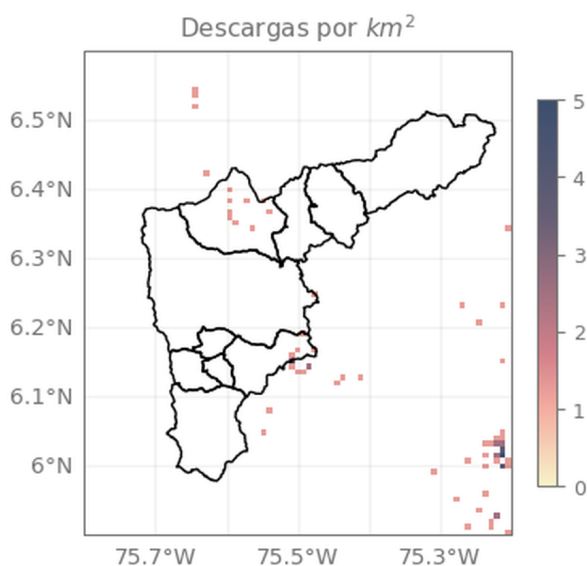

Descripción Descargas Eléctricas

Se registraron en total 15 descargas eléctricas, distribuidas entre: Bello (9), Envigado (5) y Medellín (1).

Mapa de Niveles

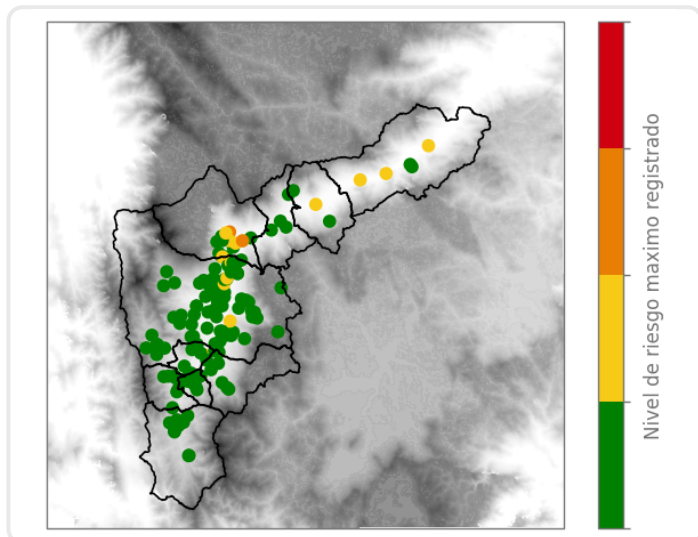

Mapa de Precipitaciones

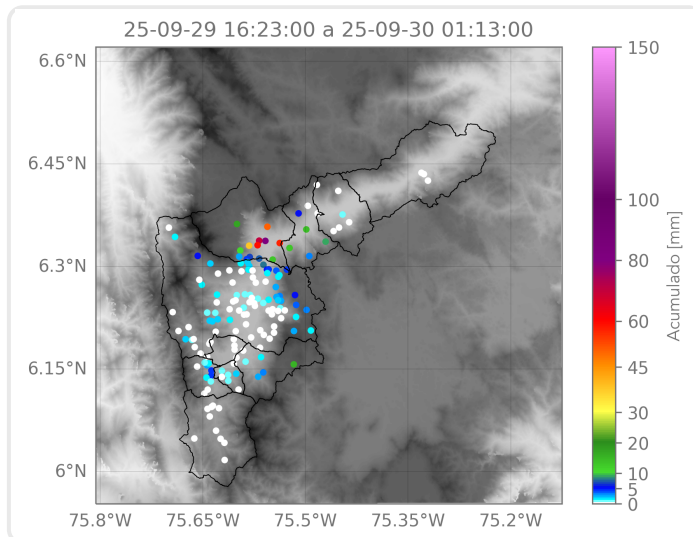

Elaborado por: Juan David García - Alejandra Carmona

Área Operacional

Sistema de Alerta Temprana