





SISTEMA DE ALERTA TEMPRANA



Sistema de Alerta Temprana de Medellín y el Valle de Aburrá

Proyecto del Área Metropolitana del Valle de Aburrá

Estaciones que registraron el evento

N° estación	Nombre de la estación	Ubicación	Acumulado (mm)
5	I.E Santa Elena	Medellin - Santa Elena Sector Central	30.99
76	I.E. Fontidueno	Bello - Fontidueno	28.96
328	Universidad EIA - Envigado - Pluviometro	Envigado - Santa Catalina	25.91
31	Colegio Jose Manuel Sierra	Girardota - Calle Bolivar	25.15
4	I.E Hector Rogelio Montoya	Medellin - Palmitas - Sector Central	22.35
324	E.R Jamundi - Pluviometro	Girardota - Jamundi	19.05
193	Fuente Clara - Pluviometro	Sabaneta - La Doctora	13.72
295	Laguna Quitasol - Pluviometro	Bello - Tierradentro	13.46
578	Santa Elena Radar - Pluviometro	Medellin - El Plan	13.46
234	I.E Manuel Jose Caicedo - Pluviometro	Barbosa - Aguas Calientes	13.21
26	Escuela Rural El Plan	Medellin - El Plan	12.19
70	Indural Km6 Medellin-Bogota	Copacabana - Rodas	11.94
30	Salon Social Barbosa	Barbosa - Centro	11.68
373	Ancon 2 - Pluviometro	Copacabana - Ancon Norte	11.43
32	Colegio Presbitero Bernardo Montoya	Copacabana - La Maria	11.18
74	Edificio Gaspar de Rodas - Bello	Bello - Centro	11.18
323	Acueducto Hatillo - Pluviometro	Barbosa - Hatillo	10.41
278	Vereda Potrerito - Pluviometro	Barbosa - Potrerito	10.16
127	I.E. Manuel Jose Sierra - Sede la Holanda	Girardota - La Holanda - Parte Alta	10.16
72	Jose Miguel de Restrepo	Copacabana - La Veta	9.91
42	Escuela Rural Piedras Gordas	Medellin - Piedra Gorda	8.80
37	Liceo Fernando Velez	Bello - El Carmelo	8.64
66	I.E San Andres (Sede El Socorro)	Girardota - El Socorro	7.62
389	Manga Arriba - Pluviometro	Girardota - Manga Arriba	7.37
543	Potrerito - Bello - Pluviometro	Bello - Potrerito	7.11
519	Deslizamiento Tierra Amarilla - Pluviometro	La Estrella - Tierra Amarilla	6.86
47	Villa Nueva Sede La Luz	Copacabana - Zarzal La Luz	6.35
539	Restaurante San Ateo - Pluviometro	Bello - El Carmelo	6.35
816	La Cascada - Santa Elena - Pluviometro	Medellin - Media Luna	6.20
51	Represa La Garcia	Bello - La Primavera	5.84

Sede Investigación y Desarrollo: Calle 48A # 10Sur-123 / Torre SIATA: Calle 50 # 71-147
Teléfono: 604 4038870 | contacto@siata.gov.co

f t i o @areametropol • @siatamedellin | www.metropol.gov.co • www.siata.gov.co



SISTEMA DE ALERTA TEMPRANA

Eventos meteorológicos adicionales

Descargas Eléctricas

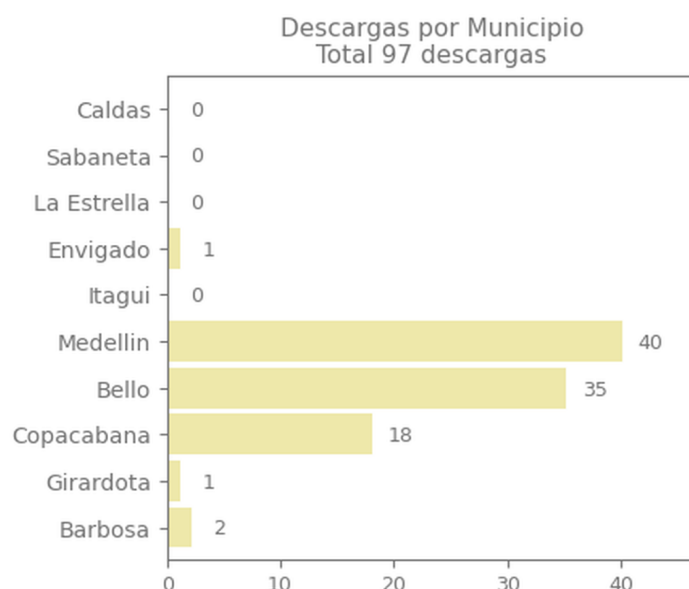
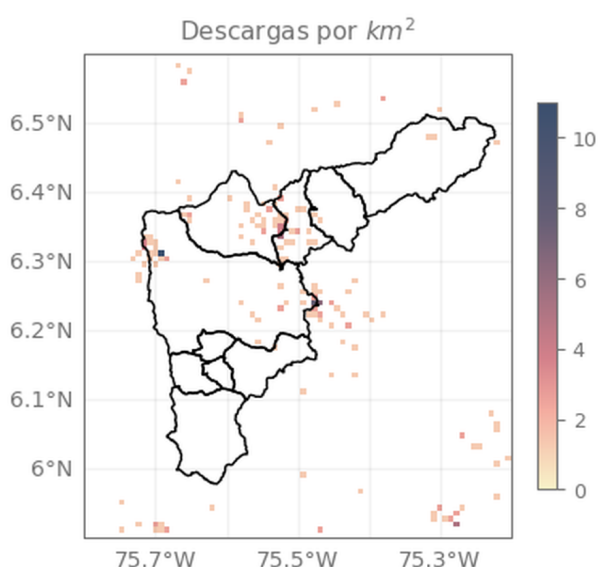

Descripción Descargas Eléctricas

Se registraron un total de 97 descargas eléctricas en el Valle de Aburrá, distribuidas en Envigado (1), Girardota (1), Barbosa (2), Copacabana (18), Bello (35) y Medellín (40)



SISTEMA DE ALERTA TEMPRANA

Sistema de Alerta Temprana de Medellín y el Valle de Aburrá

Proyecto del Área Metropolitana del Valle de Aburrá

Mapa de Niveles

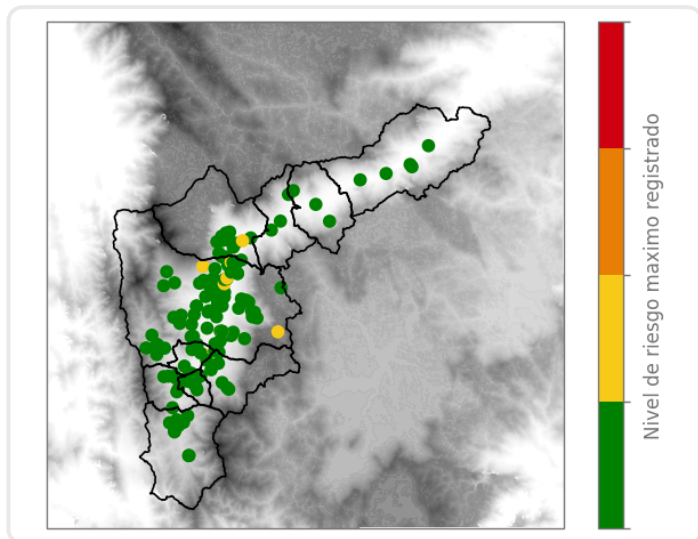

Mapa de Precipitaciones

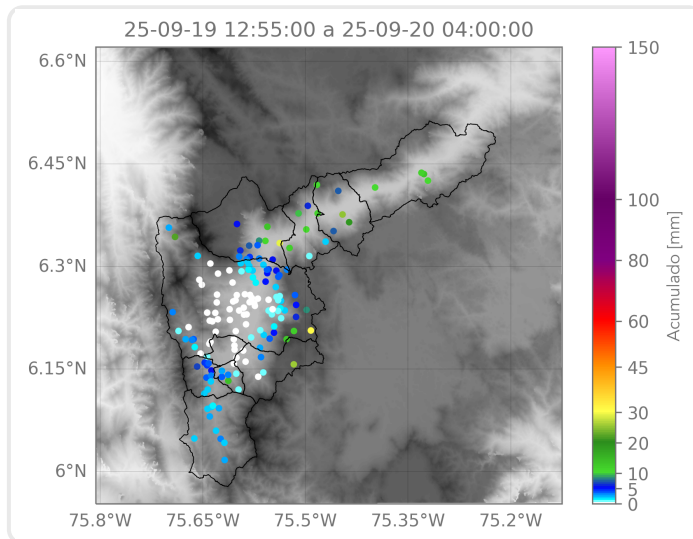

Elaborado por: Valeria Bedoya - Manuela Ruiz

Área Operacional

Sistema de Alerta Temprana

Sede Investigación y Desarrollo: Calle 48A # 10Sur-123 / Torre SIATA: Calle 50 # 71-147
Teléfono: 604 4038870 | contacto@siata.gov.co

f t i y @areametropol • @siatamedellin | www.metropol.gov.co • www.siata.gov.co



SISTEMA DE ALERTA TEMPRANA