



## REGISTRO DE EVENTOS DE PRECIPITACIÓN

Fecha: 2025-09-08

Evento: 3501

### Caracterización de los eventos



**Fecha inicio:**  
2025-09-08

**Fecha fin:**  
2025-09-09



**Hora inicio:**  
23:00

**Hora fin:**  
01:15



**Duración:** 2 horas 15.0 minutos

### Mayor intensidad de lluvia



**Magnitud:** 45.72 mm/hora **Hora:** 23:44:00



**Estación:** 74. Edificio Gaspar de Rodas - Bello



**Municipio:** Bello

### Mayor registro de lluvia acumulado



**Magnitud:** 12.19 mm



**Estación:** 274. Carpinelo Amapolita - Pluviometro



**Municipio:** Medellín

### Descripción del Evento

El evento de precipitación se caracterizó por el ingreso de un sistema de precipitación proveniente del oriente, el cual en su desplazamiento predominantemente hacia el occidente se extendió por todos los municipios del Valle de Aburrá, hasta salir completamente del Valle, alrededor de las 01:15.



SISTEMA DE ALERTA TEMPRANA

## Sistema de Alerta Temprana de Medellín y el Valle de Aburrá

Proyecto del Área Metropolitana del Valle de Aburrá

### Estaciones que registraron el evento

N° estación	Nombre de la estación	Ubicación	Acumulado (mm)
274	Carpinelo Amapolita - Pluviometro	Medellin - Carpinelo	12.19
55	I.E Reino de Belgica	Medellin - Maria Cano Carambolas	9.65
775	Vereda El Mazo - Pluviometro	Medellin - Piedras Blancas - Matasano	8.13
833	Altos de Oriente - Pluviometro	Medellin - Piedras Blancas - Matasano	8.00
320	Palmitas Potrero - Pluviometro	Medellin - Potrero - Miseranga	7.87
352	Institucion Educativa La Candelaria - Pluviometro	Medellin - Santo Domingo Savio	7.87
74	Edificio Gaspar de Rodas - Bello	Bello - Centro	7.62
4	I.E Hector Rogelio Montoya	Medellin - Palmitas - Sector Central	7.11
266	Himalaya - Pluviometro	La Estrella - Pueblo Viejo	7.11
267	Colegio Canadiense - Pluviometro	La Estrella - Penas Blancas	7.11
62	Gimnasio Cantabria	La Estrella - Pueblo Viejo	6.86
127	I.E. Manuel Jose Sierra - Sede la Holanda	Girardota - La Holanda - Parte Alta	6.86
420	Pueblo Viejo - Pluviometro	La Estrella - Pueblo Viejo	6.86
261	Deslizamiento La Raya - Pluviometro	La Estrella - San Miguel	6.60
193	Fuente Clara - Pluviometro	Sabaneta - La Doctora	6.35
324	E.R Jamundi - Pluviometro	Girardota - Jamundi	6.35
33	Santa Maria Goretti	Caldas - La Docena	6.10
48	Escuela Rural Santa Angela	Medellin - El Carmelo	6.10
61	Planta de Agua Bocatoma	La Estrella - San Miguel	6.10
421	CC Viva Envigado - Pluviometro	Envigado - Las Vegas	6.10
481	Hospital La Estrella - Pluviometro	La Estrella - La Chisca	6.10
18	Escuela El Salado	Medellin - El Salado	5.84
26	Escuela Rural El Plan	Medellin - El Plan	5.84
230	Alcaldia La Estrella - Pluviometro	La Estrella - El Dorado	5.84
278	Vereda Potrerito - Pluviometro	Barbosa - Potrerito	5.84
281	Megacolegio - Pluviometro	Bello - Paris	5.84
353	Villa del Socorro - Pluviometro	Medellin - Villa del Socorro	5.84
578	Santa Elena Radar - Pluviometro	Medellin - El Plan	5.84
769	I.E Rodrigo Arenas - Pluviometro	Medellin - Aures No.2	5.84
7	Escuela Republica de Cuba	Medellin - La Esperanza	5.59

Sede Investigación y Desarrollo: Calle 48A # 10Sur-123 / Torre SIATA: Calle 50 # 71-147  
Teléfono: 604 4038870 | contacto@siata.gov.co

f t i o @areametropol • @siatamedellin | www.metropol.gov.co • www.siata.gov.co



SISTEMA DE ALERTA TEMPRANA

## Eventos meteorológicos adicionales

## Descargas Eléctricas

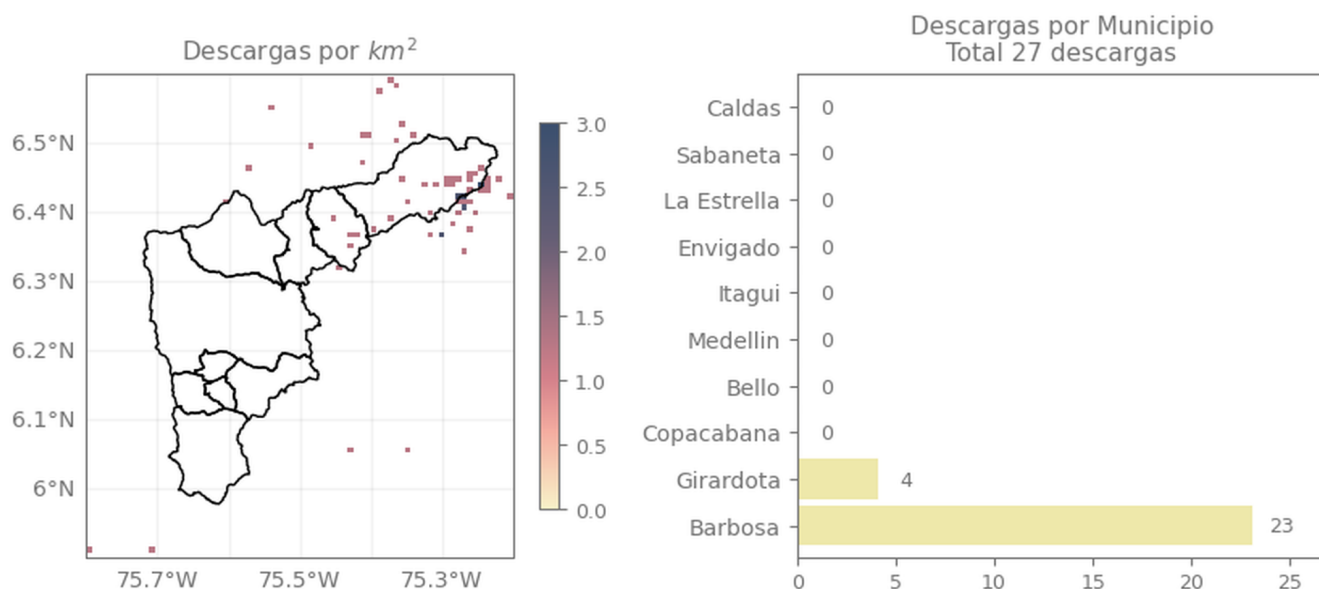

## Descripción Descargas Eléctricas

Se registró un total de 27 descargas eléctricas, 23 de estas en Barbosa y 4 en Girardota.

### Mapa de Precipitaciones

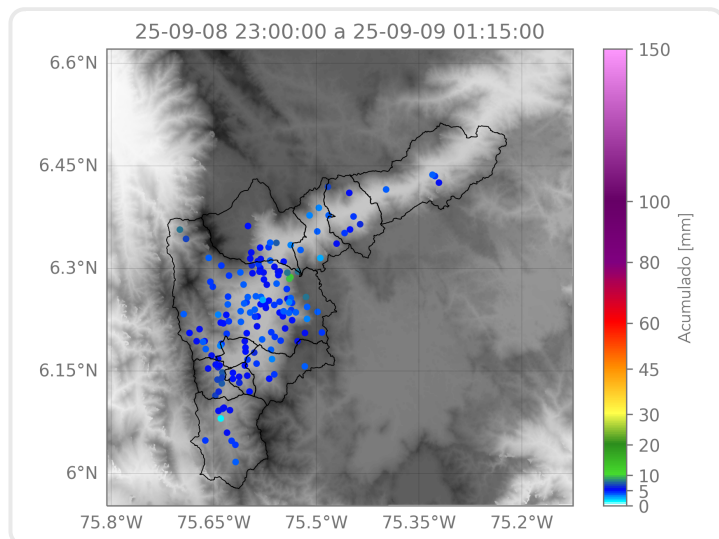

Elaborado por: Herney Sánchez - Juan David García - Tatiana Lopera

**Área Operacional**  
**Sistema de Alerta Temprana**