



REGISTRO DE EVENTOS DE PRECIPITACIÓN

Fecha: 2025-08-16

Evento: 3484

## Caracterización de los eventos



**Fecha inicio:**  
2025-08-16

**Fecha fin:**  
2025-08-16



**Hora inicio:**  
13:45

**Hora fin:**  
17:50



**Duración:** 4 horas 5.0 minutos

### Mayor intensidad de lluvia



**Magnitud:** 36.58 mm/hora **Hora:** 17:00:00



**Estación:** 171. Escombrera Mocatan - Pluviometro



**Municipio:** Caldas

### Mayor registro de lluvia acumulado



**Magnitud:** 12.95 mm



**Estación:** 171. Escombrera Mocatan - Pluviometro



**Municipio:** Caldas

## Descripción del Evento

El evento se caracterizó por el ingreso de núcleos de precipitación con intensidades moderadas a los municipios de Caldas y La Estrella. Dichos núcleos ingresaron desde el suroriente y se desplazaron hacia el noroccidente, hasta disiparse por completo alrededor de las 17:50.



SISTEMA DE ALERTA TEMPRANA

## Sistema de Alerta Temprana de Medellín y el Valle de Aburrá

Proyecto del Área Metropolitana del Valle de Aburrá

### Estaciones que registraron el evento

N° estación	Nombre de la estación	Ubicación	Acumulado (mm)
171	Escombrera Mocatan - Pluviometro	Caldas - La Clara	12.95
636	Mandalay - Pluviometro	Caldas - La Chuscala	10.80
253	Parque 3 Aguas - Pluviometro	Caldas - La Miel	8.13
515	La Valeria - Caldas	Caldas - La Valeria	7.87
383	Salinas Caldas - Pluviometro	Caldas - Salinas	7.20
432	Andalucia Caldas - Pluviometro	Caldas - Andalucia	7.11
261	Deslizamiento La Raya - Pluviometro	La Estrella - San Miguel	6.86
61	Planta de Agua Bocatoma	La Estrella - San Miguel	6.10
787	La Palmera - Pluviometro	Medellin - El Poblado	1.27
433	Salada Parte Alta - Pluviometro	Caldas - Salada Parte Alta	0.76
56	I.E Inem Jose Felix de Restrepo Sede Santa Catalina	Medellin - El Tesoro	0.51
49	Colegio Latino (Av. Las Palmas)	Medellin - Las Palmas	0.25
58	Escuela Luis Javier Garcia Isaza	Caldas - La Salada Parte Baja	0.25
57	Escuela la Clara	Caldas - La Clara	0.25
127	I.E. Manuel Jose Sierra - Sede la Holanda	Girardota - La Holanda - Parte Alta	0.25
146	Club del Adulto Mayor - Sabaneta	Sabaneta - Prados de Sabaneta	0.25
267	Colegio Canadiense - Pluviometro	La Estrella - Penas Blancas	0.25
289	Seminario Redemptoris - Pluviometro	Medellin - Las Palmas	0.25
420	Pueblo Viejo - Pluviometro	La Estrella - Pueblo Viejo	0.25
578	Santa Elena Radar - Pluviometro	Medellin - El Plan	0.25
762	Altos de La Torre - Pluviometro	Medellin - Llanaditas	0.20
29	Escuela Marina Orth	Medellin - Aguas Frias	0.00
10	Escuela Rural El Boqueron	Medellin - Boqueron	0.00
5	I.E Santa Elena	Medellin - Santa Elena Sector Central	0.00
25	Escuela Rural Astilleros	Medellin - El Astillero	0.00
11	Escuela Rural Fabio Zuluaga	Medellin - La Palma	0.00
18	Escuela El Salado	Medellin - El Salado	0.00
23	Instituto Jorge Robledo	Medellin - Carlos E. Restrepo	0.00
20	Fundacion Hogares Claret	Medellin - Pajarito	0.00
7	Escuela Republica de Cuba	Medellin - La Esperanza	0.00

Sede Investigación y Desarrollo: Calle 48A # 10Sur-123 / Torre SIATA: Calle 50 # 71-147  
Teléfono: 604 4038870 | contacto@siata.gov.co





 @areametropol • @siatamedellin | [www.metropol.gov.co](http://www.metropol.gov.co) • [www.siata.gov.co](http://www.siata.gov.co)



SISTEMA DE ALERTA TEMPRANA



SISTEMA DE ALERTA TEMPRANA

# Sistema de Alerta Temprana de Medellín y el Valle de Aburrá

Proyecto del Área Metropolitana del Valle de Aburrá

## Imágenes de Radar Meteorológico

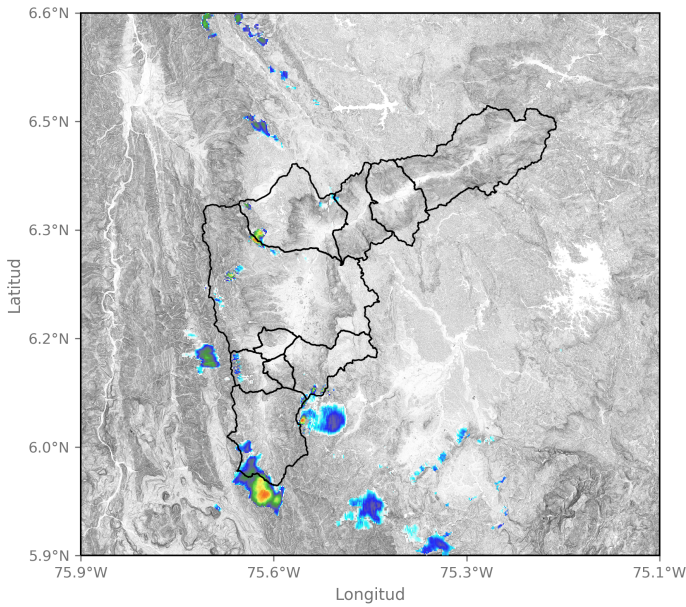

2025-08-16 15:01

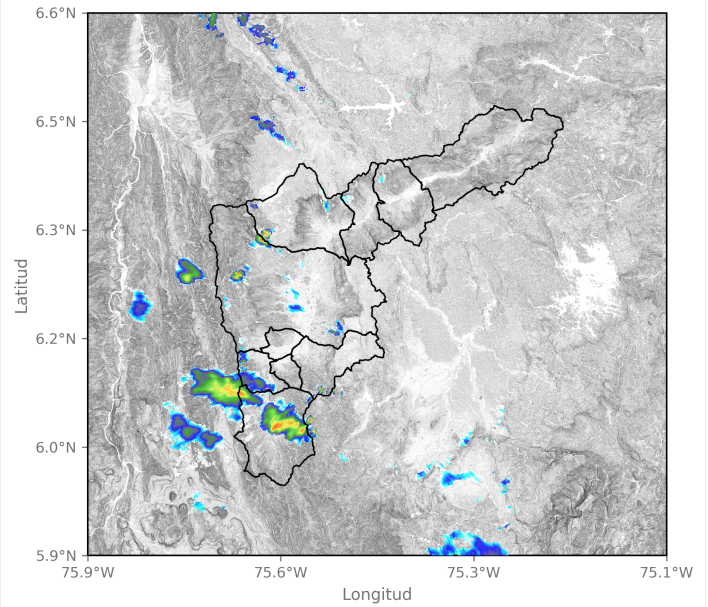

2025-08-16 15:42

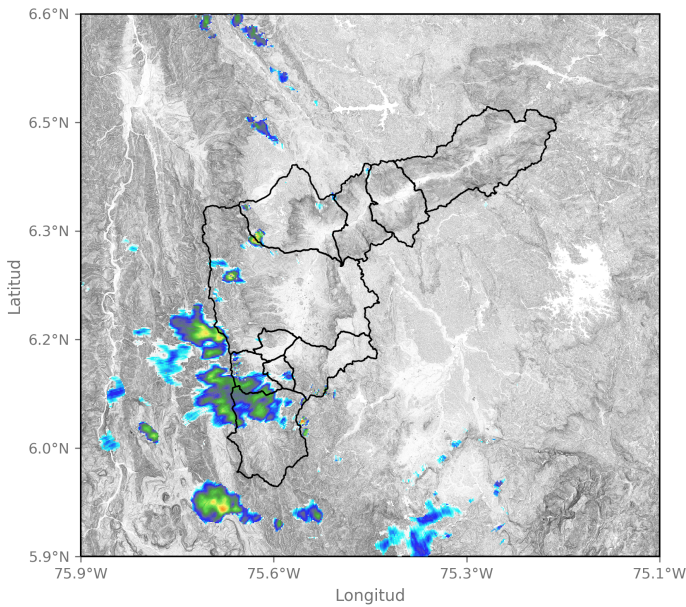

2025-08-16 16:14

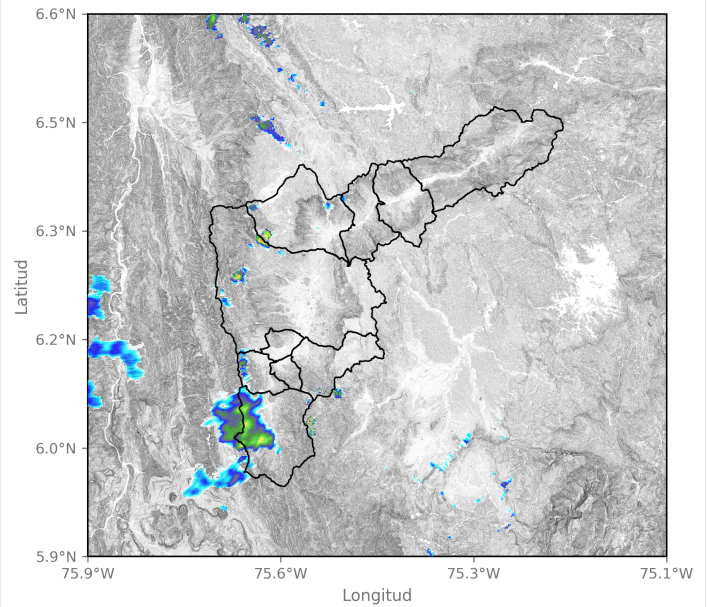

2025-08-16 17:11

Sede Investigación y Desarrollo: Calle 48A # 10Sur-123 / Torre SIATA: Calle 50 # 71-147  
Teléfono: 604 4038870 | contacto@siata.gov.co

📱 @areametropol • @siatamedellin | 🌐 www.metropol.gov.co • www.siata.gov.co





SISTEMA DE ALERTA TEMPRANA

# Sistema de Alerta Temprana de Medellín y el Valle de Aburrá

Proyecto del Área Metropolitana del Valle de Aburrá

## Eventos meteorológicos adicionales

## Descargas Eléctricas

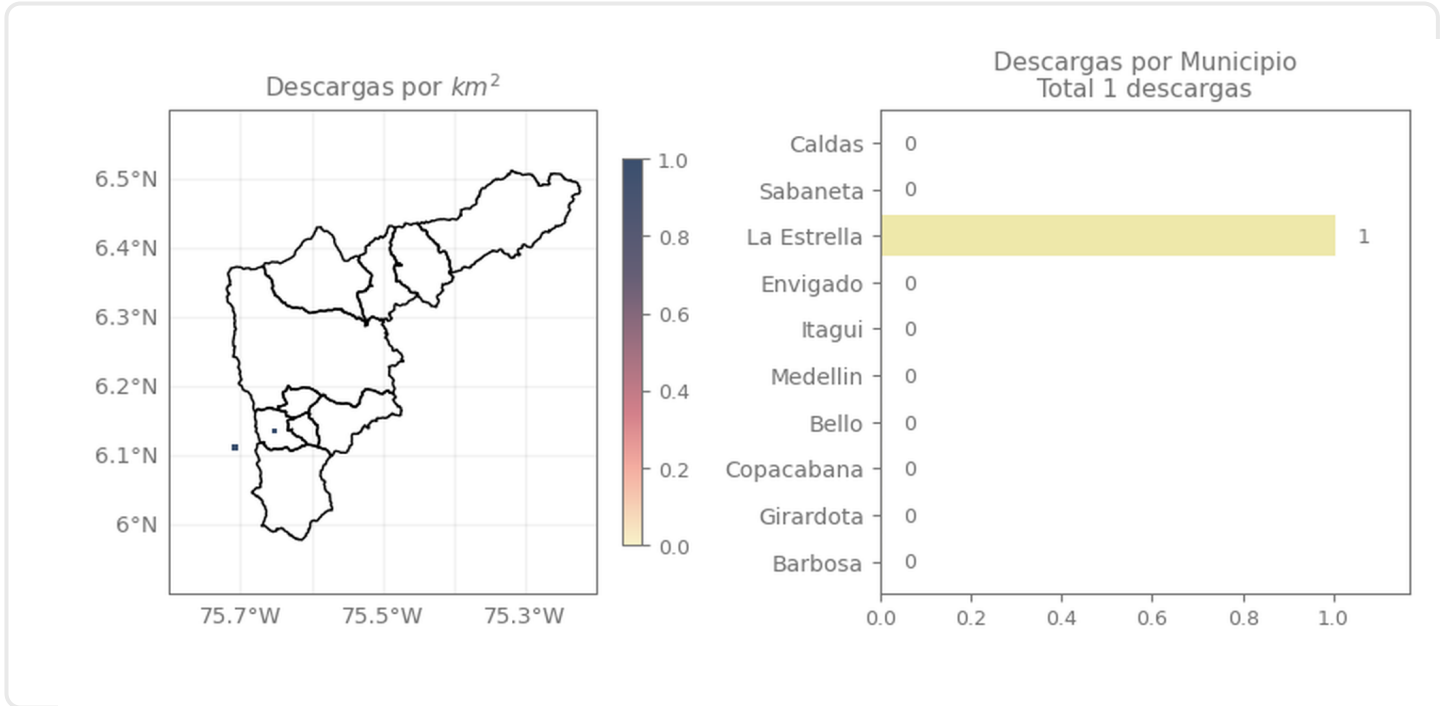

## Descripción Descargas Eléctricas

Se registraron una sola descarga eléctrica en el Valle de Aburrá, en el municipio de La Estrella.

Sede Investigación y Desarrollo: Calle 48A # 10Sur-123 / Torre SIATA: Calle 50 # 71-147  
Teléfono: 604 4038870 | contacto@siata.gov.co

Facebook Twitter Instagram @areametropol • @siatamedellin | www.metropol.gov.co • www.siata.gov.co



SISTEMA DE ALERTA TEMPRANA



## Mapa de Niveles

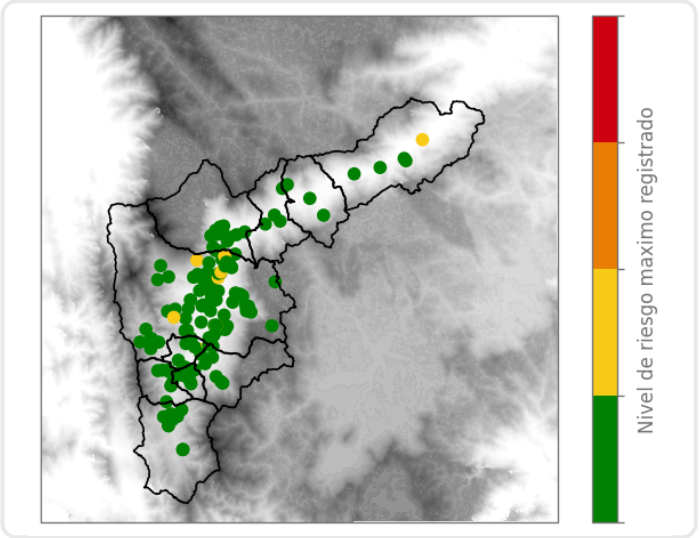

## Mapa de Precipitaciones

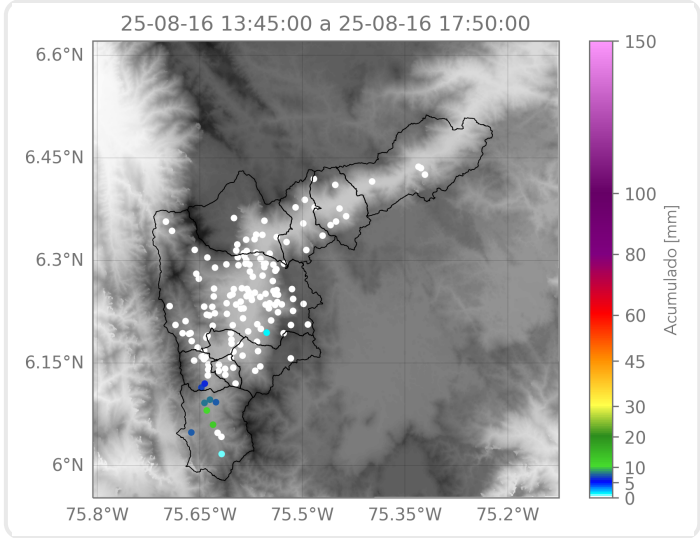

Elaborado por: Gabriel Restrepo - Valeria Bedoya - Tatiana Lopera  
**Área Operacional**  
**Sistema de Alerta Temprana**