



REGISTRO DE EVENTOS DE PRECIPITACIÓN

Fecha: 2025-08-07

Evento: 3475

## Caracterización de los eventos



**Fecha inicio:**  
2025-08-07

**Fecha fin:**  
2025-08-08



**Hora inicio:**  
08:30

**Hora fin:**  
00:36



**Duración:** 16 horas 6.0 minutos

### Mayor intensidad de lluvia



**Magnitud:** 103.63 mm/hora **Hora:** 14:52:00



**Estación:** 58. Escuela Luis Javier Garcia Isaza



**Municipio:** Caldas

### Mayor registro de lluvia acumulado



**Magnitud:** 46.99 mm



**Estación:** 58. Escuela Luis Javier Garcia Isaza



**Municipio:** Caldas

## Descripción del Evento

El evento inició con lluvias ligeras desde el oriente que se desplazaron hacia el suroccidente, afectando Envigado y Caldas. Luego ingresaron lluvias dispersas de baja intensidad desde el noroccidente, cubriendo todo el Valle. Hacia las 13:30 se presentaron lluvias moderadas a fuertes en el noroccidente de Medellín y sur de Bello, disminuyendo rápidamente. Más tarde, se registraron lluvias intensas en Barbosa, que se desplazaron al suroccidente con intensidades entre bajas y moderadas, afectando todos los municipios del Valle hasta disiparse alrededor de las 00:36.



SISTEMA DE ALERTA TEMPRANA

## Sistema de Alerta Temprana de Medellín y el Valle de Aburrá

Proyecto del Área Metropolitana del Valle de Aburrá

### Estaciones que registraron el evento

N° estación	Nombre de la estación	Ubicación	Acumulado (mm)
58	Escuela Luis Javier Garcia Isaza	Caldas - La Salada Parte Baja	46.99
234	I.E Manuel Jose Caicedo - Pluviometro	Barbosa - Aguas Calientes	46.48
30	Salon Social Barbosa	Barbosa - Centro	46.23
278	Vereda Potrerito - Pluviometro	Barbosa - Potrerito	40.64
127	I.E. Manuel Jose Sierra - Sede la Holanda	Girardota - La Holanda - Parte Alta	23.11
274	Carpinelo Amapolita - Pluviometro	Medellin - Carpinelo	22.86
433	Salada Parte Alta - Pluviometro	Caldas - Salada Parte Alta	22.35
57	Escuela la Clara	Caldas - La Clara	22.10
558	La Bermejala - Pluviometro	Medellin - Brasilia	21.59
55	I.E Reino de Belgica	Medellin - Maria Cano Carambolas	21.34
393	Deprimido Terminal del Norte - Pluviometro	Medellin - Caribe	21.08
171	Escombrera Mocatan - Pluviometro	Caldas - La Clara	21.08
767	Vereda Pedregal Alto - Pluviometro	Medellin - Pedregal Alto	19.30
20	Fundacion Hogares Claret	Medellin - Pajarito	18.54
323	Acueducto Hatillo - Pluviometro	Barbosa - Hatillo	17.78
456	Arenys de Mar - Pluviometro	Medellin - Blanquizal	17.53
383	Salinas Caldas - Pluviometro	Caldas - Salinas	16.00
24	I.E Republica de Uruguay	Medellin - Alfonso Lopez	14.99
70	Indural Km6 Medellin-Bogota	Copacabana - Rodas	13.72
636	Mandalay - Pluviometro	Caldas - La Chuscala	13.40
66	I.E San Andres (Sede El Socorro)	Girardota - El Socorro	12.95
40	I.E Ciro Mencia	Medellin - Moscu No1	12.70
352	Institucion Educativa La Candelaria - Pluviometro	Medellin - Santo Domingo Savio	12.45
833	Altos de Oriente - Pluviometro	Medellin - Piedras Blancas - Matasano	12.40
765	Vereda Los Patios - Pluviometro	Medellin - Los Patios	11.94
539	Restaurante San Ateo - Pluviometro	Bello - El Carmelo	11.43
515	La Valeria - Caldas	Caldas - La Valeria	11.18
295	Laguna Quitasol - Pluviometro	Bello - Tierradentro	11.18
51	Represa La Garcia	Bello - La Primavera	10.92
717	I.E Quebrada Arriba - Pluviometro	Copacabana - Quebrada Arriba	10.92

Sede Investigación y Desarrollo: Calle 48A # 10Sur-123 / Torre SIATA: Calle 50 # 71-147  
Teléfono: 604 4038870 | contacto@siata.gov.co





 @areametropol • @siatamedellin | [www.metropol.gov.co](http://www.metropol.gov.co) • [www.siata.gov.co](http://www.siata.gov.co)



SISTEMA DE ALERTA TEMPRANA



SISTEMA DE ALERTA TEMPRANA

# Sistema de Alerta Temprana de Medellín y el Valle de Aburrá

Proyecto del Área Metropolitana del Valle de Aburrá

## Imágenes de Radar Meteorológico

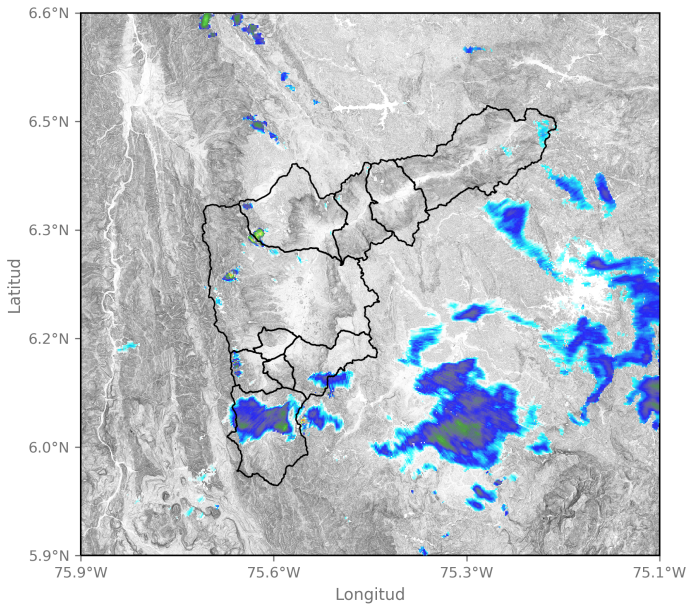

2025-08-07 09:24

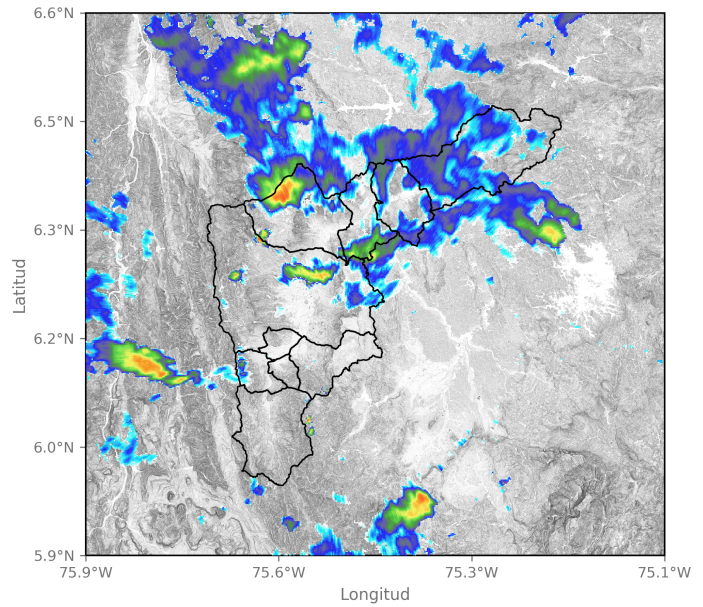

2025-08-07 13:24

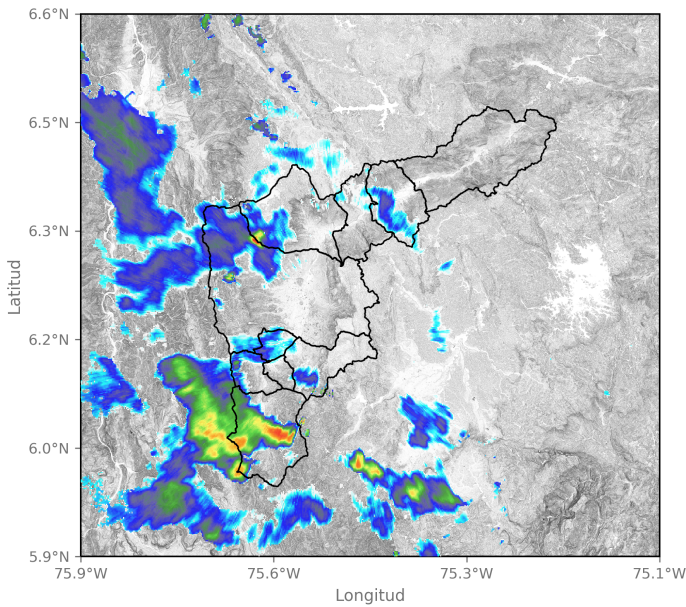

2025-08-07 14:47

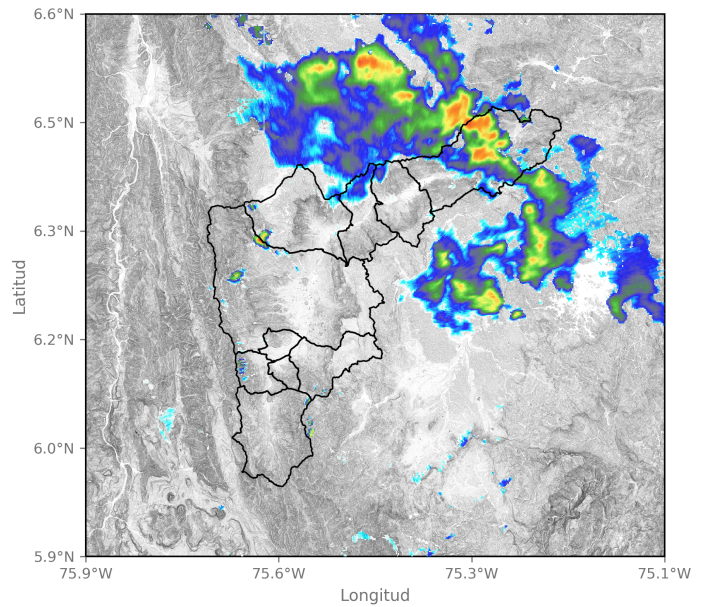

2025-08-07 17:50

Sede Investigación y Desarrollo: Calle 48A # 10Sur-123 / Torre SIATA: Calle 50 # 71-147  
Teléfono: 604 4038870 | contacto@siata.gov.co

📱 @areametropol • @siatamedellin | 🌐 www.metropol.gov.co • www.siata.gov.co







SISTEMA DE ALERTA TEMPRANA

# Sistema de Alerta Temprana de Medellín y el Valle de Aburrá

Proyecto del Área Metropolitana del Valle de Aburrá

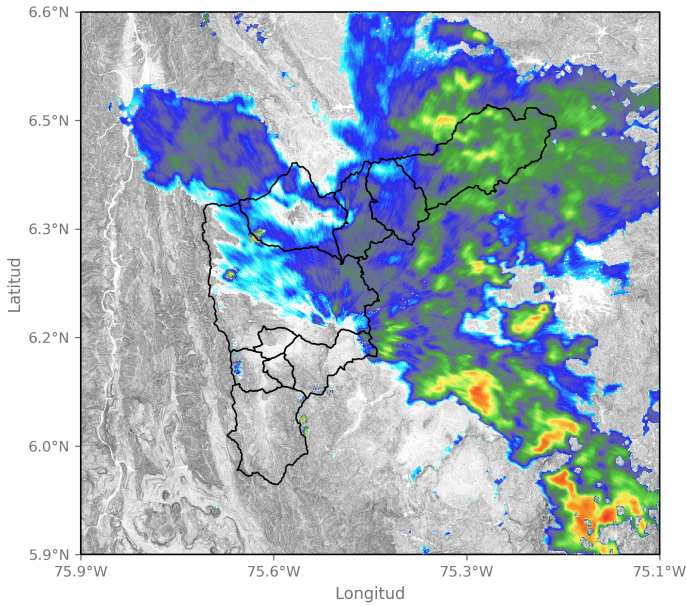

2025-08-07 19:08

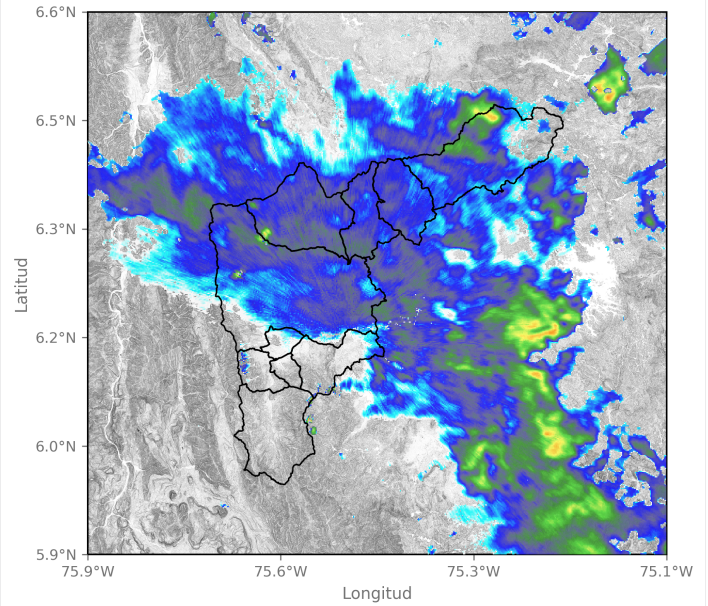

2025-08-07 19:39

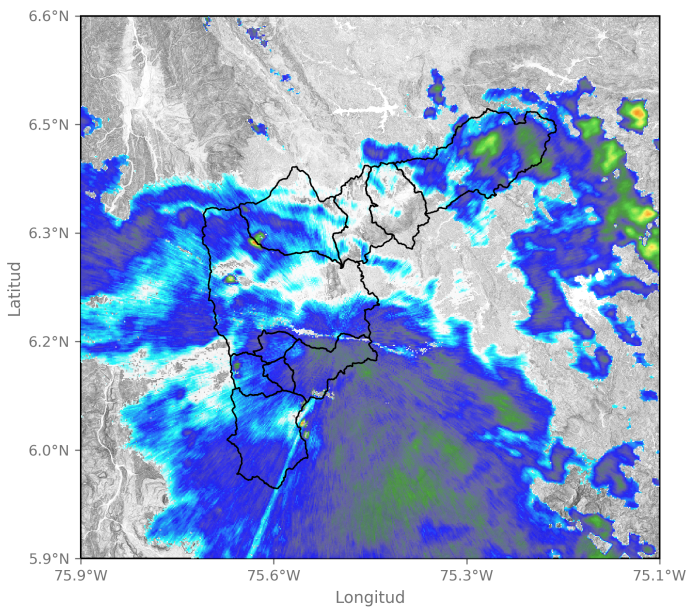

2025-08-07 20:08

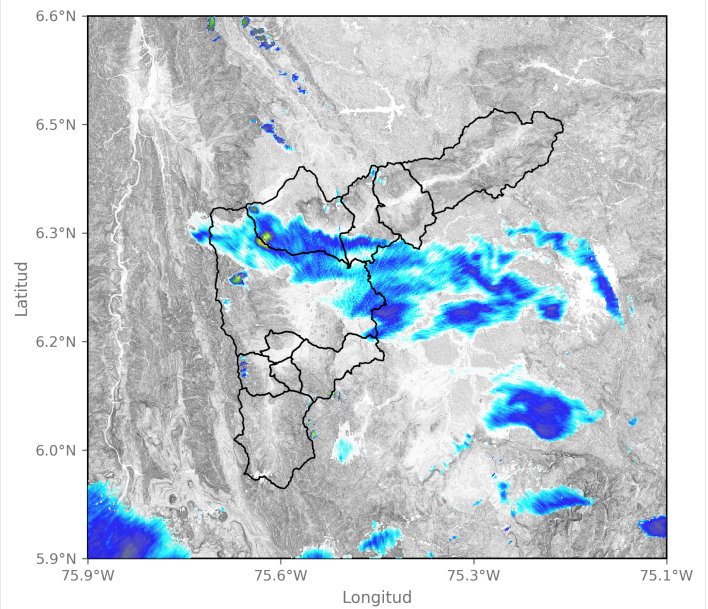

2025-08-07 23:08

Sede Investigación y Desarrollo: Calle 48A # 10Sur-123 / Torre SIATA: Calle 50 # 71-147  
 Teléfono: 604 4038870 | contacto@siata.gov.co

f t i o @areametropol • @siatamedellin | www.metropol.gov.co • www.siata.gov.co



SISTEMA DE ALERTA TEMPRANA





SISTEMA DE ALERTA TEMPRANA

# Sistema de Alerta Temprana de Medellín y el Valle de Aburrá

Proyecto del Área Metropolitana del Valle de Aburrá

## Eventos meteorológicos adicionales

## Descargas Eléctricas

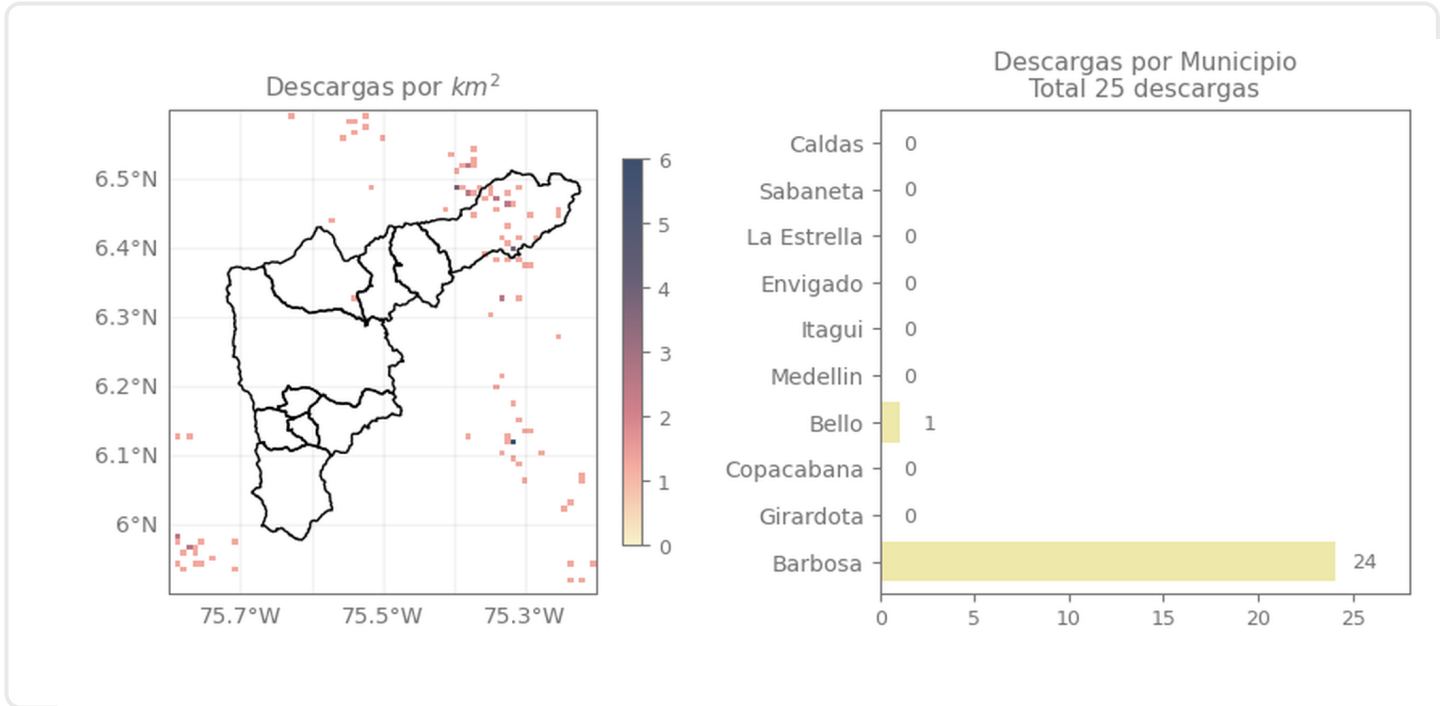

## Descripción Descargas Eléctricas

Se registraron un total de 25 descargas eléctricas en el Valle de Aburrá, distribuidas en Barbosa (24) y Medellín (1)

Sede Investigación y Desarrollo: Calle 48A # 10Sur-123 / Torre SIATA: Calle 50 # 71-147  
Teléfono: 604 4038870 | contacto@siata.gov.co

Facebook Twitter Instagram YouTube @areametropol • @siatamedellin | www.metropol.gov.co • www.siata.gov.co



SISTEMA DE ALERTA TEMPRANA

## Mapa de Precipitaciones

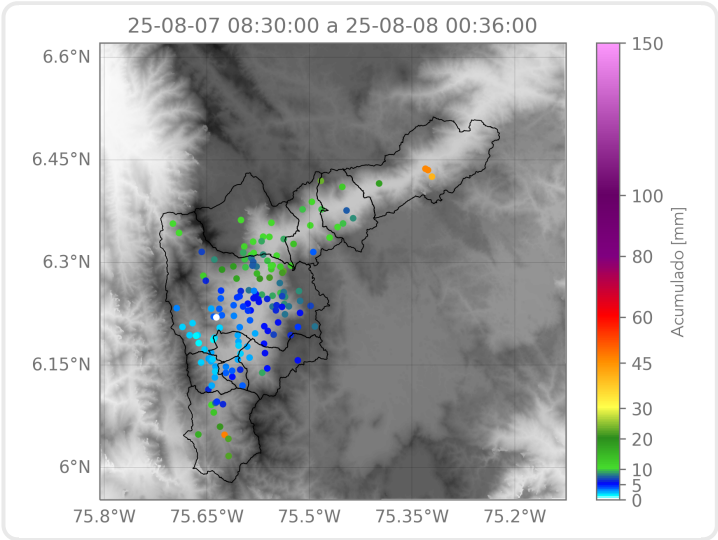

Elaborado por: Valeria Bedoya - Tatiana Lopera  
**Área Operacional**  
**Sistema de Alerta Temprana**