



REGISTRO DE EVENTOS DE PRECIPITACIÓN

Fecha: 2025-05-26

Evento: 3435

Caracterización de los eventos



Fecha inicio:
2025-05-26

Fecha fin:
2025-05-27



Hora inicio:
22:40

Hora fin:
12:05



Duración: 13 horas 25.0 minutos

Mayor intensidad de lluvia



Magnitud: 118.87 mm/hora **Hora:** 02:58:00



Estación: 20. Fundacion Hogares Claret



Municipio: Medellín

Mayor registro de lluvia acumulado



Magnitud: 49.53 mm



Estación: 421. CC Viva Envigado - Pluviometro



Municipio: Envigado

Descripción del Evento

Las lluvias comenzaron con el ingreso de sistemas de precipitación a Envigado provenientes del oriente, los cuales se desplazaron hacia el occidente, abarcando Itagüí y San Antonio de Prado con intensidades moderadas. Posteriormente, se registraron lluvias de baja a moderada intensidad en Barbosa y el sur de Caldas. Las precipitaciones provenientes del oriente continuaron ingresando al Valle, y durante la madrugada las intensidades aumentaron a moderadas a altas y se extendieron en su paso sobre todos los municipios del Valle de Aburrá. Las lluvias disminuyeron en intensidad y se disiparon sobre 07:00 am, en donde minutos después, ingresó un nuevo sistema del oriente, con lluvias asociadas de baja a moderada intensidad sobre todos los municipios del Valle, el cual disminuyó en intensidad y se disipó completamente sobre las 12:05



SISTEMA DE ALERTA TEMPRANA

Sistema de Alerta Temprana de Medellín y el Valle de Aburrá

Proyecto del Área Metropolitana del Valle de Aburrá

Estaciones que registraron el evento

N° estación	Nombre de la estación	Ubicación	Acumulado (mm)
421	CC Viva Envigado - Pluviometro	Envigado - Las Vegas	49.53
437	Paradero Jalisco San Felix - Pluviometro	Bello - El Carmelo	47.75
43	Escuela Rural Quebrada Larga	Medellin - Yarumalito	42.16
767	Vereda Pedregal Alto - Pluviometro	Medellin - Pedregal Alto	41.66
3	Escuela Rural Yarumalito	Medellin - Yarumalito	40.39
47	Villa Nueva Sede La Luz	Copacabana - Zarzal La Luz	38.86
20	Fundacion Hogares Claret	Medellin - Pajarito	38.35
766	Aguas Frias - Pluviometro	Medellin - San Pablo	37.34
11	Escuela Rural Fabio Zuluaga	Medellin - La Palma	37.08
18	Escuela El Salado	Medellin - El Salado	33.78
53	Colegio Eduardo Santos	Medellin - Eduardo Santos	33.53
539	Restaurante San Ateo - Pluviometro	Bello - El Carmelo	33.02
10	Escuela Rural El Boqueron	Medellin - Boqueron	32.77
9	Instituto Pedro Justo Berrio	Medellin - Las Mercedes	32.51
50	Universidad CES (Sabaneta)	Sabaneta - Virgen del Carmen	32.51
121	I.E Barrio Paris	Bello - Paris	31.75
281	Megacolegio - Pluviometro	Bello - Paris	31.75
395	La Harenala Santa Maria - Pluviometro	Itagui - Santa Maria No. 1	31.50
730	La Fortuna Parte Alta - Pluviometro	Medellin - Montanita	31.24
88	CUIDA Juan Cojo	Girardota - Juan Cojo	31.24
612	Vereda Naranjal - Pluviometro	Medellin - Naranjal	31.24
21	Escuela Rural San Jose de la Montana	Medellin - San Jose de la Montana	30.23
17	Escuela El Corazon	Medellin - El Corazon	29.72
456	Arenys de Mar - Pluviometro	Medellin - Blanquizal	29.46
19	Tecnologico Antioquia	Itagui - Las Americas-Zona Industrial No. 1	29.21
72	Jose Miguel de Restrepo	Copacabana - La Veta	28.96
769	I.E Rodrigo Arenas - Pluviometro	Medellin - Aures No.2	28.70
12	I.E Concejo de Medellin	Medellin - La Floresta	28.45
54	I.E Juan Maria Cespedes	Medellin - El Nogal - Los Almendros	28.19
765	Vereda Los Patios - Pluviometro	Medellin - Los Patios	27.69

Sede Investigación y Desarrollo: Calle 48A # 10Sur-123 / Torre SIATA: Calle 50 # 71-147
Teléfono: 604 4038870 | contacto@siata.gov.co





 @areametropol • @siatamedellin | www.metropol.gov.co • www.siata.gov.co



SISTEMA DE ALERTA TEMPRANA



SISTEMA DE ALERTA TEMPRANA

Sistema de Alerta Temprana de Medellín y el Valle de Aburrá

Proyecto del Área Metropolitana del Valle de Aburrá

Resumen de Registro de nivel

Estación	Pico de la hidrografa (m)	Riesgo	Fecha y hora
634. Q. Malpaso - El Paraiso 1	0.713	Rojo	2025-05-27 03:26
247. Q. El Tablazo - El Progreso	0.542	Rojo	2025-05-27 06:43
238. Q. La Iguana - El Pesebre	1.03	Rojo	2025-05-27 03:10
754. Q. La Iguana - Los Colores	1.217	Naranja	2025-05-27 03:24
708. R. Medellin - Estacion Metro El Poblado	1.623	Naranja	2025-05-27 06:25
687. R. Medellin - Estacion Metro Aguacatala	1.905	Naranja	2025-05-27 06:19
591. Q. El Hato - Potrerito	1.298	Naranja	2025-05-27 04:35
236. Q. Dona Maria - Santa Maria 2	1.867	Naranja	2025-05-27 06:20
93. R. Medellin - Puente 33	1.791	Naranja	2025-05-27 06:34

Aumentos de nivel Naranja a Rojo

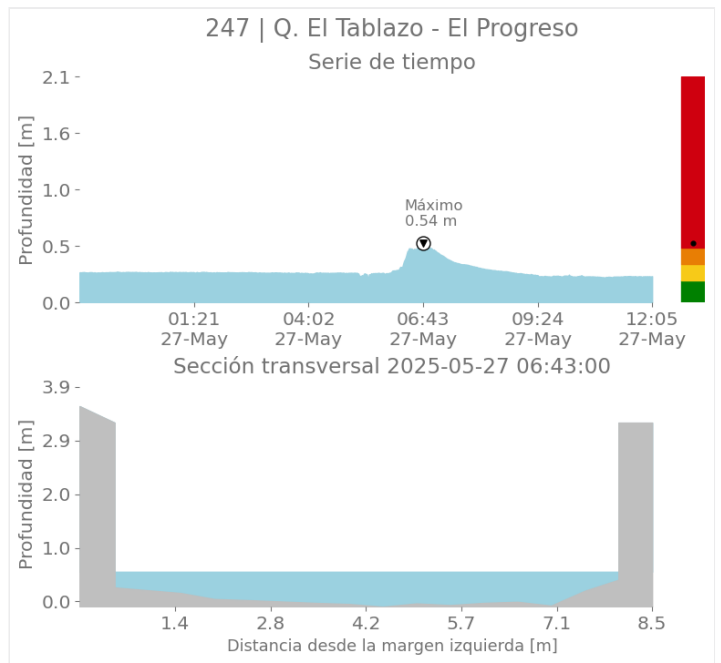
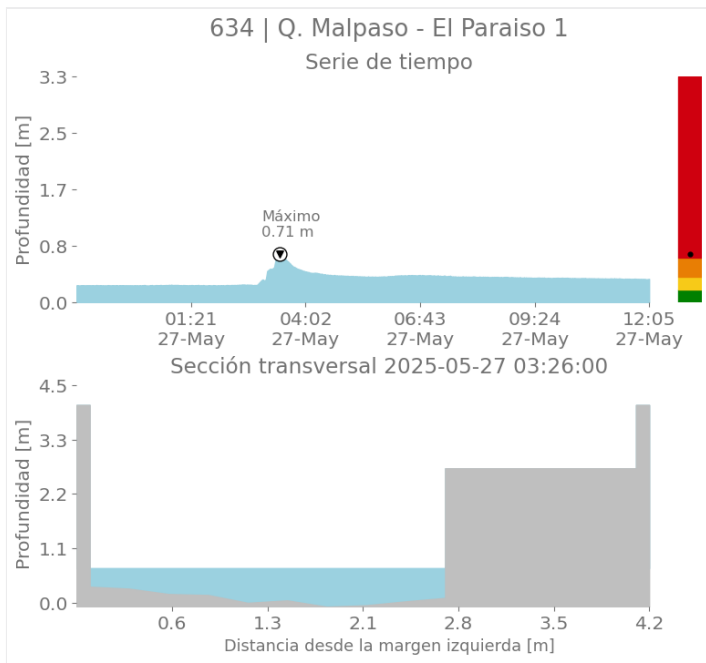

Sede Investigación y Desarrollo: Calle 48A # 10Sur-123 / Torre SIATA: Calle 50 # 71-147
Teléfono: 604 4038870 | contacto@siata.gov.co

f t i o @areametropol • @siatamedellin | www.metropol.gov.co • www.siata.gov.co



SISTEMA DE ALERTA TEMPRANA



SISTEMA DE ALERTA TEMPRANA

Sistema de Alerta Temprana de Medellín y el Valle de Aburrá

Proyecto del Área Metropolitana del Valle de Aburrá

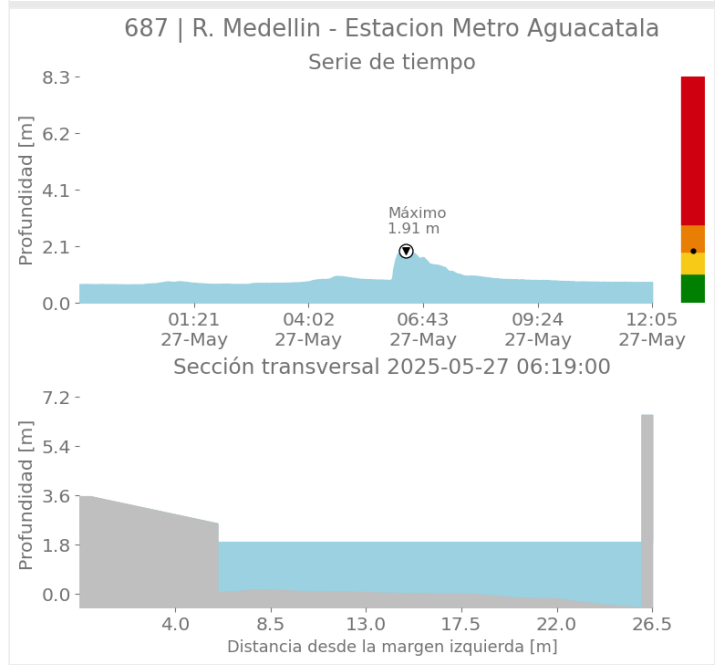
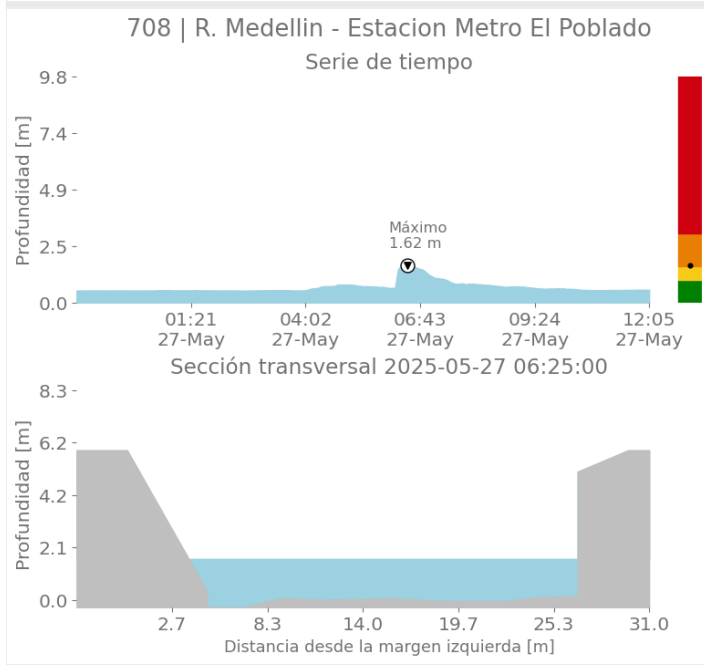
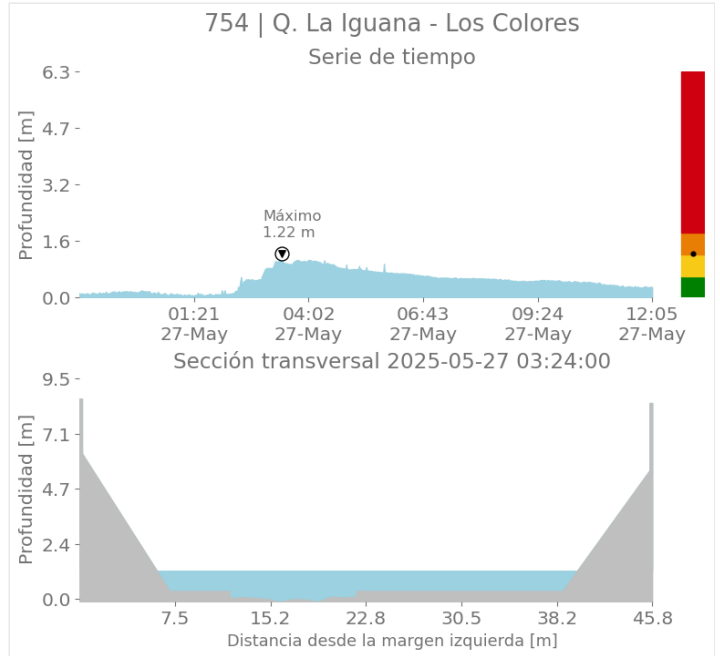
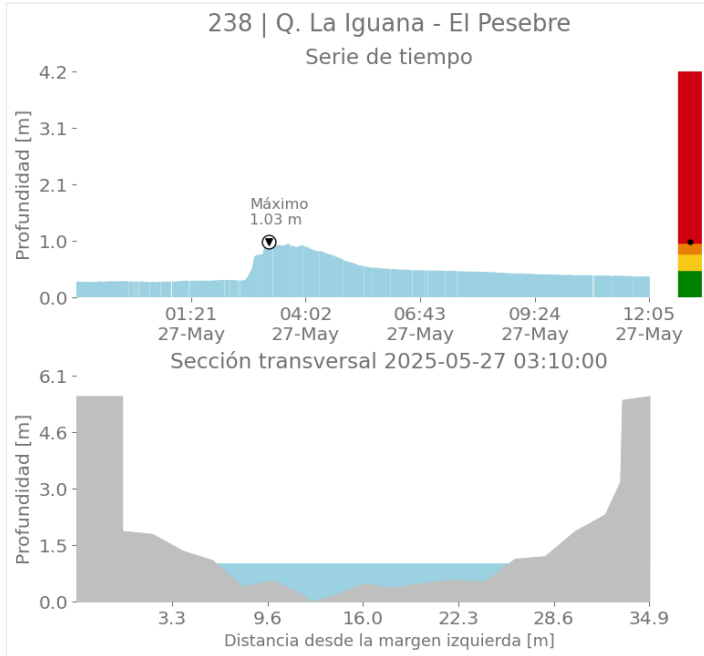

Sede Investigación y Desarrollo: Calle 48A # 10Sur-123 / Torre SIATA: Calle 50 # 71-147
Teléfono: 604 4038870 | contacto@siata.gov.co

@areametropol • @siatamedellin | www.metropol.gov.co • www.siata.gov.co



SISTEMA DE ALERTA TEMPRANA



SISTEMA DE ALERTA TEMPRANA

Sistema de Alerta Temprana de Medellín y el Valle de Aburrá

Proyecto del Área Metropolitana del Valle de Aburrá

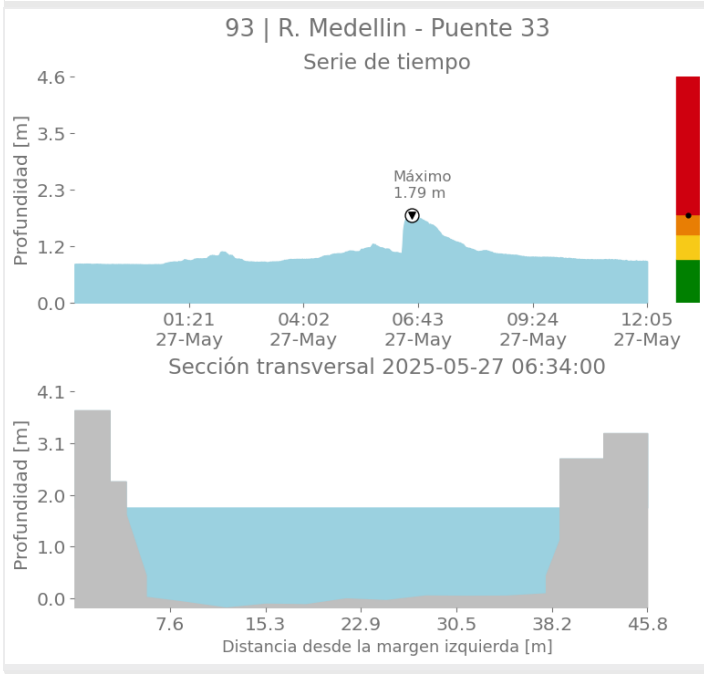
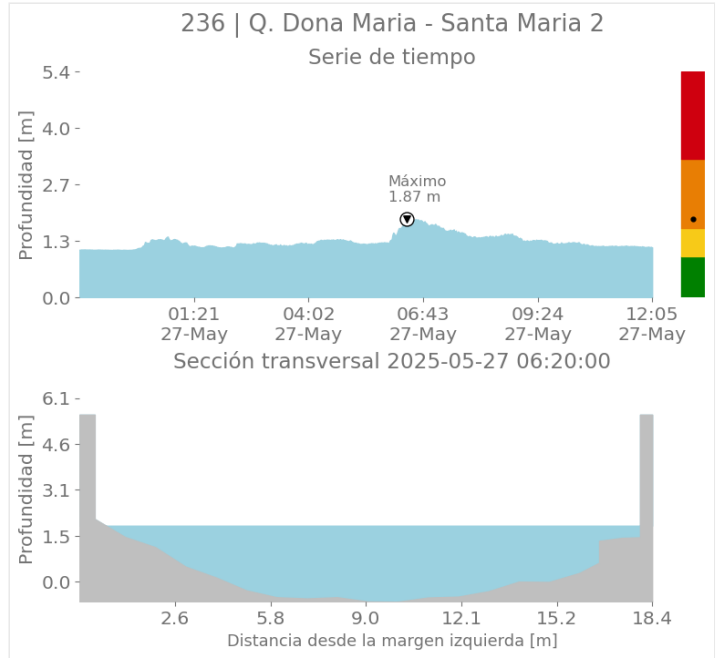
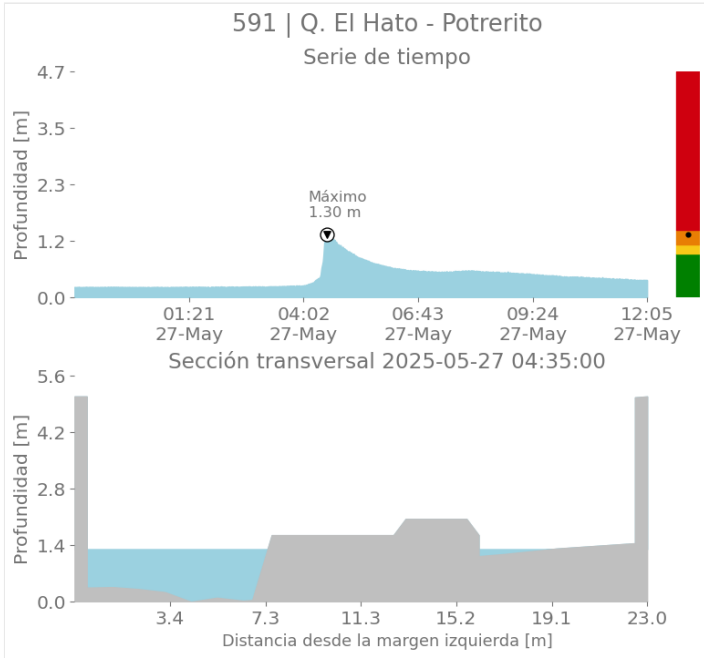

Sede Investigación y Desarrollo: Calle 48A # 10Sur-123 / Torre SIATA: Calle 50 # 71-147
Teléfono: 604 4038870 | contacto@siata.gov.co

📱 @areametropol • @siatamedellin | 🌐 www.metropol.gov.co • www.siata.gov.co



SISTEMA DE ALERTA TEMPRANA



SISTEMA DE ALERTA TEMPRANA

Sistema de Alerta Temprana de Medellín y el Valle de Aburrá

Proyecto del Área Metropolitana del Valle de Aburrá

Imágenes de Radar Meteorológico

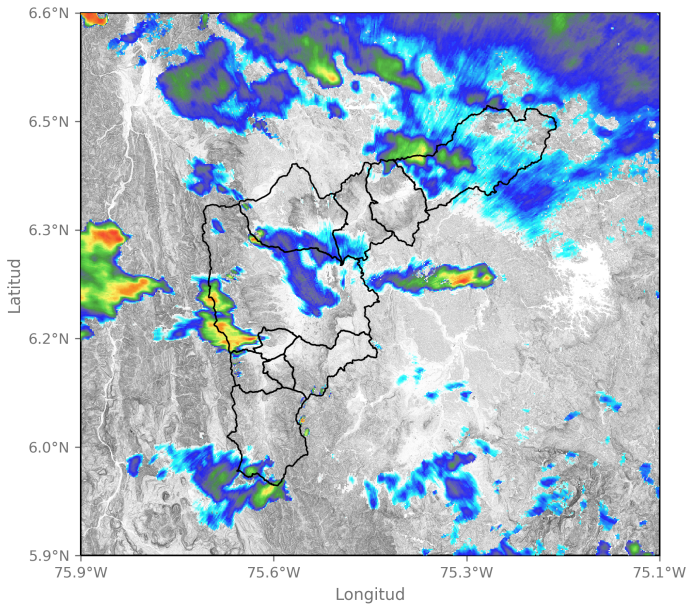

2025-05-26 23:45

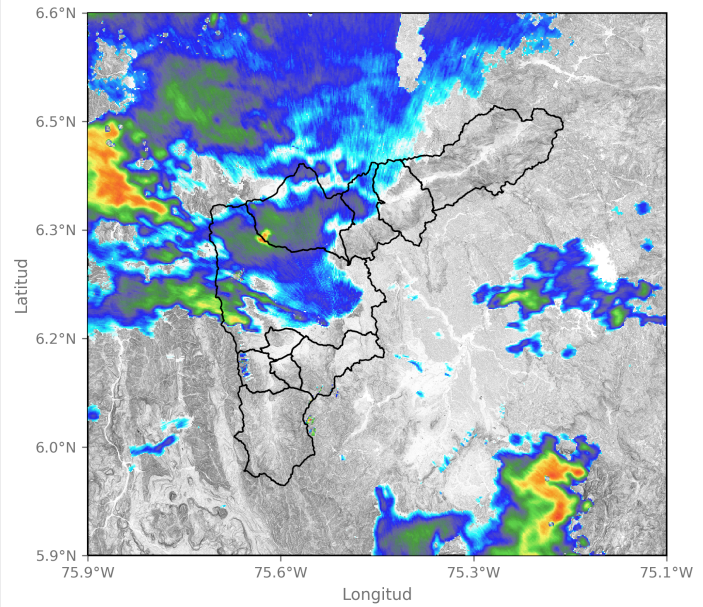

2025-05-27 01:03

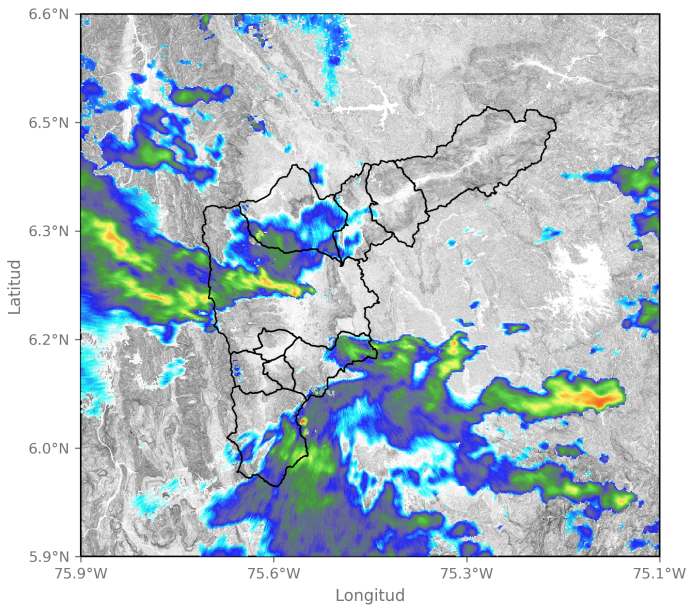

2025-05-27 02:21

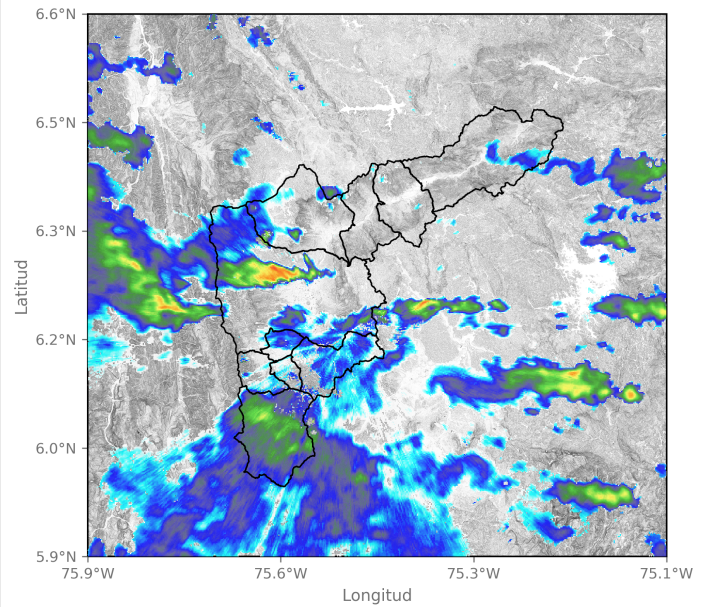

2025-05-27 02:42

Sede Investigación y Desarrollo: Calle 48A # 10Sur-123 / Torre SIATA: Calle 50 # 71-147
Teléfono: 604 4038870 | contacto@siata.gov.co

📱 @areametropol • @siatamedellin | 🌐 www.metropol.gov.co • www.siata.gov.co



SISTEMA DE ALERTA TEMPRANA



SISTEMA DE ALERTA TEMPRANA

Sistema de Alerta Temprana de Medellín y el Valle de Aburrá

Proyecto del Área Metropolitana del Valle de Aburrá

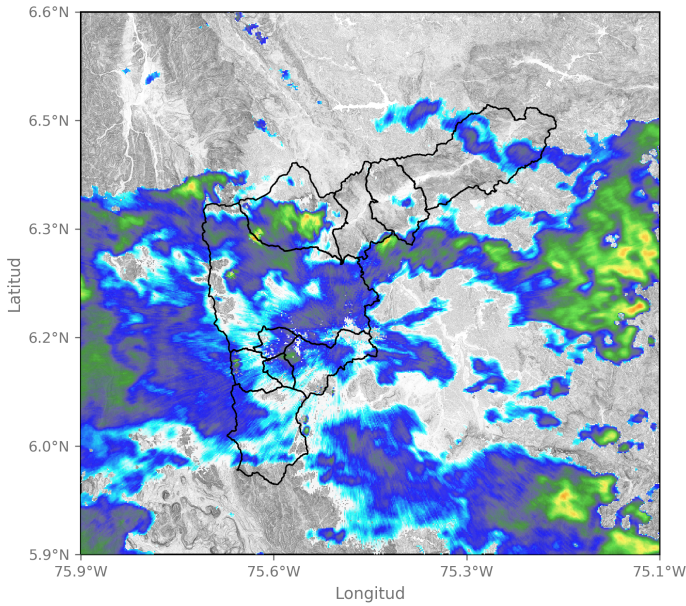

2025-05-27 03:45

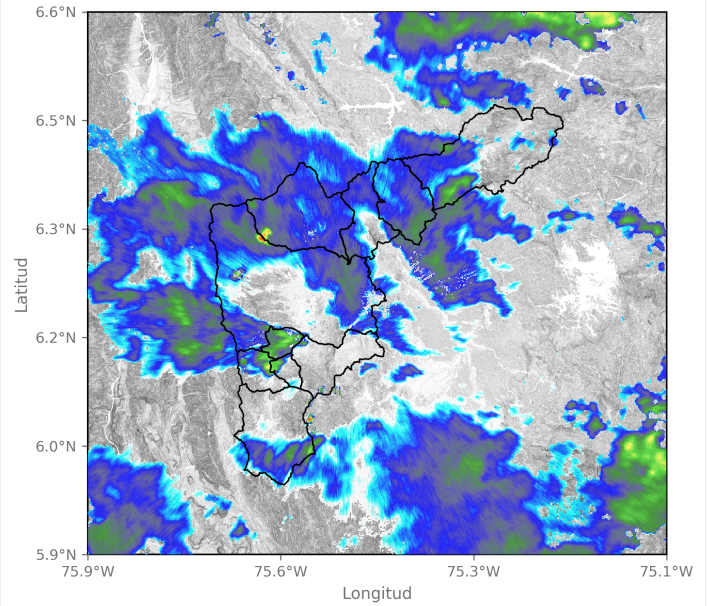

2025-05-27 06:16

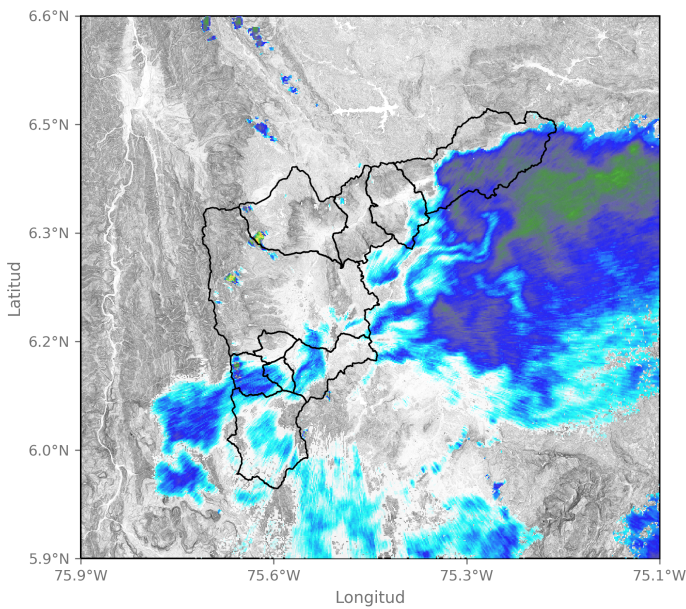

2025-05-27 10:10

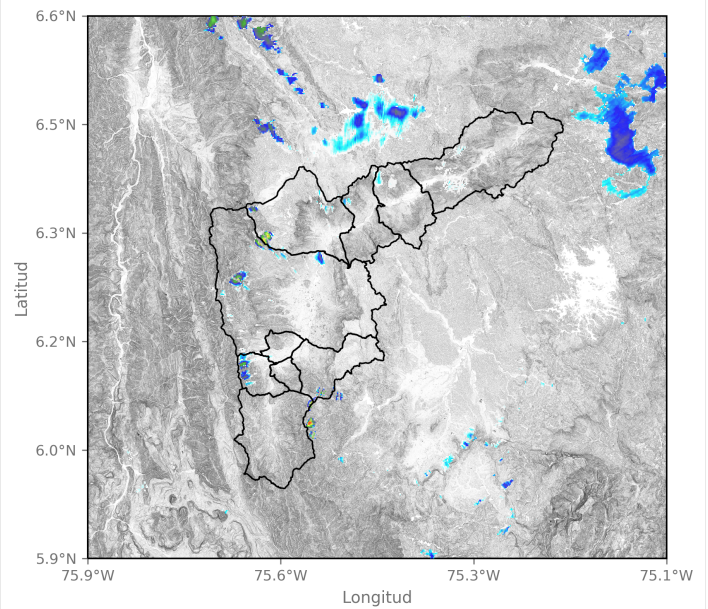

2025-05-27 11:33

Sede Investigación y Desarrollo: Calle 48A # 10Sur-123 / Torre SIATA: Calle 50 # 71-147
Teléfono: 604 4038870 | contacto@siata.gov.co

f t i o @areametropol • @siatamedellin | www.metropol.gov.co • www.siata.gov.co





SISTEMA DE ALERTA TEMPRANA

Sistema de Alerta Temprana de Medellín y el Valle de Aburrá

Proyecto del Área Metropolitana del Valle de Aburrá

Eventos meteorológicos adicionales

Descargas Eléctricas

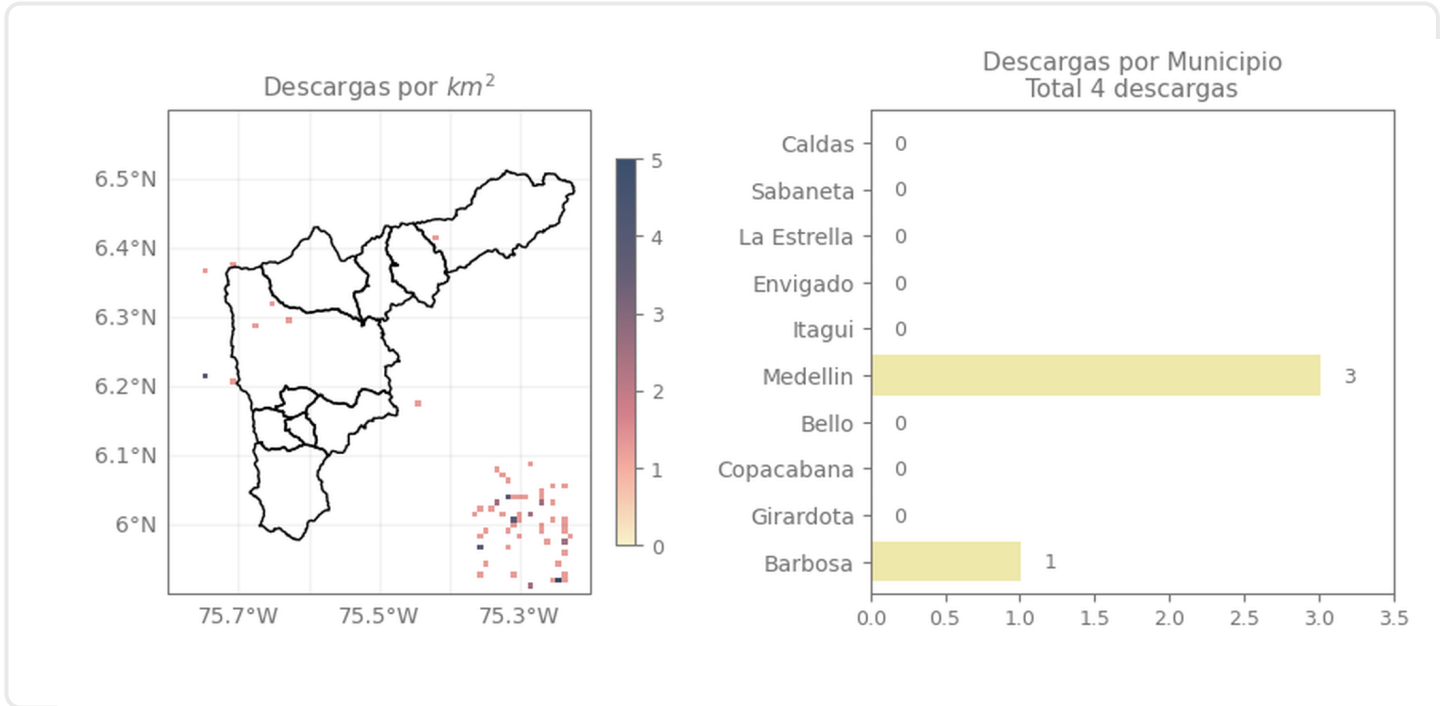

Descripción Descargas Eléctricas

Se registraron un total de 4 descargas eléctricas en el Valle de Aburrá, distribuidas en Medellín (3) y Barbosa (1).

Mapa de Niveles

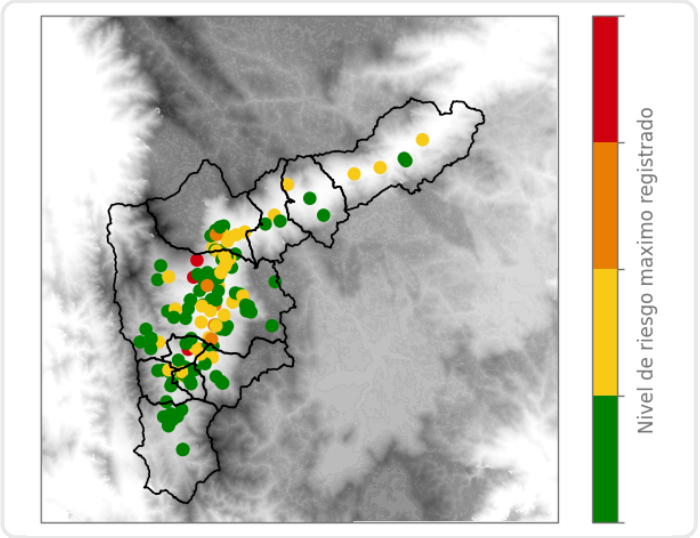

Mapa de Precipitaciones

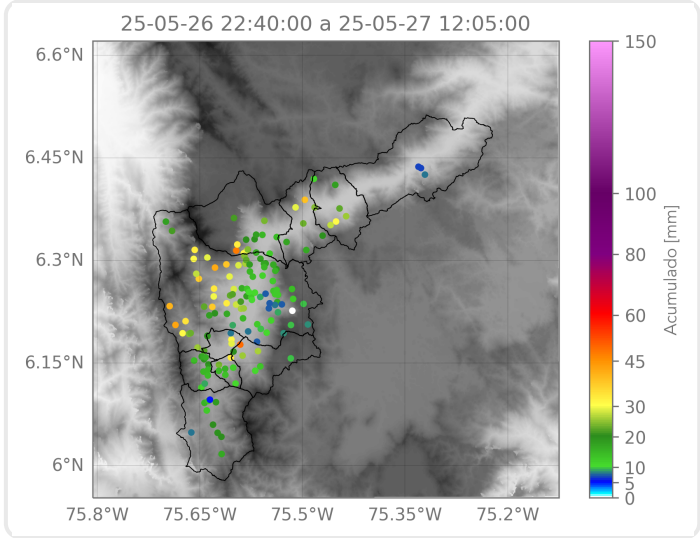

Elaborado por: Sofía Vela - Ximena Buitrago - Alejandro Quintero
Área Operacional
Sistema de Alerta Temprana