



REGISTRO DE EVENTOS DE PRECIPITACIÓN

Fecha: 2025-03-05

Evento: 3357

Caracterización de los eventos



Fecha inicio:
2025-03-05

Fecha fin:
2025-03-05



Hora inicio:
02:00

Hora fin:
07:30



Duración: 5 horas 30.0 minutos

Mayor intensidad de lluvia



Magnitud: 76.2 mm/hora **Hora:** 04:40:00



Estación: 211. La Ladera



Municipio: Medellín

Mayor registro de lluvia acumulado



Magnitud: 13.46 mm



Estación: 607. I. E. San Luis Gonzaga Sede Carlos Mesa - Pluviometro



Municipio: Copacabana

Descripción del Evento

El evento de precipitación inició alrededor de las 02:00 registrando lluvias en Girardota, Copacabana y Medellín con acumulados entre los 5 y 10 mm, mientras que en Caldas y La Estrella los acumulados no superaron los 5 mm. Finalmente se registraron lluvias sobre el corregimiento de Palmitas en el Distrito de Medellín, Itagüí y Caldas con acumulados máximos de hasta 7 mm aproximadamente, donde se disiparon por completo sobre las 07:30.



SISTEMA DE ALERTA TEMPRANA

Sistema de Alerta Temprana de Medellín y el Valle de Aburrá

Proyecto del Área Metropolitana del Valle de Aburrá

Estaciones que registraron el evento

N° estación	Nombre de la estación	Ubicación	Acumulado (mm)
607	I. E. San Luis Gonzaga Sede Carlos Mesa - Pluviometro	Copacabana - Las Margaritas	13.46
35	I.E Joaquin Vallejo Arbelaez	Medellin - La Ladera	12.45
762	Altos de la Torre - Pluviometro	Medellin - Llanaditas	11.18
274	Carpinelo Amapolita - Pluviometro	Medellin - Carpinelo	10.92
211	La Ladera	Medellin - La Ladera	10.67
320	Palmitas Potrera - Pluviometro	Medellin - Potrero - Miseranga	8.89
757	Las Golondrinas - Pluviometro	Medellin	8.64
389	Manga Arriba - Pluviometro	Girardota - Manga Arriba	7.87
433	Salada Parte Alta - Pluviometro	Caldas - Salada Parte Alta	7.37
16	I.E Ramon Munera Lopera	Medellin - El Raizal	6.86
46	I.E La Milagrosa	Medellin - La Milagrosa	6.60
64	Ecoparque La Romera	Sabaneta - La Doctora	6.60
499	El Pacifico - Pluviometro	Medellin - Piedras Blancas – Matasano	6.60
55	I.E Reino de Belgica	Medellin - Maria Cano Carambolas	6.35
88	CUIDA Juan Cojo	Girardota - Juan Cojo	6.35
15	Colegio San Lucas	Medellin - San Lucas	6.10
129	Colegio Divino Salvador	Medellin - Miraflores	6.10
717	I.E Quebrada Arriba - Pluviometro	Copacabana - Quebrada Arriba	6.10
70	Indural Km6 Medellin-Bogota	Copacabana - Rodas	5.33
71	CEFA	Medellin - Boston	5.33
775	Vereda El Mazo - Pluviometro	Medellin - Piedras Blancas - Matasano	4.06
324	E.R Jamundi - Pluviometro	Girardota - Jamundi	3.05
434	Museo de Antioquia - Pluviometro	Medellin - La Candelaria	3.05
352	Institucion Educativa La Candelaria - Pluviometro	Medellin - Santo Domingo Savio	2.79
31	Colegio Jose Manuel Sierra	Girardota - Calle Bolivar	2.54
184	Miraflores	Medellin - Cataluna	2.29
45	AMVA	Medellin - Calle Nueva	2.03
32	Colegio Presbitero Bernardo Montoya	Copacabana - La Maria	2.03
171	Escombrera Mocatan - Pluviometro	Caldas - La Clara	2.03
311	Casa Siata - Pluviometro	Medellin - Aguacatala	1.52

Sede Investigación y Desarrollo: Calle 48A # 10Sur-123 / Torre SIATA: Calle 50 # 71-147
Teléfono: 604 4038870 | contacto@siata.gov.co





 @areametropol • @siatamedellin | www.metropol.gov.co • www.siata.gov.co



SISTEMA DE ALERTA TEMPRANA

Mapa de Precipitaciones

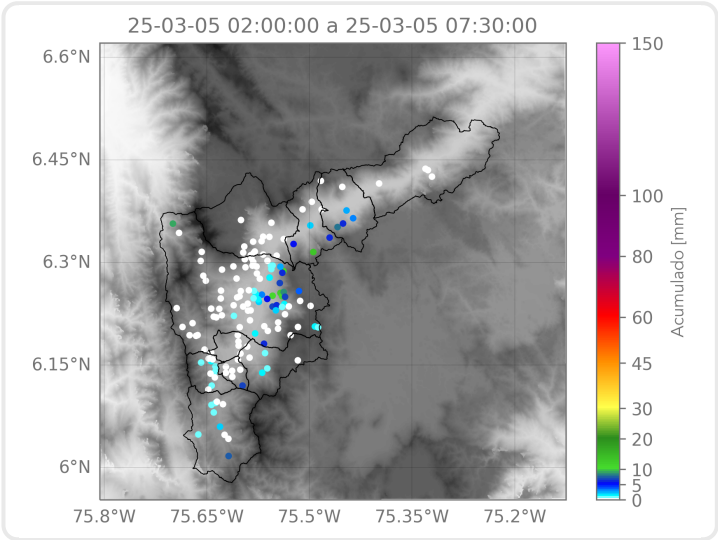

Elaborado por: Sofía Vela - Manuela Ruiz
Área Operacional
Sistema de Alerta Temprana