



REGISTRO DE EVENTOS DE PRECIPITACIÓN

Fecha: 2025-02-06

Evento: 3330

Caracterización de los eventos



Fecha inicio:
2025-02-06

Fecha fin:
2025-02-06



Hora inicio:
15:10

Hora fin:
17:15



Duración: 2 horas 5.0 minutos

Mayor intensidad de lluvia



Magnitud: 79.25 mm/hora **Hora:** 16:22:00



Estación: 261. Deslizamiento La Raya - Pluviometro



Municipio: La Estrella

Mayor registro de lluvia acumulado



Magnitud: 18.03 mm



Estación: 261. Deslizamiento La Raya - Pluviometro



Municipio: La Estrella

Mapa de Acumulado

Descripción del Mapa de Acumulados

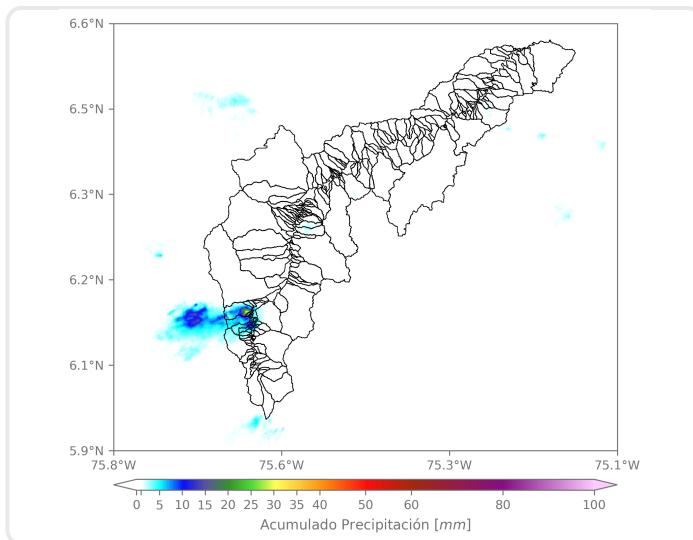

Los mayores acumulados se registraron en la cuenca de la quebrada La Grande, en La Estrella, con valores máximos de 30 mm aproximadamente.

(i) Mapa de acumulados de lluvia radar durante el evento

Descripción del Evento

El evento comenzó con la formación de núcleos aislados de precipitación de intensidad moderada en los municipios de Girardota y el nororiente del Distrito de Medellín. Estos núcleos se desplazaron hacia el occidente, expandiéndose hasta Copacabana y el centro de Medellín, donde las intensidades variaron entre bajas y moderadas, para luego disiparse rápidamente. Más tarde, se formó un nuevo núcleo de precipitación de baja intensidad en Envigado, que al desplazarse se fue expandiendo e intensificando, hasta abarcar La Estrella con muy altas intensidades. Finalmente las lluvias se disiparon por completo sobre las 17:15 en su salida hacia el occidente.



SISTEMA DE ALERTA TEMPRANA

Sistema de Alerta Temprana de Medellín y el Valle de Aburrá

Proyecto del Área Metropolitana del Valle de Aburrá

Estaciones que registraron el evento

N° estación	Nombre de la estación	Ubicación	Acumulado (mm)
261	Deslizamiento La Raya - Pluviometro	La Estrella - San Miguel	18.03
61	Planta de Agua Bocatoma	La Estrella - San Miguel	17.02
62	Gimnasio Cantabria	La Estrella - Pueblo Viejo	10.41
55	I.E Reino de Belgica	Medellin - Maria Cano Carambolas	4.57
558	La Bermejala - Pluviometro	Medellin - Brasilia	4.57
274	Carpinelo Amapolita - Pluviometro	Medellin - Carpinelo	4.32
40	I.E Ciro Mendia	Medellin - Moscu No1	2.29
420	Pueblo Viejo - Pluviometro	La Estrella - Pueblo Viejo	2.03
267	Colegio Canadiense - Pluviometro	La Estrella - Penas Blancas	1.52
24	I.E Republica de Uruguay	Medellin - Alfonso Lopez	1.27
393	Deprimido Terminal del Norte - Pluviometro	Medellin - Caribe	1.27
481	Hospital La Estrella - Pluviometro	La Estrella - La Chinca	1.27
352	Institucion Educativa La Candelaria - Pluviometro	Medellin - Santo Domingo Savio	1.02
519	Deslizamiento Tierra Amarilla - Pluviometro	La Estrella - Tierra Amarilla	0.76
16	I.E Ramon Munera Lopera	Medellin - El Raizal	0.51
717	I.E Quebrada Arriba - Pluviometro	Copacabana - Quebrada Arriba	0.51
23	Instituto Jorge Robledo	Medellin - Carlos E. Restrepo	0.25
29	Escuela Marina Orth	Medellin - Aguas Frias	0.00
10	Escuela Rural El Boqueron	Medellin - Boqueron	0.00
5	I.E Santa Elena	Medellin - Santa Elena Sector Central	0.00
25	Escuela Rural Astilleros	Medellin - El Astillero	0.00
11	Escuela Rural Fabio Zuluaga	Medellin - La Palma	0.00
18	Escuela El Salado	Medellin - El Salado	0.00
20	Fundacion Hogares Claret	Medellin - Pajarito	0.00
7	Escuela Republica de Cuba	Medellin - La Esperanza	0.00
8	Escuela CEDEPRO	Medellin - Buga - Patio Bonito	0.00
21	Escuela Rural San Jose de la Montana	Medellin - San Jose de la Montana	0.00
17	Escuela El Corazon	Medellin - El Corazon	0.00
1	Casa de Gobierno Altavista	Medellin - Altavista - Sector central	0.00
12	I.E Concejo de Medellin	Medellin - La Floresta	0.00

Sede Investigación y Desarrollo: Calle 48A # 10Sur-123 / Torre SIATA: Calle 50 # 71-147
Teléfono: 604 4038870 | contacto@siata.gov.co





 @areametropol • @siatamedellin | www.metropol.gov.co • www.siata.gov.co



SISTEMA DE ALERTA TEMPRANA



SISTEMA DE ALERTA TEMPRANA

Sistema de Alerta Temprana de Medellín y el Valle de Aburrá

Proyecto del Área Metropolitana del Valle de Aburrá

Imágenes de Radar Meteorológico

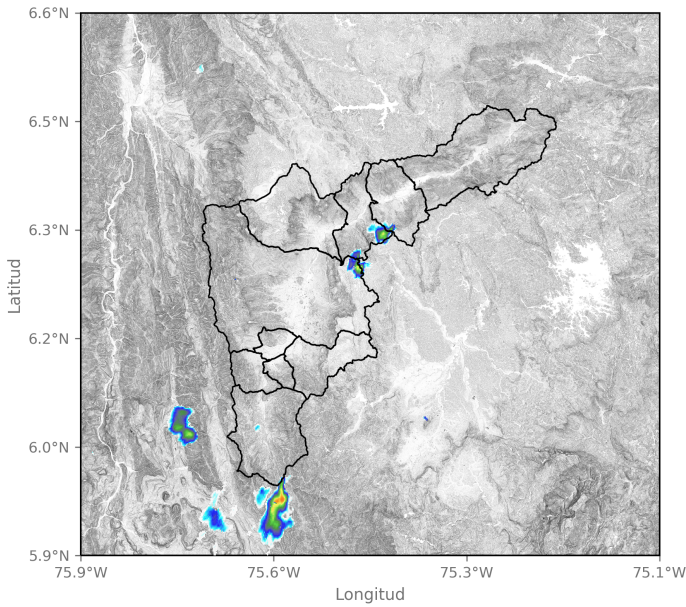

2025-02-06 15:21

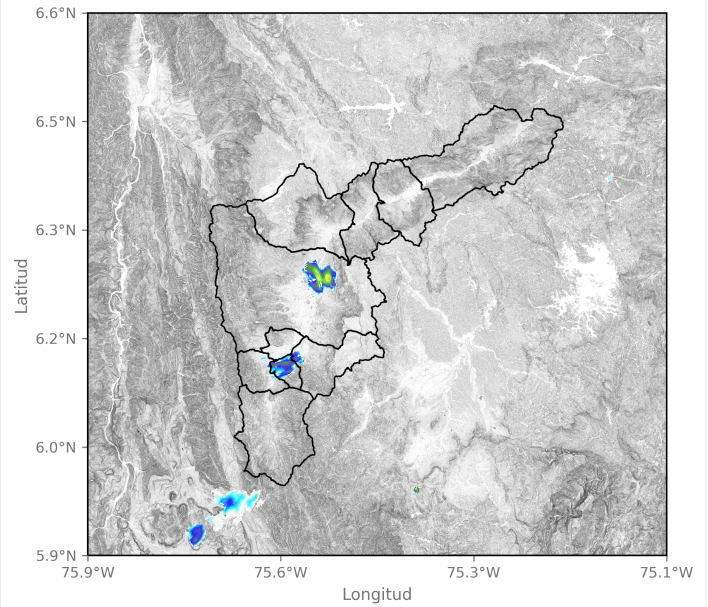

2025-02-06 15:57

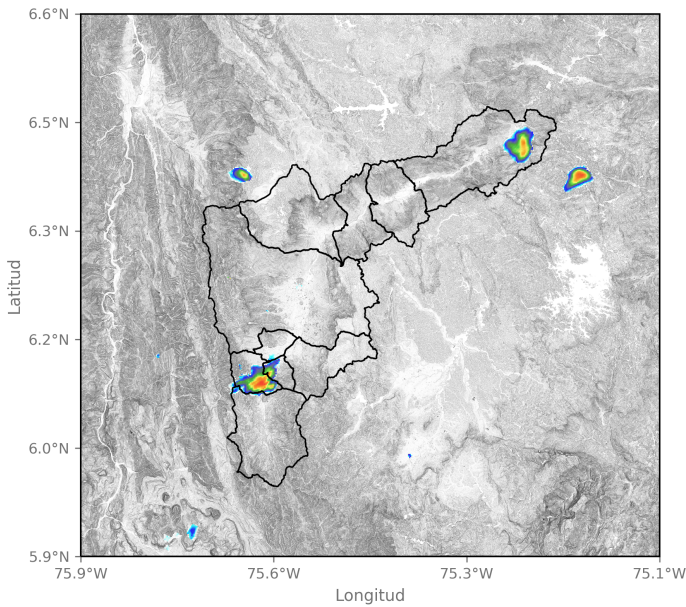

2025-02-06 16:13

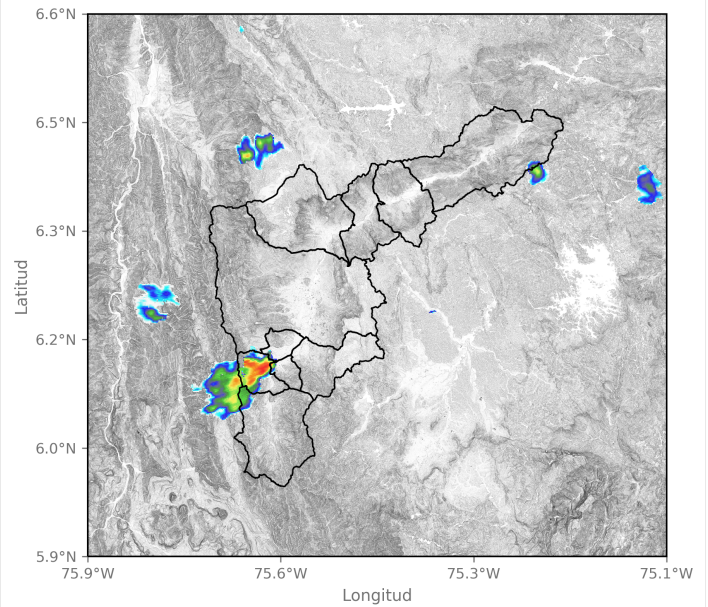

2025-02-06 16:39

Sede Investigación y Desarrollo: Calle 48A # 10Sur-123 / Torre SIATA: Calle 50 # 71-147
Teléfono: 604 4038870 | contacto@siata.gov.co

📱 @areametropol • @siatamedellin | 🌐 www.metropol.gov.co • www.siata.gov.co



SISTEMA DE ALERTA TEMPRANA

Mapa de Precipitaciones

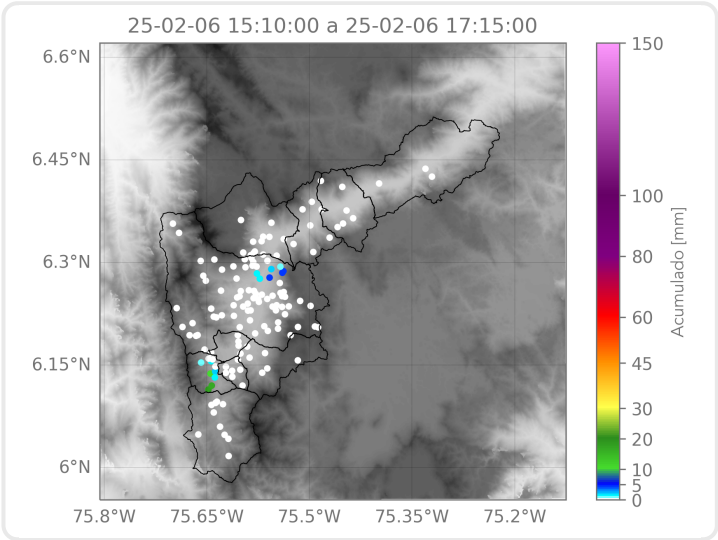

Elaborado por: Sofía Vela - Alejandra Carmona - Tatiana Lopera
Área Operacional
Sistema de Alerta Temprana