



## REGISTRO DE EVENTOS DE PRECIPITACIÓN

Fecha: 2025-02-03

Evento: 3328

### Caracterización de los eventos



**Fecha inicio:**  
2025-02-03

**Fecha fin:**  
2025-02-04



**Hora inicio:**  
23:18

**Hora fin:**  
05:05



**Duración:** 5 horas 47.0 minutos

### Mayor intensidad de lluvia



**Magnitud:** 60.96 mm/hora **Hora:** 02:17:00



**Estación:** 766. Aguas Frías - Pluviometro



**Municipio:** Medellín

### Mayor registro de lluvia acumulado



**Magnitud:** 19.81 mm



**Estación:** 607. I. E. San Luis Gonzaga Sede Carlos Mesa - Pluviometro



**Municipio:** Copacabana

### Mapa de Acumulado

### Descripción del Mapa de Acumulados

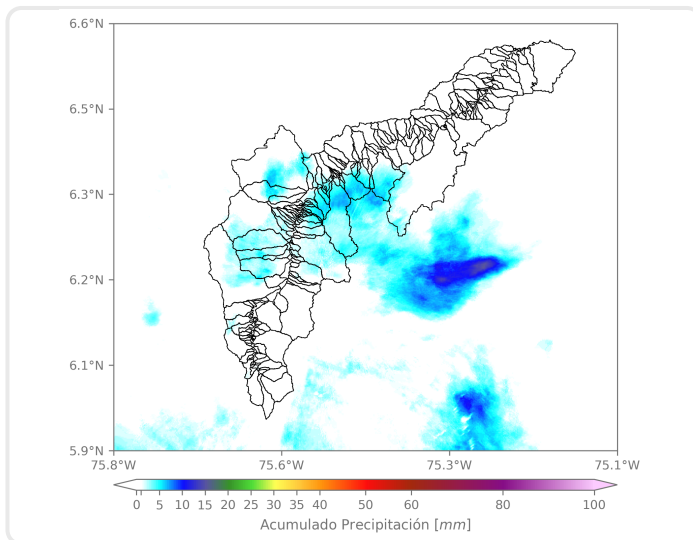

Los mayores acumulados se registraron sobre las cuencas de las quebradas La Chuscal, en Copacabana, y Piedras Blancas, en Medellín con acumulados máximos de 15 mm aproximadamente.

(i) Mapa de acumulados de lluvia radar durante el evento

### Descripción del Evento

El evento comenzó con el ingreso de humedad desde la subregión oriente de antioquia, lo que generó precipitaciones de moderada a alta intensidad sobre Girardota y Barbosa inicialmente. Las lluvias se extendieron hacia Bello y se intensificaron en el occidente del distrito de Medellín, cubriendo Belén, La comuna 13 y los corregimientos de San Antonio de Prado y San Cristóbal. Alrededor de las 04:00 am las lluvias disminuyeron su intensidad y se disiparon por completo a las 05:00 am.

## Estaciones que registraron el evento

N° estación	Nombre de la estación	Ubicación	Acumulado (mm)
607	I. E. San Luis Gonzaga Sede Carlos Mesa - Pluviometro	Copacabana - Las Margaritas	19.81
352	Institucion Educativa La Candelaria - Pluviometro	Medellin - Santo Domingo Savio	18.03
717	I.E Quebrada Arriba - Pluviometro	Copacabana - Quebrada Arriba	14.73
274	Carpinelo Amapolita - Pluviometro	Medellin - Carpinelo	13.21
766	Aguas Frias - Pluviometro	Medellin - San Pablo	13.21
49	Colegio Latino (Av. Las Palmas)	Medellin - Las Palmas	11.94
289	Seminario Redemptoris - Pluviometro	Medellin - Las Palmas	10.92
42	Escuela Rural Piedras Gordas	Medellin - Piedra Gorda	10.80
763	Villatina La Torre - Pluviometro	Medellin - San Antonio	10.41
55	I.E Reino de Belgica	Medellin - Maria Cano Carambolas	10.41
44	I.E Villa Turbay	Medellin - Villa Turbay	10.41
456	Arenys de Mar - Pluviometro	Medellin - Blanquizal	9.91
70	Indural Km6 Medellín-Bogota	Copacabana - Rodas	9.40
727	Lomita Parte Baja - Pluviometro	Medellin - Montanita San Antonio de Prado - Sector Central	9.14
418	Montanita San Antonio - Pluviometro	Medellin - Montanita	9.14
26	Escuela Rural El Plan	Medellin - El Plan	8.64
539	Restaurante San Ateo - Pluviometro	Bello - El Carmelo	8.13
1	Casa de Gobierno Altavista	Medellin - Altavista - Sector central	7.87
51	Represa La Garcia	Bello - La Primavera	7.87
154	Centro de Desarrollo Infantil Pequeños Exploradores	Bello - Santa Rita	7.87
759	El Noral Via Santa Elena - Pluviometro	Medellin - El Noral - Media Luna	7.62
8	Escuela CEDEPRO	Medellin - Buga - Patio Bonito	7.37
551	Villatina - Pluviometro	Medellin - Villatina	7.37
40	I.E Ciro Mendia	Medellin - Moscu No1	6.60
762	Altos de la Torre - Pluviometro	Medellin - Llanaditas	5.84
389	Manga Arriba - Pluviometro	Girardota - Manga Arriba	5.84
16	I.E Ramon Munera Lopera	Medellin - El Raizal	5.59
189	Q. La Sanin - Pluviometro	Medellin - Las Palmas	5.08
499	El Pacifico - Pluviometro	Medellin - Piedras Blancas – Matasano	5.08



SISTEMA DE ALERTA TEMPRANA

# Sistema de Alerta Temprana de Medellín y el Valle de Aburrá

Proyecto del Área Metropolitana del Valle de Aburrá

N° estación	Nombre de la estación	Ubicación	Acumulado (mm)
730	La Fortuna Parte Alta - Pluviometro	Medellin - Montanita	5.08

## Imagenes de Radar Meteorológico

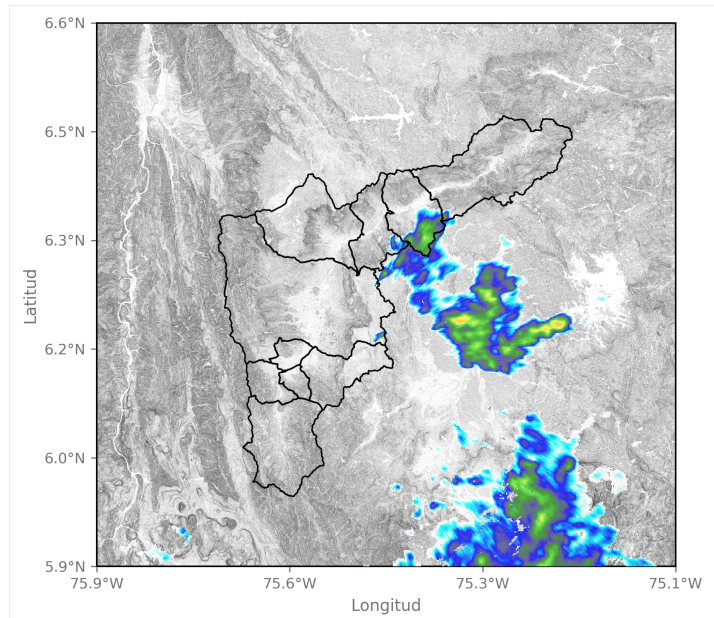

2025-02-04 00:16

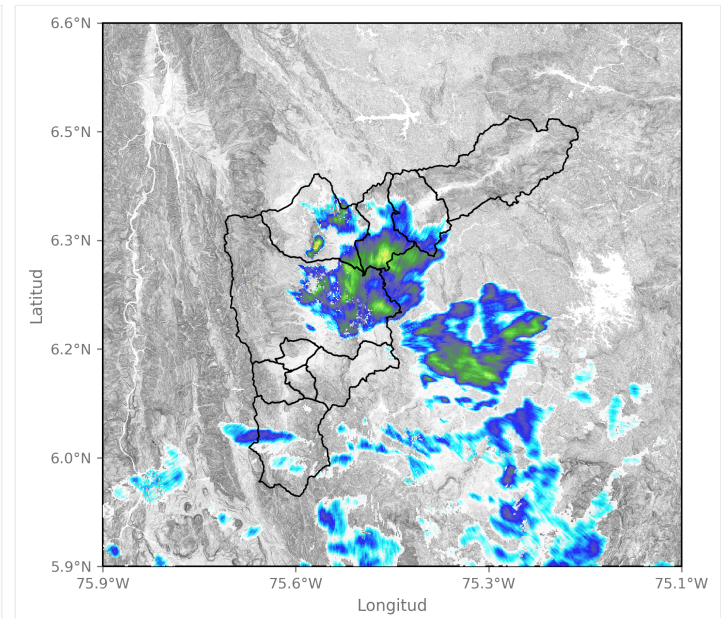

2025-02-04 01:39

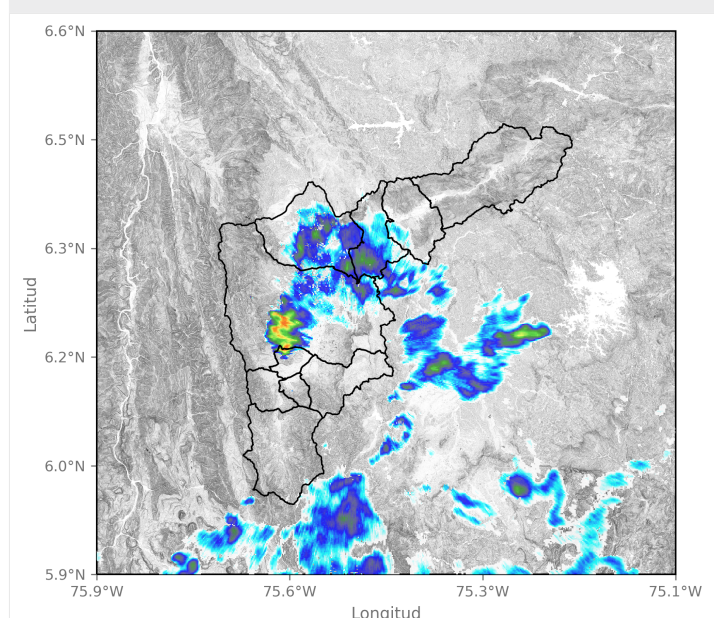

2025-02-04 02:10

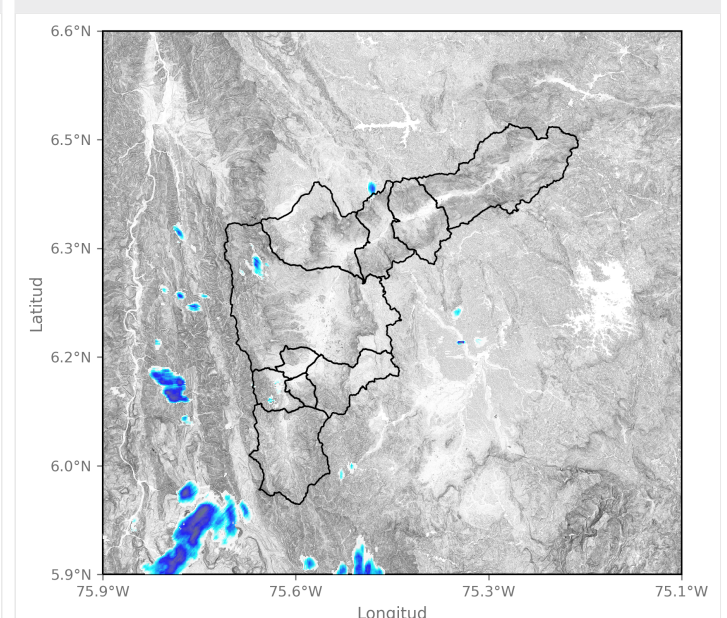

2025-02-04 04:42

## Mapa de Precipitaciones

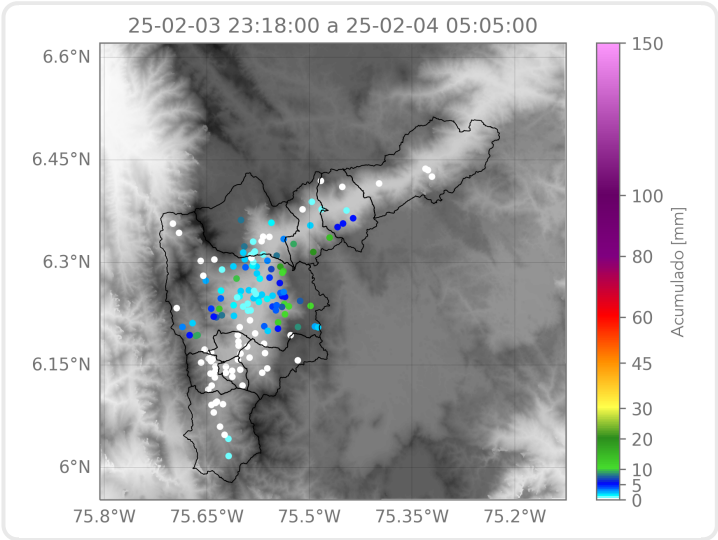

Elaborado por: Alejandra Carmona - Duban Marin - Alejandra Ortiz  
**Área Operacional**  
**Sistema de Alerta Temprana**