

											
<b>Fecha</b>	2013-09-03	<b>Evento N°</b>	318-2013								
<b>REGISTRO DE EVENTOS DE PRECIPITACIÓN</b>											

Caracterización de los eventos				Estaciones que registraron el evento		
Fecha Inicio	2013-09-03	Hora Inicio	03:30	N°	Estación	Acumulado
Fecha Fin	2013-09-03	Hora Fin	07:30	29	Escuela Marina Orth	74.4
Duración Evento	4 horas			1	Casa de Gobierno Altavista	64
<b>Mayor intensidad puntual de lluvia</b>				25	Escuela Rural Astilleros	41.1
Magnitud	96 mm/hr	Hora	06:00	54	I.E Juan Maria Cespedes	36.3
Estación	01.Casa de gobierno Altavista			17	Escuela El Corazon	35.8
Comuna	Altavista			3	Escuela Rural Yarumalito	29.5
<b>Mayor registro de lluvia acumulada</b>				18	Escuela El Salado	28.9
Magnitud	74.4 mm			39	I.E Pedro Octavio Amado	26.7
Estación	Escuela Marina Orth			53	Colegio Eduardo Santos	24.1
Comuna	Belen			43	Escuela Rural Quebrada Larga	22.9
<b>Descripción acerca de la formación del evento</b>				63	Las Flores	21.1
<p>Se generan varios sistemas en el costado oriental del valle, los cuales aumentan su extensión hasta formar un solo sistema que se desplaza de oriente a occidente.</p>				27	Centro de Salud San Javier La Loma	19.3
				20	Fundacion Hogares Claret	18.3
				11	Escuela Rural Fabio Zuluaga	18.3
				12	I.E Concejo de Medellin	15
				6	Casa de Cultura Las Estancias	14.7
				48	Escuela Rural Santa Angela	14.7
				60	Torre SIATA	14.7
<b>Descripción del comportamiento</b>				23	Instituto Jorge Robledo	14.2
<p>El evento fue de gran duración e intensidades media - altas que no superan los 90 mm/hr, los mayores acumulados se registraron en el municipio de Medellín. EL evento cubrió todo el valle de aburro y se dispó hacia el occidente aproximadamente a las 7:30 de la mañana.</p>				7	Escuela Republica de Cuba	13.2
				21	Escuela Rural San Jose de la Monta?a	12.4
				5	I.E Santa Elena	11.4
				42	Escuela Rural Piedras Gordas	11.4
				40	I.E Ciro Mendia	11.2
				35	I.E Joaquin Vallejo Arbelaez	10.7
				2	Escuela Rural La Verde	9.6
				26	Escuela Rural El Plan	9.4
				57	Escuela la Clara	9.4
				41	Comisaria El Poblado	9.1
				71	CEFA	8.6
				46	I.E La Milagrosa	7.6
15	Colegio San Lucas	7.6				

	24	I.E Republica de Uruguay	7.6
	55	I.E Reino de Belgica	7.6
	76	I.E. Fontidueño	7.4
	81	Bomberos Guayabal	7.4
	56	I.E Inem Jose Felix de Restrepo Sede Santa Catalina	6.9
	211	La Ladera	6.9
	58	Escuela Luis Javier Garcia Isaza	6.9
	16	I.E Ramon Munera Lopera	6.6
	22	Escuela La Capilla del Rosario	6.6
	52	Centro Veterinario y de Zootecnia CES	6.4
	66	I.E San Andres (Sede El Socorro)	6.4
	210	Telemedellin-Poblado	6.4
	36	Colegio Concejo de Itagui	6.4
	38	Casa Cultura La Estrella	6.3
	45	AMVA	6.1

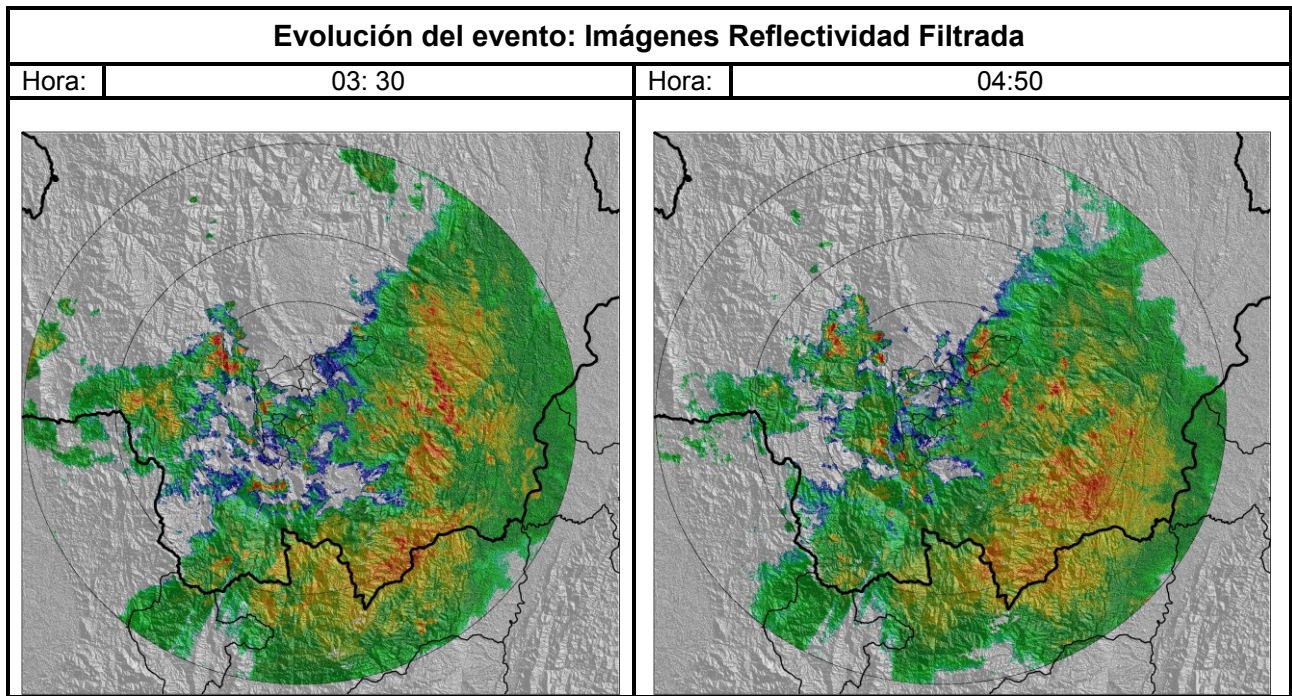

Hora:

06:34

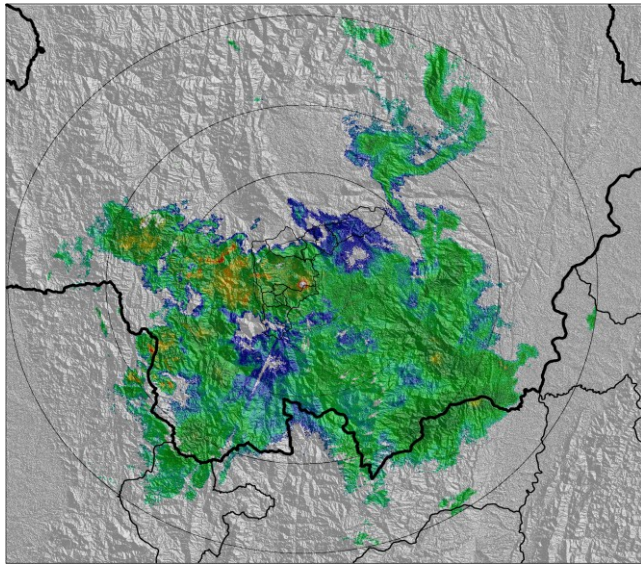

Hora:

07:27

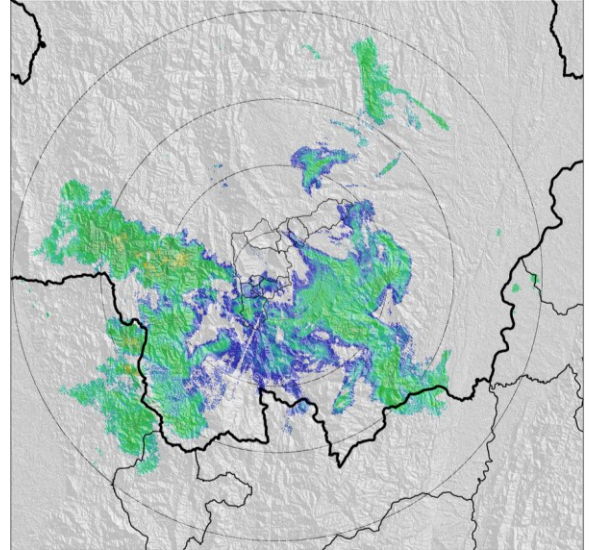

## Recorrido del evento en el Valle de Aburrá

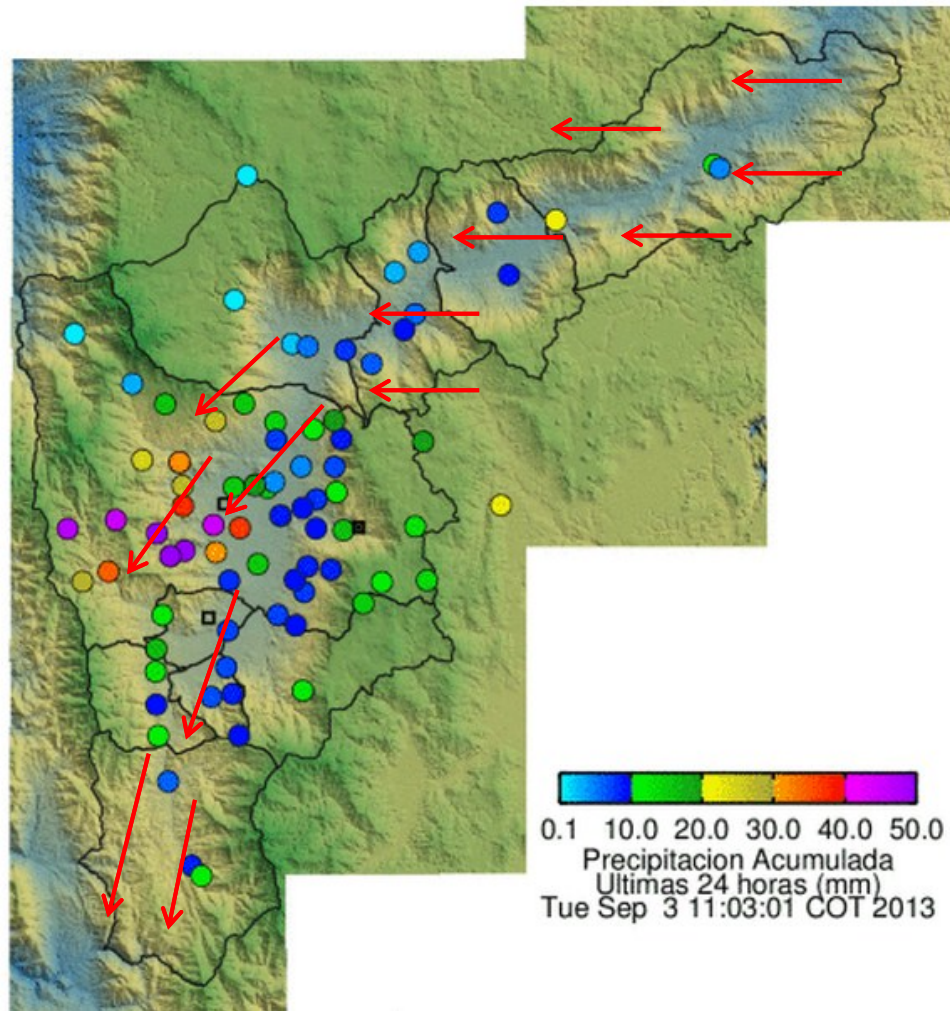

Elaborado por: Mauricio Zapata.

Área Operacional

Sistema de Alerta Temprana

[www.siat.gov.co](http://www.siat.gov.co) / @siatamedellin

Teléfono: 4341987 – 4341993

**SIATA** SISTEMA DE ALERTA TEMPRANA DE MEDELLÍN  
ALERTAS AMBIENTALES PARA LA PREVENCIÓN DE DESASTRES

Contrato de Ciencia y Tecnología No. CD 239 de 2012 ejecutado por la Universidad Eafit para el Área Metropolitana del Valle de Aburrá y la Alcaldía de Medellín, con el apoyo de EPM e ISAGEN.