



REGISTRO DE EVENTOS DE PRECIPITACIÓN

Fecha: 2024-04-05

Evento: 3088

Caracterización de los eventos



Fecha inicio:
2024-04-05

Fecha fin:
2024-04-06



Hora inicio:
21:40

Hora fin:
04:00



Duración: 6 horas 20.0 minutos

Mayor intensidad de lluvia



Magnitud: 21.34 mm/hora **Hora:** 23:39:00



Estación: 88. CUIDA Juan Cojo



Municipio: Girardota

Mayor registro de lluvia acumulado



Magnitud: 6.1 mm



Estación: 619. Cabana Musical - Pluviometro



Municipio: Medellín

Mapa de Acumulado

Descripción del Mapa de Acumulados

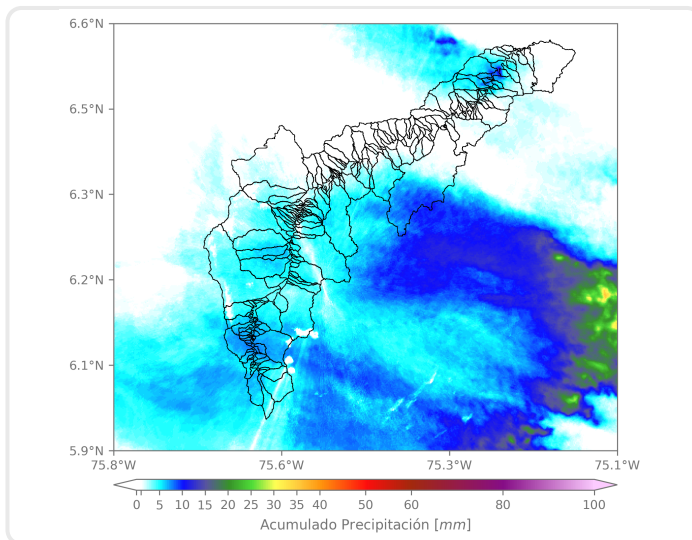

Los mayores acumulados se registraron sobre la cuenca de las quebrada La Valeria y La Miel en Caldas, con acumulados, alrededor de los 5 mm.

(i) Mapa de acumulados de lluvia radar durante el evento

Descripción del Evento

El evento de precipitación inició en la noche con el ingreso de lluvias de baja a moderada intensidad a Barbosa, Girardota y Copacabana proveniente desde el oriente. En la madrugada un sistema de gran extensión cubrió los municipios de Bello, Medellín, Envigado, Itagüí, Sabaneta, La Estrella y Caldas con intensidad baja y desplazándose hacia el occidente hasta disiparse por completo.



SISTEMA DE ALERTA TEMPRANA

Sistema de Alerta Temprana de Medellín y el Valle de Aburrá

Proyecto del Área Metropolitana del Valle de Aburrá

Estaciones que registraron el evento

N° estación	Nombre de la estación	Ubicación	Acumulado (mm)
619	Cabana Musical - Pluviometro	Medellin - Santa Elena - Sector Central	6.10
5	I.E Santa Elena	Medellin - Santa Elena Sector Central	5.59
432	Andalucia Caldas - Pluviometro	Caldas - Andalucia	5.08
433	Salada Parte Alta - Pluviometro	Caldas - Salada Parte Alta	4.83
26	Escuela Rural El Plan	Medellin - El Plan	4.57
33	Santa Maria Goretti	Caldas - La Docena	4.06
64	Ecoparque La Romera	Sabaneta - La Doctora	4.06
253	Parque 3 Aguas - Pluviometro	Caldas - La Miel	4.06
261	Deslizamiento La Raya - Pluviometro	La Estrella - San Miguel	4.06
578	Santa Elena Radar - Pluviometro	Medellin - El Plan	4.06
88	CUIDA Juan Cojo	Girardota - Juan Cojo	3.81
328	Universidad EIA - Envigado - Pluviometro	Envigado - Santa Catalina	3.81
389	Manga Arriba - Pluviometro	Girardota - Manga Arriba	3.81
42	Escuela Rural Piedras Gordas	Medellin - Piedra Gorda	3.56
171	Escombrera Mocatan - Pluviometro	Caldas - La Clara	3.56
515	La Valeria - Caldas	Caldas - La Valeria	3.56
636	Mandalay - Pluviometro	Caldas - La Chuscala	3.56
57	Escuela la Clara	Caldas - La Clara	3.30
267	Colegio Canadiense - Pluviometro	La Estrella - Penas Blancas	3.30
1	Casa de Gobierno Altavista	Medellin - Altavista - Sector central	3.05
15	Colegio San Lucas	Medellin - San Lucas	3.05
61	Planta de Agua Bocatoma	La Estrella - San Miguel	3.05
339	Ecoparque el Salado - Pluviometro	Envigado - Pantanillo	3.05
52	Centro Veterinario y de Zootecnia CES	Envigado - Perico	2.79
62	Gimnasio Cantabria	La Estrella - Pueblo Viejo	2.79
395	La Harenala Santa Maria - Pluviometro	Itagui - Santa Maria No. 1	2.79
420	Pueblo Viejo - Pluviometro	La Estrella - Pueblo Viejo	2.79
540	Finca Altamira - Pluviometro	Sabaneta - Canaveralejo	2.79
56	I.E Inem Jose Felix de Restrepo Sede Santa Catalina	Medellin - El Tesoro	2.54
8	Escuela CEDEPRO	Medellin - Buga - Patio Bonito	2.29

Sede Investigación y Desarrollo: Calle 48A # 10Sur-123 / Torre SIATA: Calle 50 # 71-147
Teléfono: 604 4038870 | contacto@siata.gov.co





 @areametropol • @siatamedellin | www.metropol.gov.co • www.siata.gov.co



SISTEMA DE ALERTA TEMPRANA



SISTEMA DE ALERTA TEMPRANA

Sistema de Alerta Temprana de Medellín y el Valle de Aburrá

Proyecto del Área Metropolitana del Valle de Aburrá

Imágenes de Radar Meteorológico

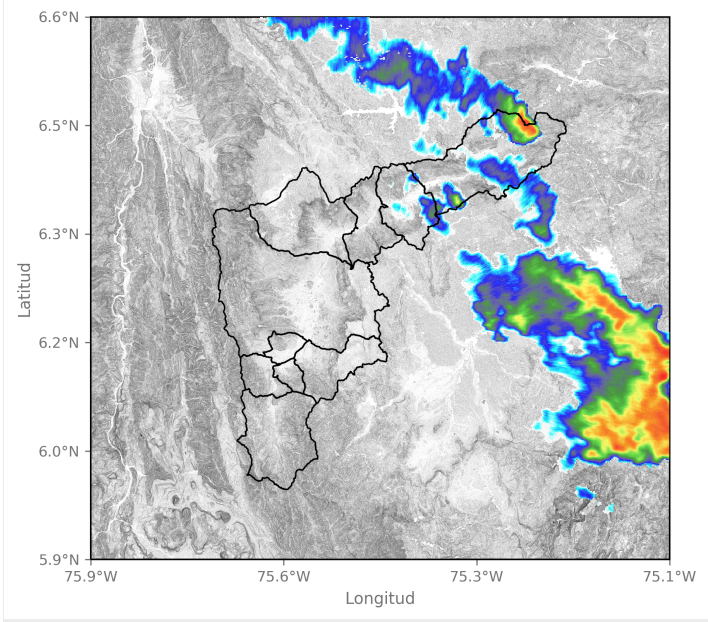

2024-04-05 22:59

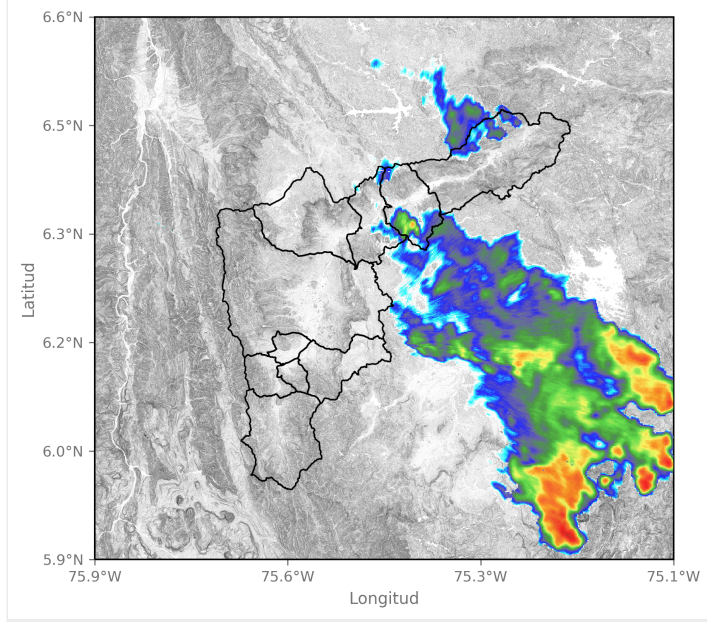

2024-04-05 23:35

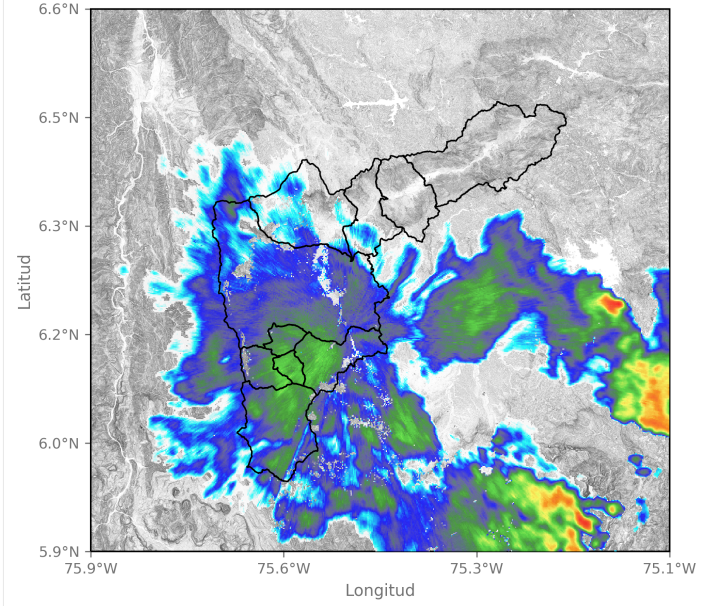

2024-04-06 01:14

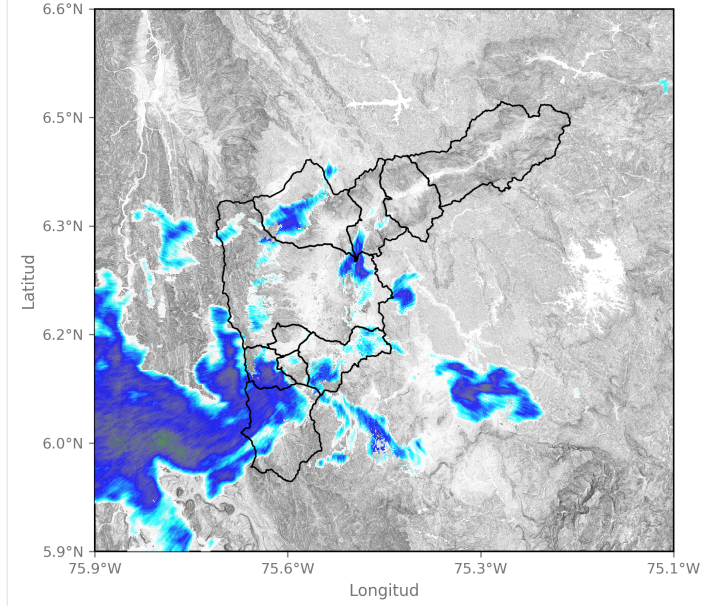

2024-04-06 03:04

Mapa de Precipitaciones

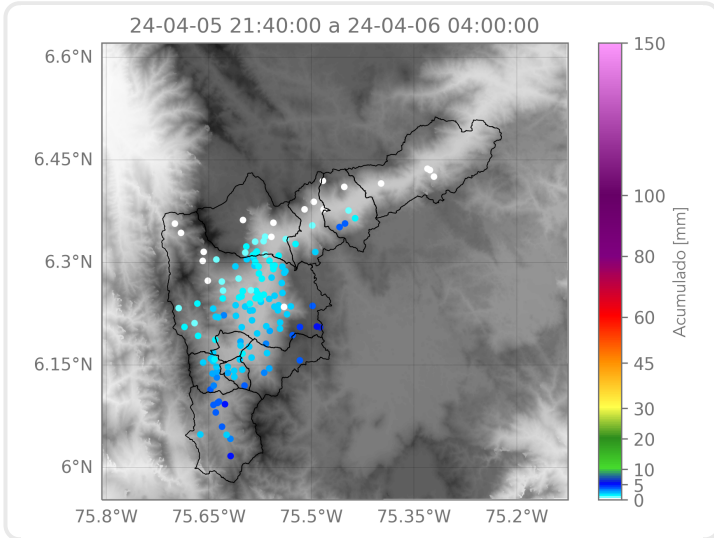

Elaborado por: Herney Sánchez - Sofía Vela
Área Operacional
Sistema de Alerta Temprana