

FECHA		23 DE AGOSTO 2012		EVENTO No		30	
REGISTRO DE EVENTOS DE PRECIPITACIÓN							
Caracterización de los eventos				Estaciones que registraron el evento			
Fecha inicio:	23/08/12	Hora inicio:	01:00	N°		Acum.	
Fecha fin:	23/08/12	Hora fin:	05:00	52	Centro Veterinario CES		17.5 mm
Duración del evento:	4 horas			05	I.E. Santa Elena		17.1 mm
Mayor intensidad de lluvia				50	Universidad CES (Sabaneta)		17 mm
Magnitud:	15 mm/h	Hora:		63	Las Flores		15.8 mm
Estación:	Sur y Suroriente de Valle de Aburrá			34	I.E. La Doctora		15.6 mm
Comuna:	14. El Poblado – 90. Santa Elena			15	Colegio San Lucas		15.5 mm
	Envigado–Sabaneta–La Estrella–Caldas			30	Salón Social Barbosa		15.1 mm
Mayor registro de lluvia acumulado				65	I. E. Las Lomitas		14.7 mm
Magnitud:	17.5 mm			58	Escuela Luis Javier García I.		13.7 mm
Estación:	52. Centro Veterinario CES			42	Escuela rural Piedras Gordas		13.1 mm
Comuna:	Municipio de Envigado			02	Escuela La Verde		13.1 mm
Descripción acerca de la formación del evento:				57	Escuela La Clara		12.4 mm
El evento de precipitación se presenta como producto de un gran sistema que llega al Valle de Aburrá desde el oriente con un desplazamiento en sentido oriente-occidente. El sistema alcanza a cubrir el valle por completo generando precipitaciones generalizadas sobre toda el área metropolitana y sus alrededores. Durante la ocurrencia del evento se presentan magnitudes de reflectividad medias de acuerdo a las imágenes captadas por el radar meteorológico.				19	Tecnológico de Antioquia		12.3 mm
				56	Inem José Félix de Restrepo		11.9 mm
				41	Comisaria El Poblado		11.8 mm
				31	Colegio José Manuel Sierra		11.8 mm
				06	Casa de cultura Las Estancias		11.7 mm
				46	I.E. La Milagrosa		11 mm
				08	Escuela Cedepro		10.8 mm
				35	I.E. Joaquín Vallejo Arbeláez		10 mm
				09	Instituto Pedro Justo Berrio		9.8 mm
Descripción del comportamiento:				25	Escuela rural Astilleros		9.8 mm
El evento se caracteriza por ser de gran duración e intensidades de precipitación bajas, de manera generalizada sobre todo el Valle de Aburrá. Los mayores acumulados de precipitación se presentaron en el suroriente, corregimiento de Santa Elena y barrio El Poblado, y en el sur en los municipios de Envigado y Sabaneta.				60	Torre Siata		9.6 mm
				12	I.E. Concejo de Medellín		8.8 mm
				14	Escuela El Triunfo		8.4 mm

Evolución del evento: Imágenes Reflectividad Filtrada.

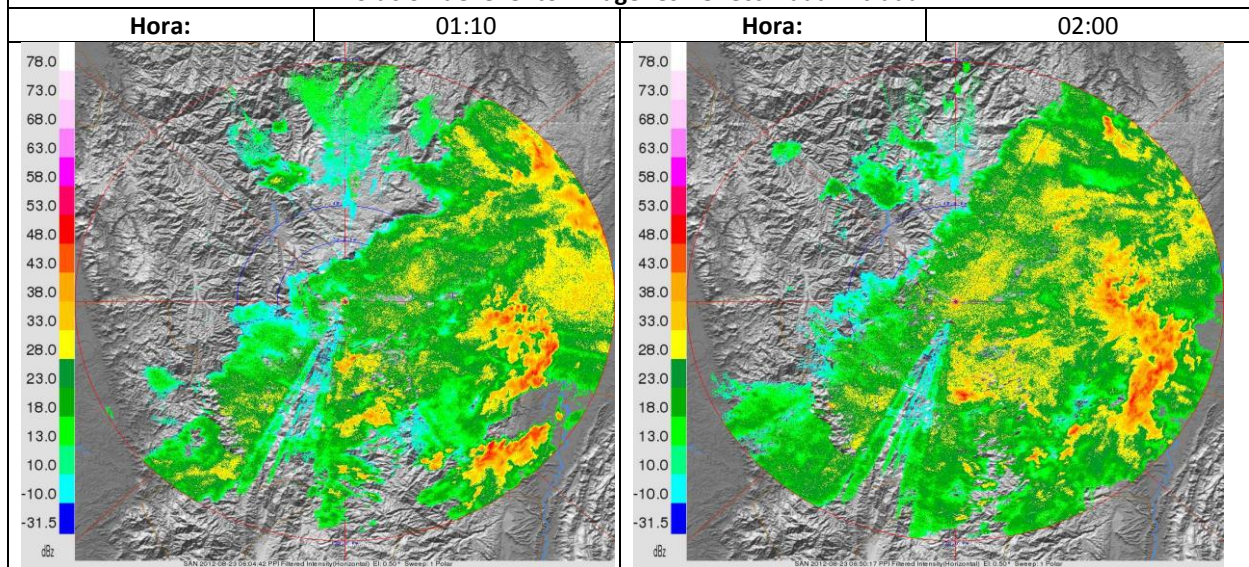

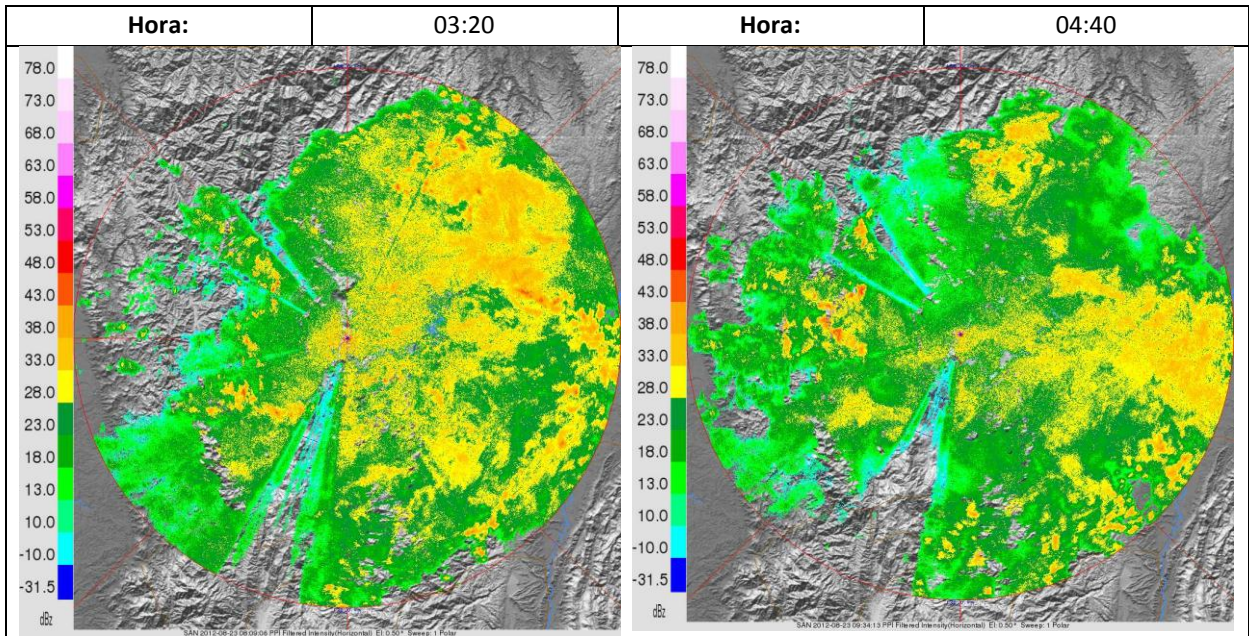

Recorrido del evento en el Valle de Aburrá

