



REGISTRO DE EVENTOS DE PRECIPITACIÓN

Fecha: 2023-08-26

Evento: 2972

## Caracterización de los eventos



**Fecha inicio:**  
2023-08-26

**Fecha fin:**  
2023-08-26



**Hora inicio:**  
16:28

**Hora fin:**  
18:30



**Duración:** 2 horas 2.0 minutos

## Mayor intensidad de lluvia



**Magnitud:** 103.63 mm **Hora:** 16:59:00



**Estación:** 171. Escombrera Mocatan - Pluviometro



**Municipio:** Caldas

## Mayor registro de lluvia acumulado



**Magnitud:** 33.02 mm/hora



**Estación:** 171. Escombrera Mocatan - Pluviometro



**Municipio:** Caldas

## Mapa de Acumulado

## Descripción del Mapa de Acumulados

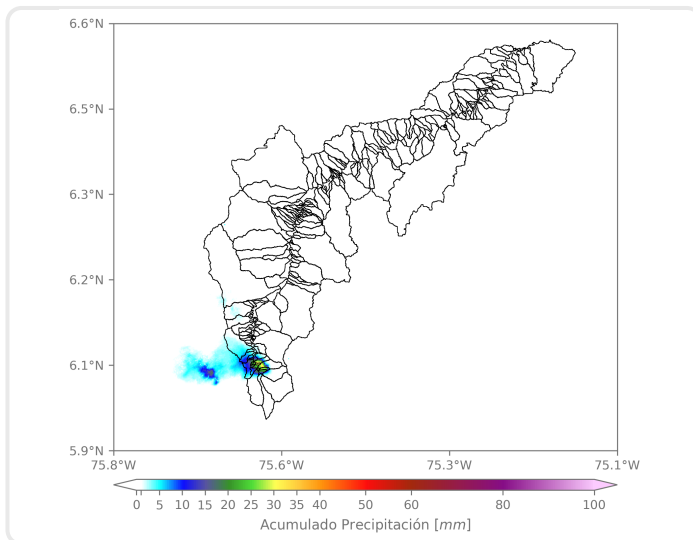

Los mayores acumulados se registraron en Caldas con 30 mm, específicamente en la cuenca de la Q. El Zarzo.

(i) Mapa de acumulados de lluvia radar durante el evento

### Descripción del Evento

El evento inició con la formación de lluvias de alta intensidad sobre el municipio de Caldas, las lluvias se extendieron hacia el noroccidente hasta cubrir gran parte del municipio de la Estrella. Posteriormente el sistema se desplazó hacia el occidente y cesaron las lluvias por completo.



SISTEMA DE ALERTA TEMPRANA

## Sistema de Alerta Temprana de Medellín y el Valle de Aburrá

Proyecto del Área Metropolitana del Valle de Aburrá

### Estaciones que registraron el evento

N° estación	Nombre de la estación	Ubicación	Acumulado (mm)
171	Escombrera Mocatan - Pluviometro	Caldas - La Clara	33.02
58	Escuela Luis Javier Garcia Isaza	Caldas - La Salada Parte Baja	13.72
383	Salinas Caldas - Pluviometro	Caldas - Salinas	7.37
636	Mandalay - Pluviometro	Caldas - La Chuscala	2.54
57	Escuela la Clara	Caldas - La Clara	1.78
27	Centro de Salud San Javier La Loma	Medellin - La Loma	0.00
29	Escuela Marina Orth	Medellin - Aguas Frias	0.00
10	Escuela Rural El Boqueron	Medellin - Boqueron	0.00
5	I.E Santa Elena	Medellin - Santa Elena Sector Central	0.00
25	Escuela Rural Astilleros	Medellin - El Astillero	0.00
11	Escuela Rural Fabio Zuluaga	Medellin - La Palma	0.00
18	Escuela El Salado	Medellin - El Salado	0.00
23	Instituto Jorge Robledo	Medellin - Carlos E. Restrepo	0.00
20	Fundacion Hogares Claret	Medellin - Pajarito	0.00
7	Escuela Republica de Cuba	Medellin - La Esperanza	0.00
8	Escuela CEDEPRO	Medellin - Buga - Patio Bonito	0.00
21	Escuela Rural San Jose de la Montana	Medellin - San Jose de la Montana	0.00
17	Escuela El Corazon	Medellin - El Corazon	0.00
24	I.E Republica de Uruguay	Medellin - Alfonso Lopez	0.00
1	Casa de Gobierno Altavista	Medellin - Altavista - Sector central	0.00
12	I.E Concejo de Medellin	Medellin - La Floresta	0.00
19	Tecnologico Antioquia	Itagui - Las Americas-Zona Industrial No. 1	0.00
9	Instituto Pedro Justo Berrio	Medellin - Las Mercedes	0.00
2	Escuela Rural La Verde	Medellin - La Verde	0.00
3	Escuela Rural Yarumalito	Medellin - Yarumalito	0.00
28	Liceo Salazar y Herrera	Medellin - La America	0.00
26	Escuela Rural El Plan	Medellin - El Plan	0.00
14	Escuela El Triunfo	Medellin - El Triunfo	0.00
15	Colegio San Lucas	Medellin - San Lucas	0.00
16	I.E Ramon Munera Lopera	Medellin - El Raizal	0.00

Sede Investigación y Desarrollo: Calle 48A # 10Sur-123 / Torre SIATA: Calle 50 # 71-147  
Teléfono: 604 4038870 | contacto@siata.gov.co





 @areametropol • @siatamedellin | [www.metropol.gov.co](http://www.metropol.gov.co) • [www.siata.gov.co](http://www.siata.gov.co)



SISTEMA DE ALERTA TEMPRANA



SISTEMA DE ALERTA TEMPRANA

# Sistema de Alerta Temprana de Medellín y el Valle de Aburrá

Proyecto del Área Metropolitana del Valle de Aburrá

## Imágenes de Radar Meteorológico

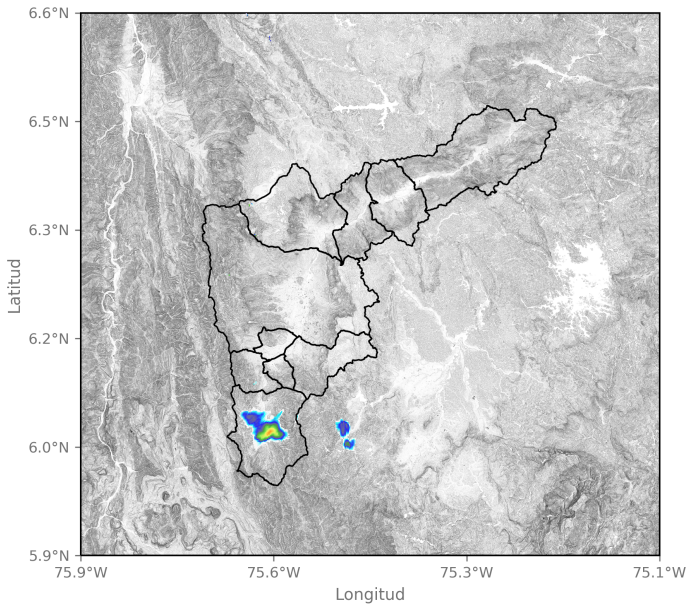

2023-08-26 16:33

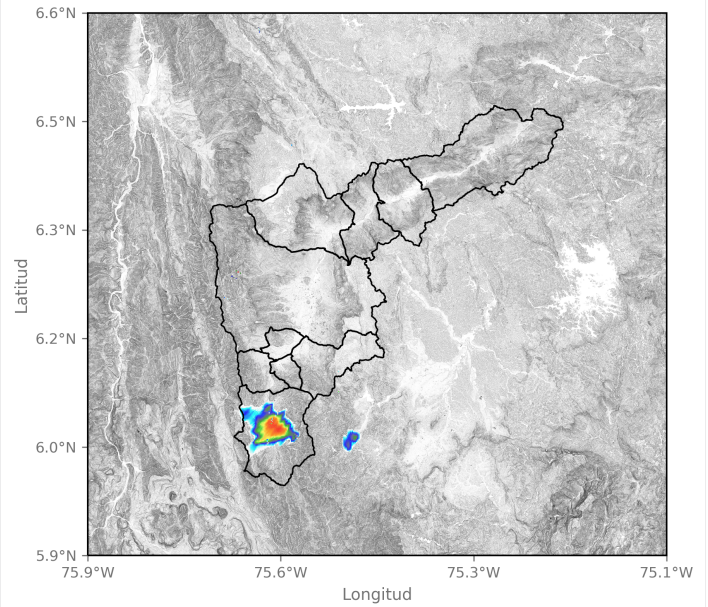

2023-08-26 16:38

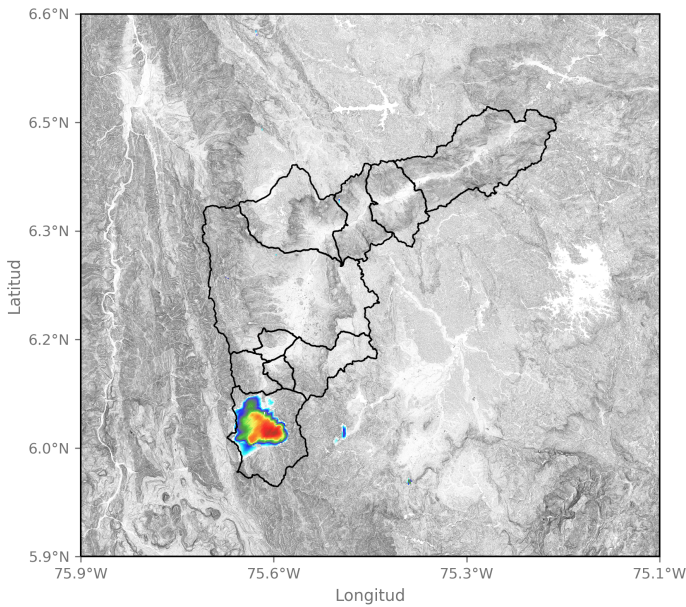

2023-08-26 16:44

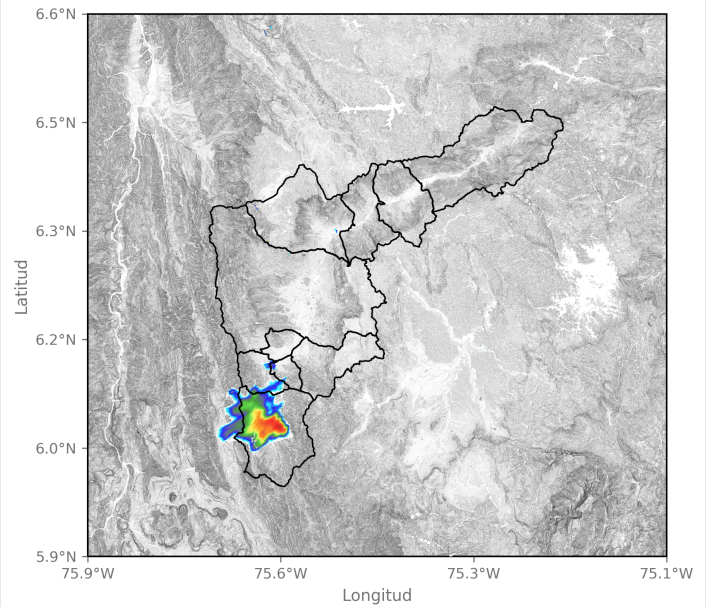

2023-08-26 16:55

Sede Investigación y Desarrollo: Calle 48A # 10Sur-123 / Torre SIATA: Calle 50 # 71-147  
Teléfono: 604 4038870 | contacto@siata.gov.co

📱 @areametropol • @siatamedellin | 🌐 www.metropol.gov.co • www.siata.gov.co



SISTEMA DE ALERTA TEMPRANA



SISTEMA DE ALERTA TEMPRANA

# Sistema de Alerta Temprana de Medellín y el Valle de Aburrá

Proyecto del Área Metropolitana del Valle de Aburrá

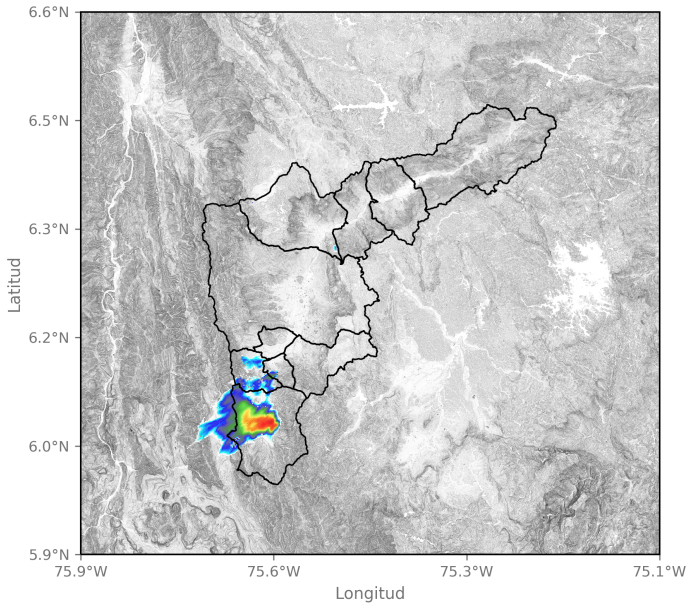

2023-08-26 17:00

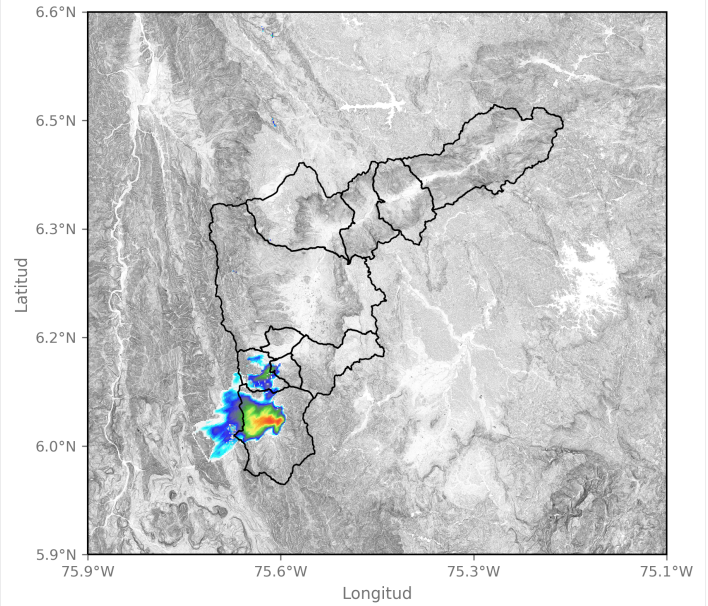

2023-08-26 17:05

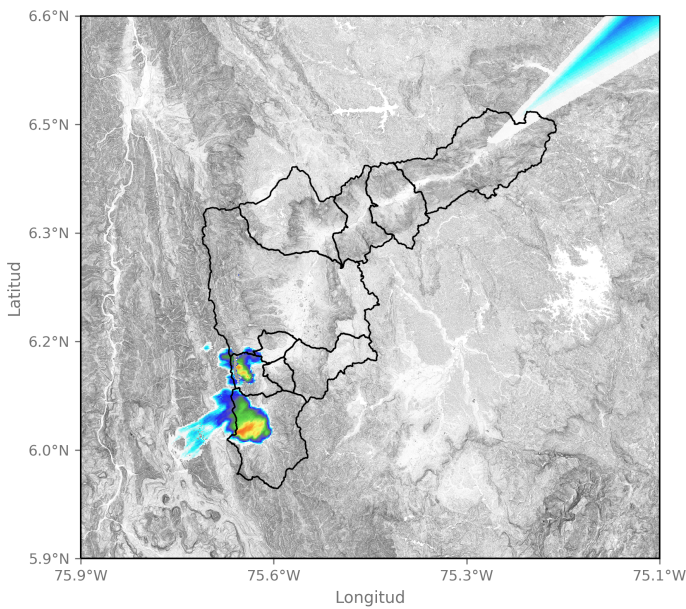

2023-08-26 17:21

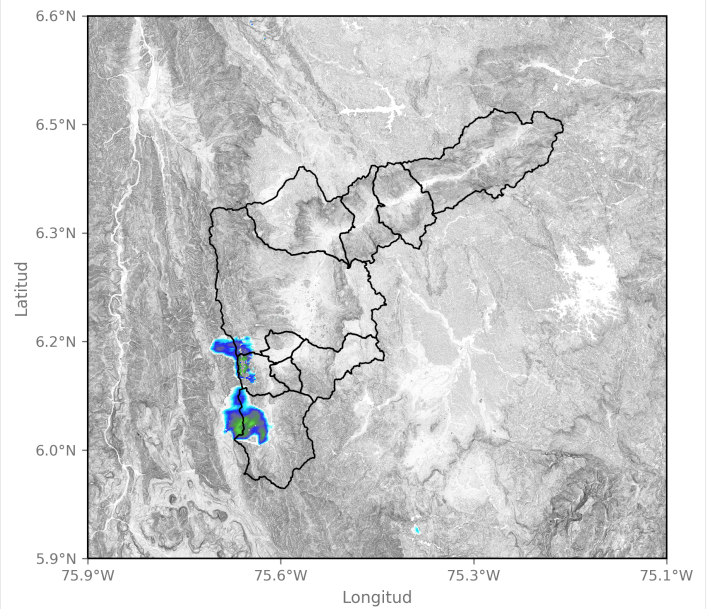

2023-08-26 17:31

Sede Investigación y Desarrollo: Calle 48A # 10Sur-123 / Torre SIATA: Calle 50 # 71-147  
Teléfono: 604 4038870 | contacto@siata.gov.co

f t i @areametropol • @siatamedellin | www.metropol.gov.co • www.siata.gov.co



SISTEMA DE ALERTA TEMPRANA



SISTEMA DE ALERTA TEMPRANA

# Sistema de Alerta Temprana de Medellín y el Valle de Aburrá

Proyecto del Área Metropolitana del Valle de Aburrá

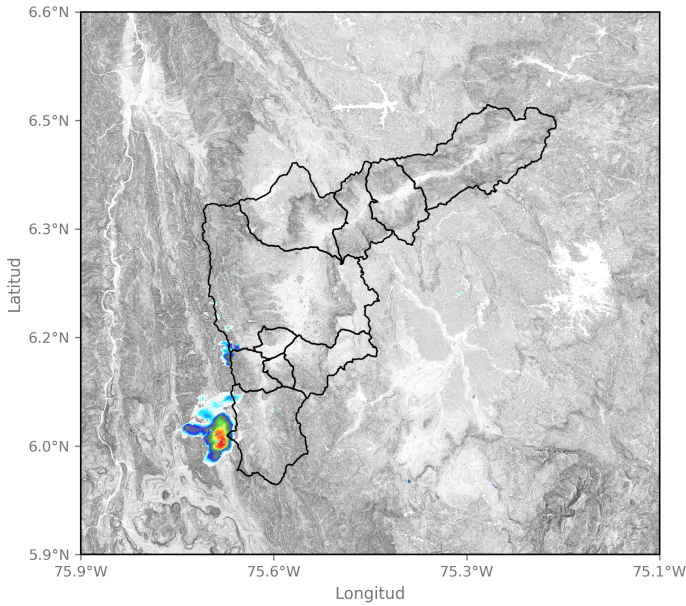

2023-08-26 17:57

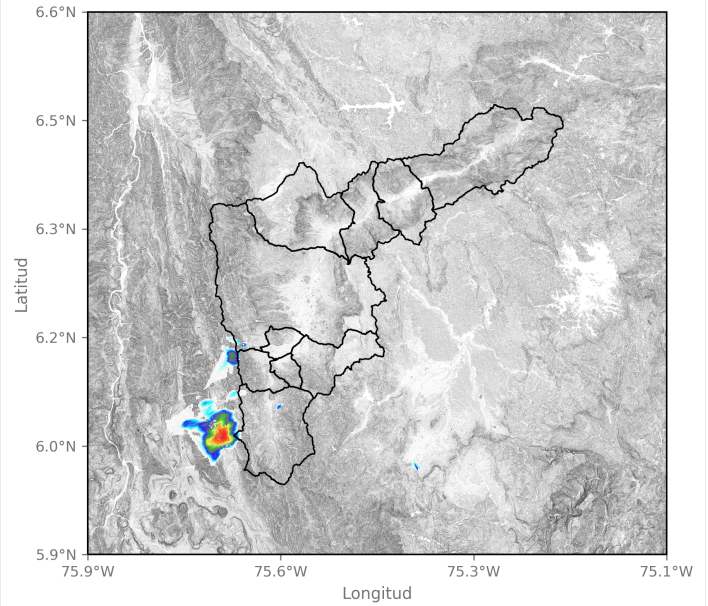

2023-08-26 18:02

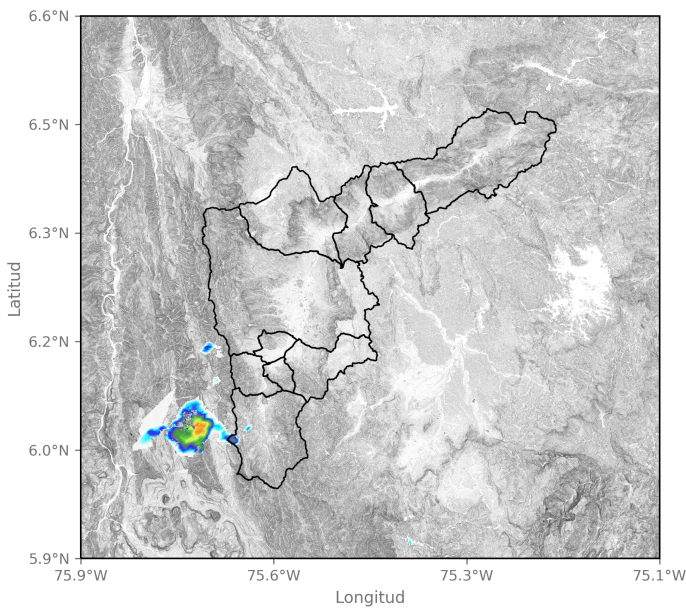

2023-08-26 18:18

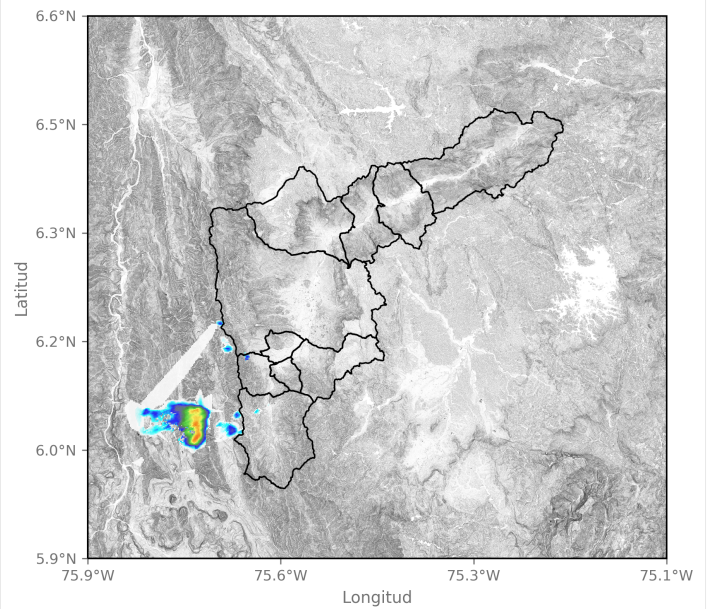

2023-08-26 18:28

Sede Investigación y Desarrollo: Calle 48A # 10Sur-123 / Torre SIATA: Calle 50 # 71-147  
Teléfono: 604 4038870 | contacto@siata.gov.co

f t i o @areametropol • @siatamedellin | www.metropol.gov.co • www.siata.gov.co



SISTEMA DE ALERTA TEMPRANA

## Eventos meteorológicos adicionales

## Descargas Eléctricas

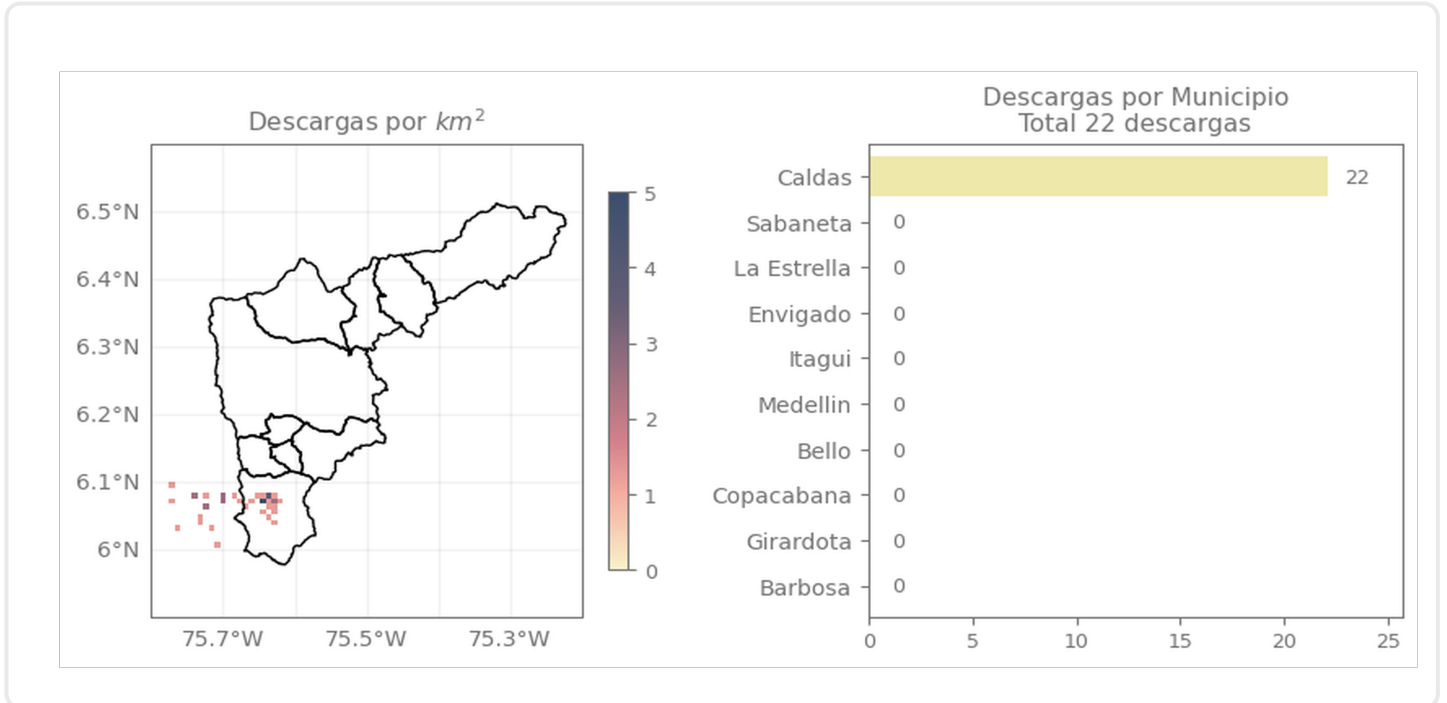

## Descripción Descargas Eléctricas

Se registraron 22 descargas eléctricas en total en el municipio de Caldas.

## Mapa de Precipitaciones

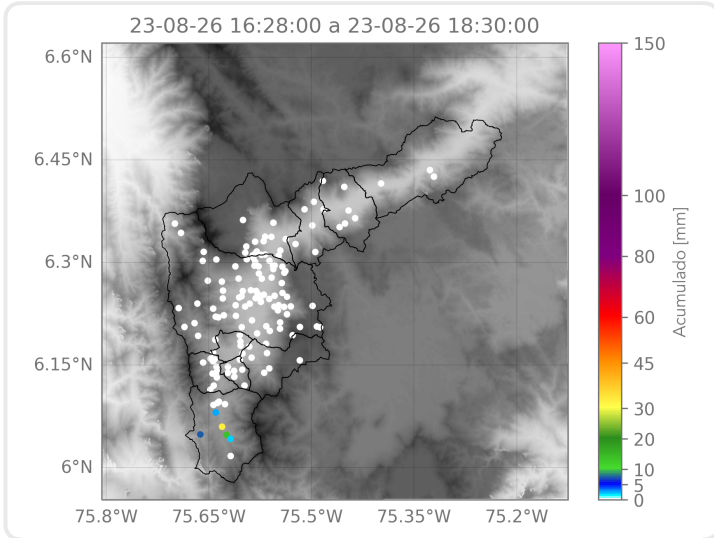

Elaborado por: Alejandro Quintero - Dubán Marín  
**Área Operacional**  
**Sistema de Alerta Temprana**