



REGISTRO DE EVENTOS DE PRECIPITACIÓN

Fecha: 2023-08-24

Evento: 2971

Caracterización de los eventos



Fecha inicio:
2023-08-24

Fecha fin:
2023-08-25



Hora inicio:
21:50

Hora fin:
04:50



Duración: 19 horas 0.0 minutos

Mayor intensidad de lluvia



Magnitud: 33.53 mm **Hora:** 02:01:00



Estación: 21. Escuela Rural San Jose de la Montana



Municipio: Medellín

Mayor registro de lluvia acumulado



Magnitud: 21.84 mm/hora



Estación: 234. I.E Manuel Jose Caicedo - Pluviometro



Municipio: Barbosa

Descripción del Evento

El evento inició con el ingreso de lluvias dispersas de baja intensidad sobre Bello, Copacabana, Girardota, Barbosa y Medellín, que en su desplazamiento hacia el occidente se extendieron e intensificaron sobre todo el norte del Valle de Aburrá. Posteriormente, este sistema se extendió cubriendo toda la extensión de la jurisdicción metropolitana, persistiendo así durante la madrugada, mientras disminuía su intensidad hasta disiparse por completo alrededor de las 04:50.



SISTEMA DE ALERTA TEMPRANA

Sistema de Alerta Temprana de Medellín y el Valle de Aburrá

Proyecto del Área Metropolitana del Valle de Aburrá

Estaciones que registraron el evento

N° estación	Nombre de la estación	Ubicación	Acumulado (mm)
234	I.E Manuel Jose Caicedo - Pluviometro	Barbosa - Aguas Calientes	21.84
323	Acueducto Hatillo - Pluviometro	Barbosa - Hatillo	19.56
30	Salon Social Barbosa	Barbosa - Centro	19.30
72	Jose Miguel de Restrepo	Copacabana - La Veta	17.02
324	E.R Jamundi - Pluviometro	Girardota - Jamundi	16.00
127	I.E. Manuel Jose Sierra - Sede la Holanda	Girardota - La Holanda- Parte Alta	15.75
389	Manga Arriba - Pluviometro	Girardota - Manga Arriba	14.73
47	Villa Nueva Sede La Luz	Copacabana - Zarzal La Luz	14.22
88	CUIDA Juan Cojo	Girardota - Juan Cojo	13.97
21	Escuela Rural San Jose de la Montana	Medellin - San Jose de la Montana	12.95
31	Colegio Jose Manuel Sierra	Girardota - Calle Bolivar	12.95
32	Colegio Presbitero Bernardo Montoya	Copacabana - La Maria	12.95
278	Vereda Potrerito - Pluviometro	Barbosa - Potrerito	12.95
23	Instituto Jorge Robledo	Medellin - Carlos E. Restrepo	12.70
373	Ancon 2 - Pluviometro	Copacabana - Ancon Norte	12.70
66	I.E San Andres (Sede El Socorro)	Girardota - El Socorro	12.45
14	Escuela El Triunfo	Medellin - El Triunfo	12.19
274	Carpinelo Amapolita - Pluviometro	Medellin - Carpinelo	11.68
76	I.E. Fontidueno	Bello - Fontidueno	11.68
295	Laguna Quitasol - Pluviometro	Bello - Tierradentro	11.68
607	I. E. San Luis Gonzaga Sede Carlos Mesa - Pluviometro	Copacabana - Las Margaritas	11.68
60	Torre SIATA	Medellin - Estadio	10.92
70	Indural Km6 Medellin-Bogota	Copacabana - Rodas	10.92
48	Escuela Rural Santa Angela	Medellin - El Carmelo	10.41
434	Museo de Antioquia - Pluviometro	Medellin - La Candelaria	10.41
121	I.E Barrio Paris	Bello - Paris	9.91
241	Sede Social Picacho Las Vegas	Medellin - Picacho	9.91
275	Q. La Loca El Cafetal - Pluviometro	Bello - Paris	9.91
55	I.E Reino de Belgica	Medellin - Maria Cano Carambolas	9.65
37	Liceo Fernando Velez	Bello - El Carmelo	9.40

Sede Investigación y Desarrollo: Calle 48A # 10Sur-123 / Torre SIATA: Calle 50 # 71-147
Teléfono: 604 4038870 | contacto@siata.gov.co





 @areametropol • @siatamedellin | www.metropol.gov.co • www.siata.gov.co



SISTEMA DE ALERTA TEMPRANA

Imágenes de Radar Meteorológico

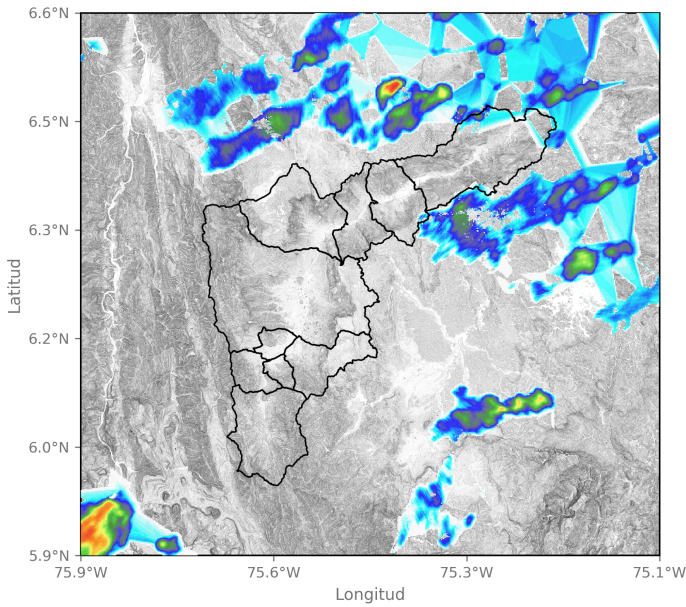

2023-08-24 21:38

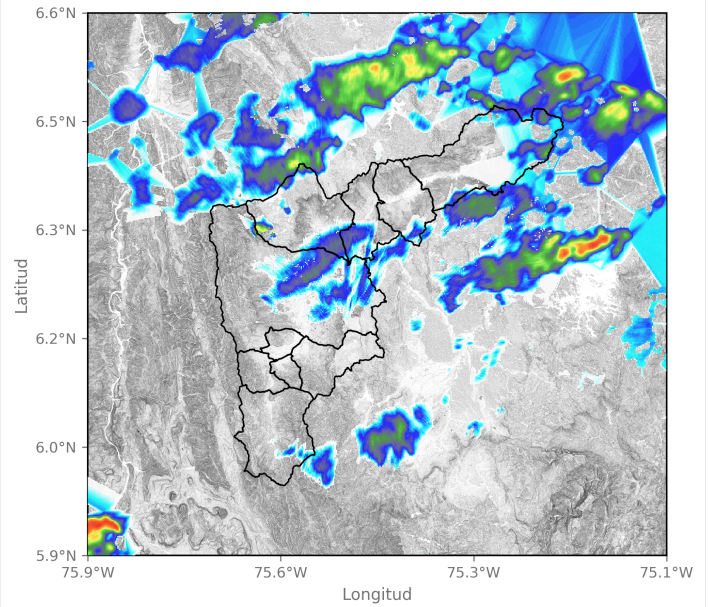

2023-08-24 22:24

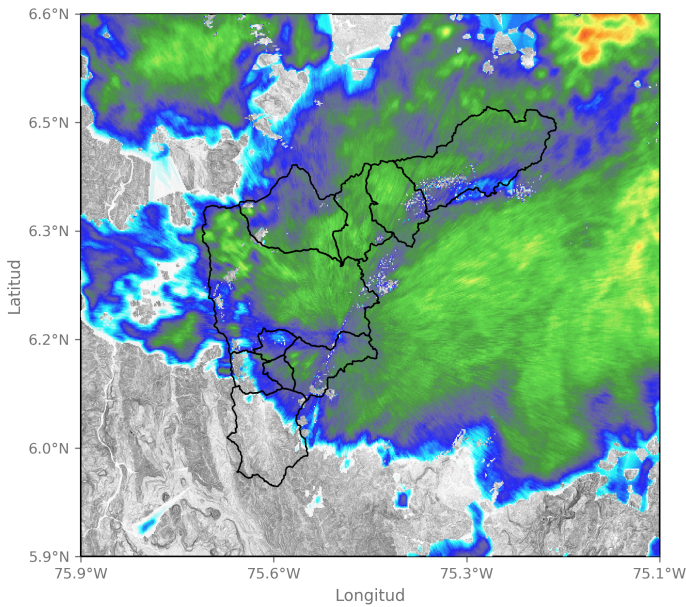

2023-08-25 02:08

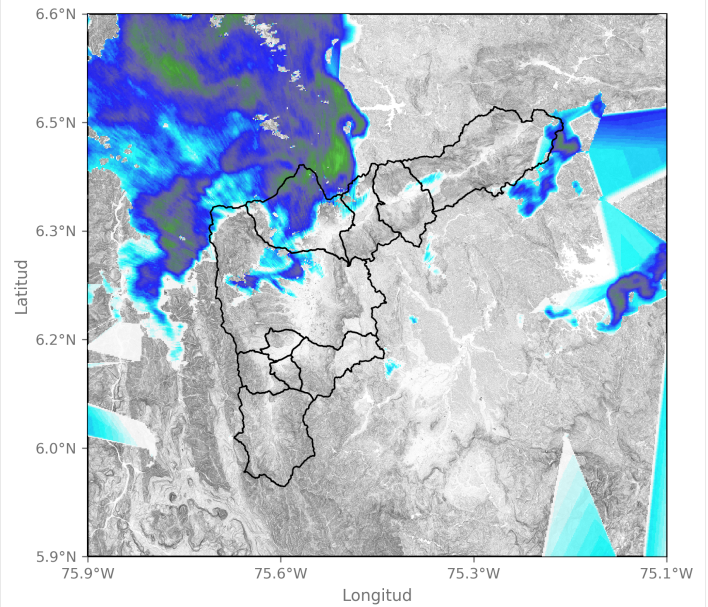

2023-08-25 04:24

Elaborado por: Mac Muñoz - Yeniffer Córdoba
Área Operacional
Sistema de Alerta Temprana