



REGISTRO DE EVENTOS DE PRECIPITACIÓN

Fecha: 2023-08-15

Evento: 2961

Caracterización de los eventos



Fecha inicio:
2023-08-15

Fecha fin:
2023-08-15



Hora inicio:
17:15

Hora fin:
21:30



Duración: 4 horas 15.0 minutos

Mayor intensidad de lluvia



Magnitud: 45.72 mm **Hora:** 17:30:00



Estación: 61. Planta de Agua Bocatoma



Municipio: La Estrella

Mayor registro de lluvia acumulado



Magnitud: 12.19 mm/hora



Estación: 61. Planta de Agua Bocatoma



Municipio: La Estrella

Descripción del Evento

Según el radar meteorológico de Aerocivil y la red pluviométrica, el evento comenzó con el ingreso de precipitaciones de baja intensidad sobre el oriente del Valle de Aburrá. En su desplazamiento hacia el noroccidente, se registraron lluvias sobre Envigado, Itagüí, La Estrella, Sabaneta y Caldas. Alrededor de las 21:30 las lluvias se disiparon por completo.



SISTEMA DE ALERTA TEMPRANA

Sistema de Alerta Temprana de Medellín y el Valle de Aburrá

Proyecto del Área Metropolitana del Valle de Aburrá

Estaciones que registraron el evento

N° estación	Nombre de la estación	Ubicación	Acumulado (mm)
61	Planta de Agua Bocatoma	La Estrella - San Miguel	12.19
433	Salada Parte Alta - Pluviometro	Caldas - Salada Parte Alta	9.65
253	Parque 3 Aguas - Pluviometro	Caldas - La Miel	9.14
4	I.E Hector Rogelio Montoya	Medellin - Palmitas - Sector Central	8.89
320	Palmitas Potrera - Pluviometro	Medellin - Potrero - Miseranga	8.38
261	Deslizamiento La Raya - Pluviometro	La Estrella - San Miguel	8.38
33	Santa Maria Goretti	Caldas - La Docena	7.62
57	Escuela la Clara	Caldas - La Clara	7.62
432	Andalucia Caldas - Pluviometro	Caldas - Andalucia	7.11
515	La Valeria - Caldas	Caldas - La Valeria	6.86
636	Mandalay - Pluviometro	Caldas - La Chuscala	3.81
58	Escuela Luis Javier Garcia Isaza	Caldas - La Salada Parte Baja	3.56
383	Salinas Caldas - Pluviometro	Caldas - Salinas	2.03
171	Escombrera Mocatan - Pluviometro	Caldas - La Clara	1.78
267	Colegio Canadiense - Pluviometro	La Estrella - Penas Blancas	1.02
62	Gimnasio Cantabria	La Estrella - Pueblo Viejo	0.76
64	Ecoparque La Romera	Sabaneta - La Doctora	0.51
420	Pueblo Viejo - Pluviometro	La Estrella - Pueblo Viejo	0.51
519	Deslizamiento Tierra Amarilla - Pluviometro	La Estrella - Tierra Amarilla	0.51
193	Fuente Clara - Pluviometro	Sabaneta - La Doctora	0.25
27	Centro de Salud San Javier La Loma	Medellin - La Loma	0.00
29	Escuela Marina Orth	Medellin - Aguas Frias	0.00
10	Escuela Rural El Boqueron	Medellin - Boqueron	0.00
5	I.E Santa Elena	Medellin - Santa Elena Sector Central	0.00
25	Escuela Rural Astilleros	Medellin - El Astillero	0.00
11	Escuela Rural Fabio Zuluaga	Medellin - La Palma	0.00
18	Escuela El Salado	Medellin - El Salado	0.00
23	Instituto Jorge Robledo	Medellin - Carlos E. Restrepo	0.00
20	Fundacion Hogares Claret	Medellin - Pajarito	0.00
7	Escuela Republica de Cuba	Medellin - La Esperanza	0.00

Sede Investigación y Desarrollo: Calle 48A # 10Sur-123 / Torre SIATA: Calle 50 # 71-147
Teléfono: 604 4038870 | contacto@siata.gov.co





 @areametropol • @siatamedellin | www.metropol.gov.co • www.siata.gov.co



SISTEMA DE ALERTA TEMPRANA

Mapa de Precipitaciones

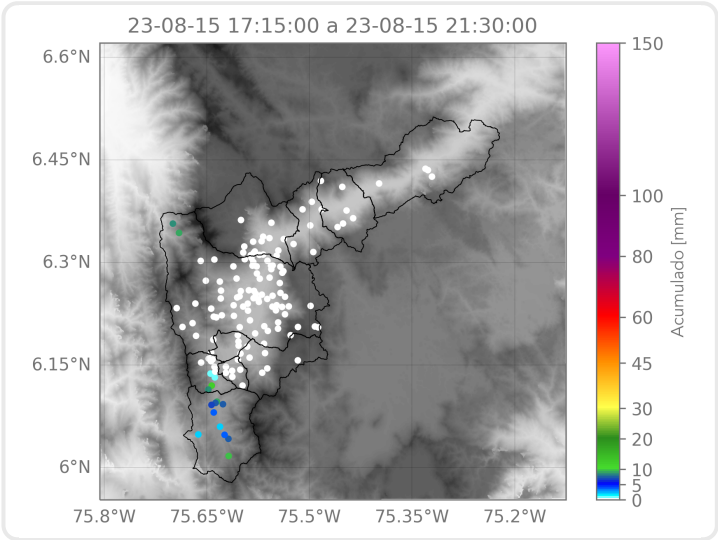

Elaborado por: Gabriel Restrepo - Sofía Vela
Área Operacional
Sistema de Alerta Temprana