

SISTEMA DE ALERTA TEMPRANA DE MEDELLÍN Y EL VALLE DE ABURRÁ

Proyecto del Área Metropolitana del Valle de Aburrá

1

REGISTRO DE EVENTOS DE PRECIPITACIÓN

FECHA: 2023-06-06	EVENTO N: 2929
-------------------	----------------

Caracterización de los eventos		Estaciones que registraron el evento		
Fecha inicio: 2023-06-06	Hora inicio: 11:50:00	N°	Nombre de la estación	Acumulado (mm)
Fecha fin: 2023-06-06	Hora fin: 15:00:00	64	Ecoparque La Romera	14.99
Duración evento	3 horas 10 min	43	Escuela Rural Quebrada Larga	14.48
Mayor intensidad de lluvia		432	Andalucía Caldas - Pluviómetro	12.95
Magnitud	97.54 mm/hora Hora: 12:55:00	18	Escuela El Salado	11.68
Estación	65. I.E Las Lomitas	33	Santa María Goretti	11.43
Municipio	Sabaneta	261	Deslizamiento La Raya - Pluviómetro	11.18
Mayor registro de lluvia acumulada		253	Parque 3 Aguas - Pluviómetro	10.16
Magnitud	14.99 mm	61	Planta de Agua Bocatoma	10.16
Estación	64. Ecoparque La Romera	418	Montanita San Antonio - Pluviómetro	9.91
Municipio	Sabaneta	193	Fuente Clara - Pluviómetro	9.65
Descripción del evento de precipitación		65	I.E Las Lomitas	9.4
<p>El evento comenzó con el ingreso de un sistema de precipitación sobre los municipios de Caldas y Sabaneta, además de la presencia de núcleos aislados de lluvia en los municipios de Medellín y Girardota. En su desplazamiento hacia el noroccidente, fue extendiéndose y cubriendo la totalidad del sur del Valle de Aburrá. Posteriormente, se presentaron precipitaciones con altas intensidades sobre Bello y el corregimiento de Palmitas. Finalmente, el sistema se disipó hacia las 15:00.</p>		146	Club del Adulto Mayor - Sabaneta	8.13
		34	I.E La Doctora	8.13
		540	Finca Altamira - Pluviómetro	7.87
		515	La Valeria - Caldas	7.87
		636	Mandalay - Pluviómetro	7.62
		4	I.E Hector Rogelio Montoya	7.37
		50	Universidad CES (Sabaneta)	7.11
		267	Colegio Canadiense - Pluviómetro	6.86
		266	Himalaya - Pluviómetro	6.86
		62	Gimnasio Cantabria	6.6
		288	Colegio Waldorf - Pluviómetro	6.1
		481	Hospital La Estrella - Pluviómetro	5.84
		320	Palmitas Potrera - Pluviómetro	5.59
		2	Escuela Rural La Verde	5.59

IMÁGENES DEL RADAR METEOROLÓGICO

FECHA: 2023-06-06

EVENTO N: 2929

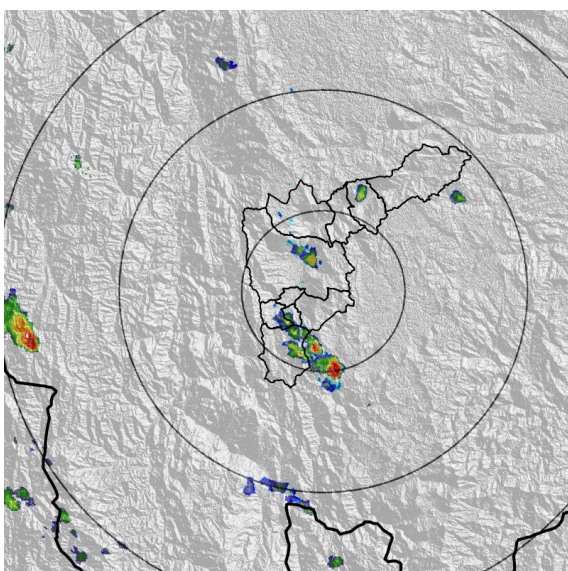

(a) 2023-06-06 12:08

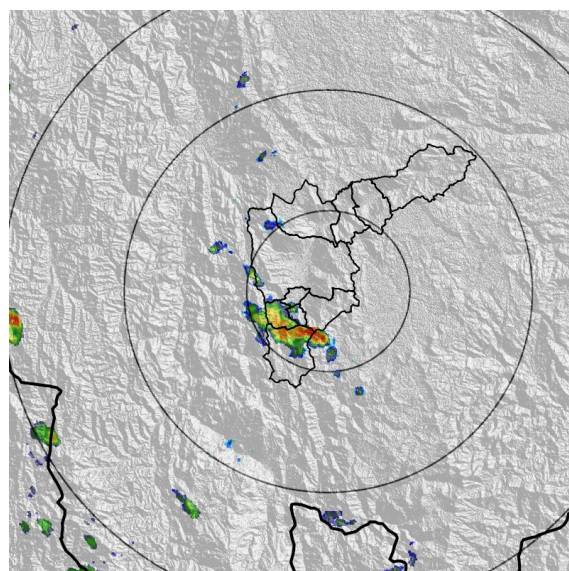

(b) 2023-06-06 12:34

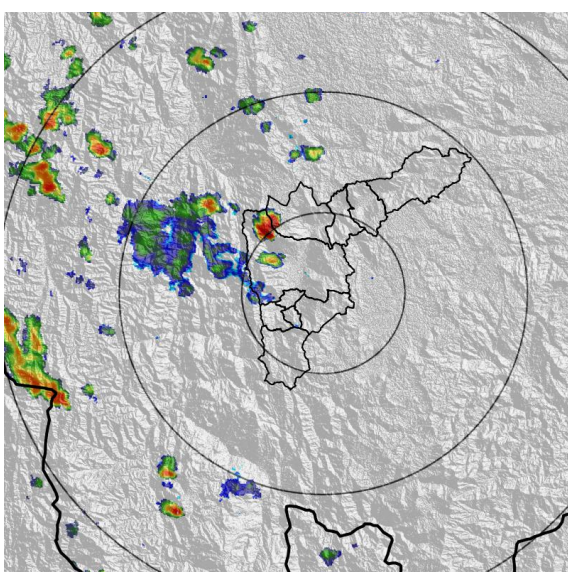

(c) 2023-06-06 14:02

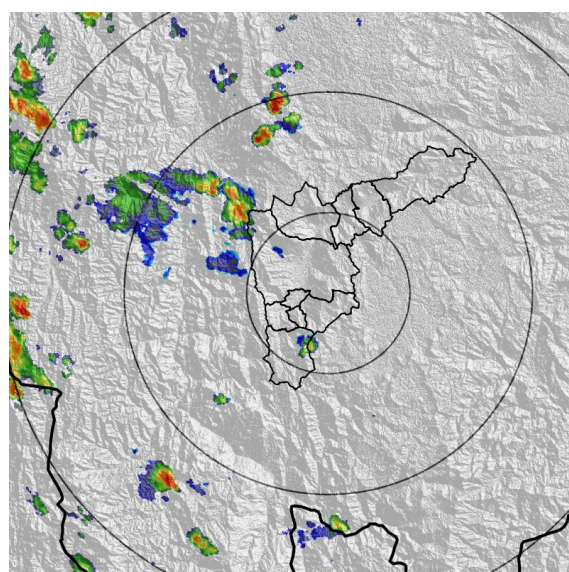

(d) 2023-06-06 14:23

Teléfono: (604) 403 88 70 | Correo: contacto@siata.gov.co

Torre SIATA: Calle 50 # 71-147 | Sede Investigación y Desarrollo: Cra. 48a # 10 Sur -123, Medellín - Colombia

MAPA ACUMULADO

FECHA: 2023-06-06

EVENTO N: 2929

Los mayores acumulados se registraron sobre las cuencas de las quebradas El Hato en Bello y Doña Maria en Medellín con valores aproximados de 15 mm. Las demás cuencas del Valle presentan acumulados de al menos 5 mm.

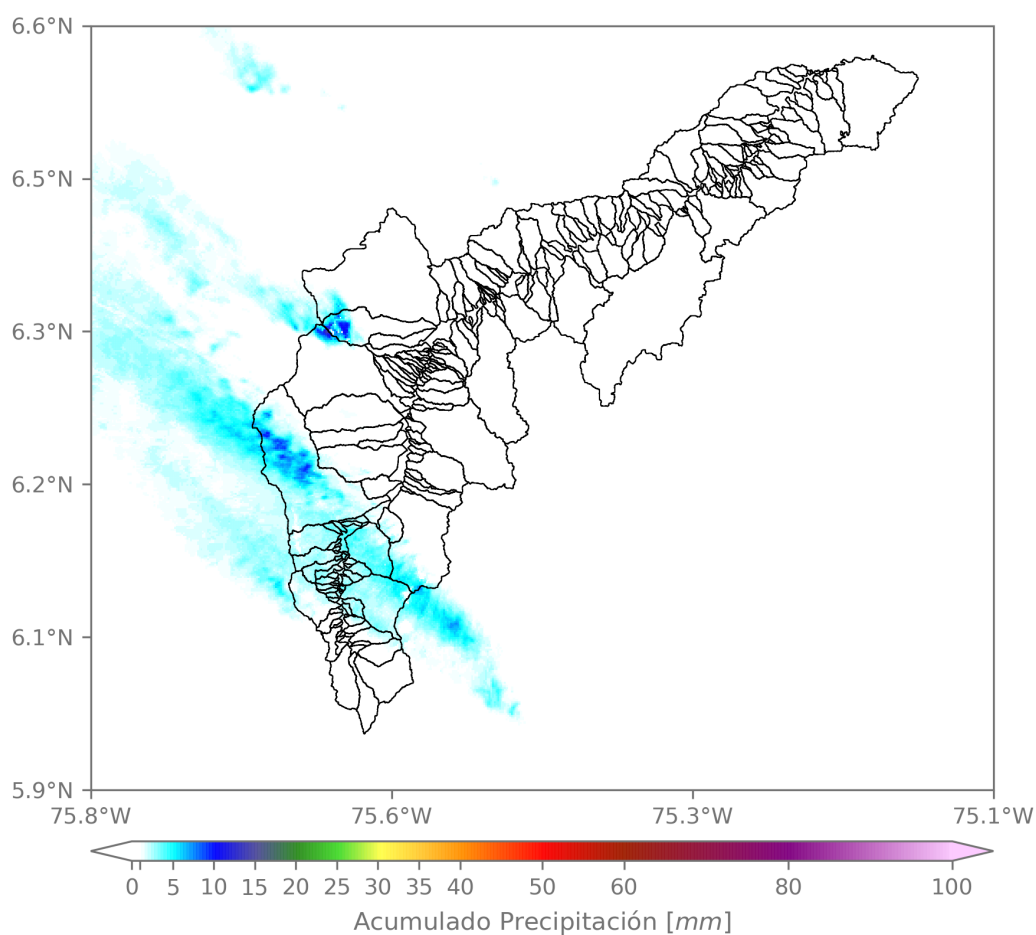

(e) Mapa de acumulados de lluvia radar durante el evento

Teléfono: (604) 403 88 70 | Correo: contacto@siata.gov.co

Torre SIATA: Calle 50 # 71-147 | Sede Investigación y Desarrollo: Cra. 48a # 10 Sur -123, Medellín - Colombia

MAPA DESCARGAS ELÉCTRICAS

FECHA: 2023-06-06

EVENTO N: 2929

Se registraron 18 descargas eléctricas, 14 de ellas en Medellín, 3 de ellas en la Estrella y 1 en Sabaneta



### Descargas Eléctricas

Información Satelital: Sensor GLM

Fecha y hora: 2023-06-06 11:50 a 2023-06-06 15:00

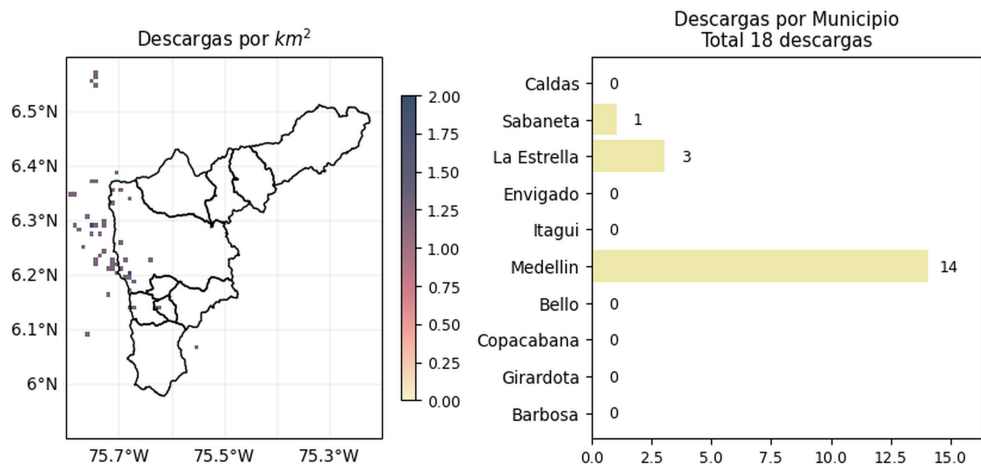

[@areametropol](#)  
[@siatamedellin](#)



[www.metropol.gov.co](http://www.metropol.gov.co)  
[www.siata.gov.co](http://www.siata.gov.co)

(f) Mapa de descargas eléctricas durante el evento

RESUMEN REDES DE MONITOREO

FECHA: 2023-06-06

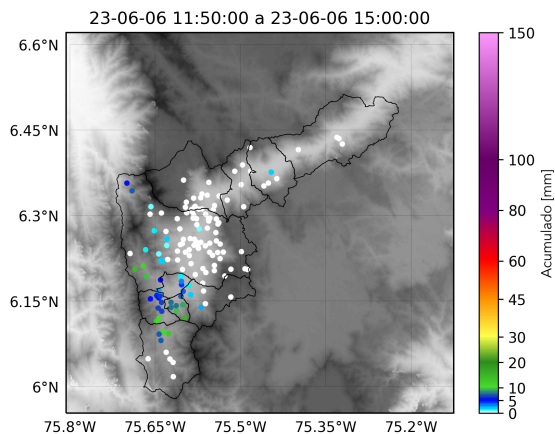
EVENTO N: 2929



(g) Boletín Precipitación

Elaborado por: Estefanía López - Juan David Garcia  
 Área Operacional  
 Sistema de Alerta Temprana  
[www.siat.gov.co](http://www.siat.gov.co) / @siatamedellin  
 Teléfono: 4341987 - 4341993

Teléfono: (604) 403 88 70 | Correo: [contacto@siata.gov.co](mailto:contacto@siata.gov.co)

Torre SIATA: Calle 50 # 71-147 | Sede Investigación y Desarrollo: Cra. 48a # 10 Sur -123, Medellín - Colombia