

| REGISTRO DE EVENTOS DE PRECIPITACIÓN   |   |  |                                      |                                     |                |
|--|---|--|--------------------------------------|-------------------------------------|----------------|
| FECHA: 2023-05-10  |   |  | EVENTO N: 2907                       |                                     |                |
| Caracterización de los eventos   |   |  | Estaciones que registraron el evento |                                     |                |
| Fecha inicio: 2023-05-10   | Hora inicio: 22:16:00                   |  | Nº                                   | Nombre de la estación               | Acumulado (mm) |
| Fecha fin: 2023-05-11  | Hora fin: 02:45:00                      |  | 353                                  | Villa del Socorro - Pluviometro     | 9.91           |
| Duración evento  | 4 horas 29 min                          |  | 539                                  | Restaurante San Ateo - Pluviometro  | 9.14           |
| Mayor intensidad de lluvia   |   |  | 42                                   | Escuela Rural Piedras Gordas        | 8.89           |
| Magnitud   | 51.82 mm/hora Hora: 00:15:00            |  | 323                                  | Acueducto Hatillo - Pluviometro     | 8.89           |
| Estación   | 539. Restaurante San Ateo - Pluviometro |  | 356                                  | Villa Niza - Pluviometro            | 7.87           |
| Municipio  | Bello                                   |  | 18                                   | Escuela El Salado                   | 6.86           |
| Mayor registro de lluvia acumulada   |   |  | 612                                  | Vereda Naranjal - Pluviometro       | 5.84           |
| Magnitud   | 9.91 mm                                 |  | 275                                  | Q. La Loca El Cafetal - Pluviometro | 5.08           |
| Estación   | 353. Villa del Socorro - Pluviometro    |  |                                      |                                     |                |
| Municipio  | Medellin, 02 Santa Cruz                 |  |                                      |                                     |                |
| Descripción del evento de precipitación  |   |  |                                      |                                     |                |
| <p>El evento inició con el ingreso de lluvias de alta intensidad sobre Barbosa y el oriente de Medellín, las lluvias se desplazaron hacia el noroccidente pasando por Copacabana, Girardota y gran parte de Bello y del norte de Medellín. Finalmente, las lluvias perdieron intensidad hasta disiparse totalmente alrededor de las 02:47.</p> |   |  |                                      |                                     |                |

IMÁGENES DEL RADAR METEOROLÓGICO

FECHA: 2023-05-10

EVENTO N: 2907

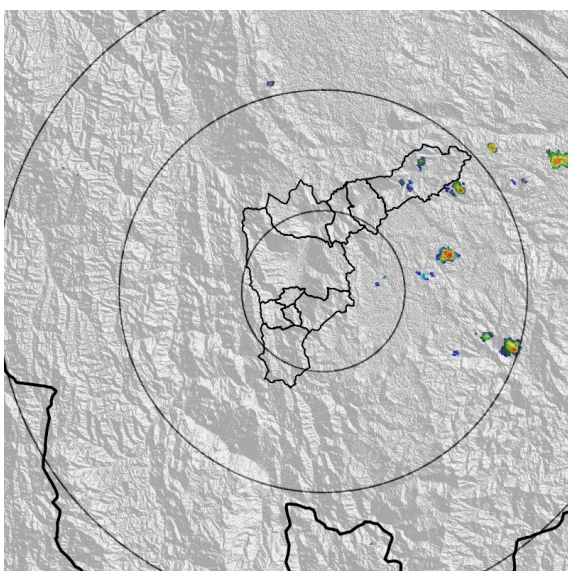

(a) 2023-05-10 22:16

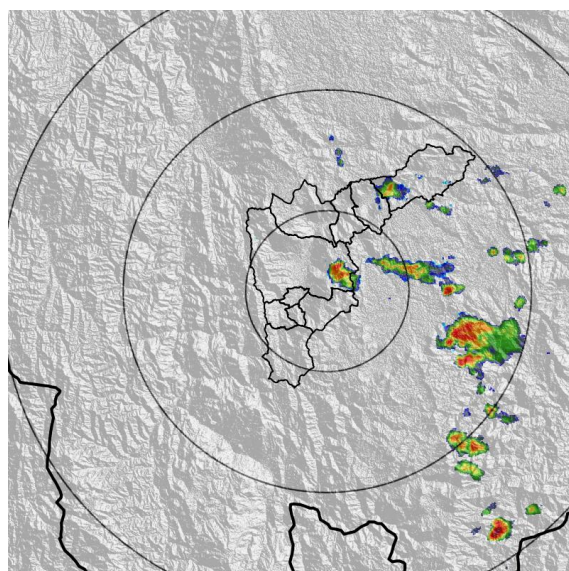

(b) 2023-05-10 23:19

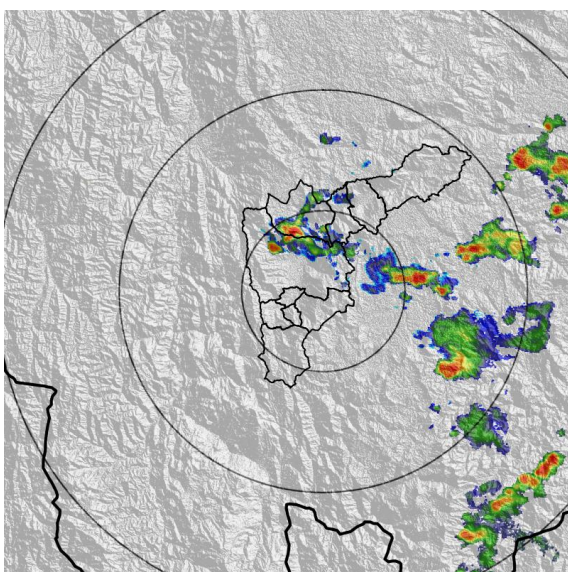

(c) 2023-05-11 00:16

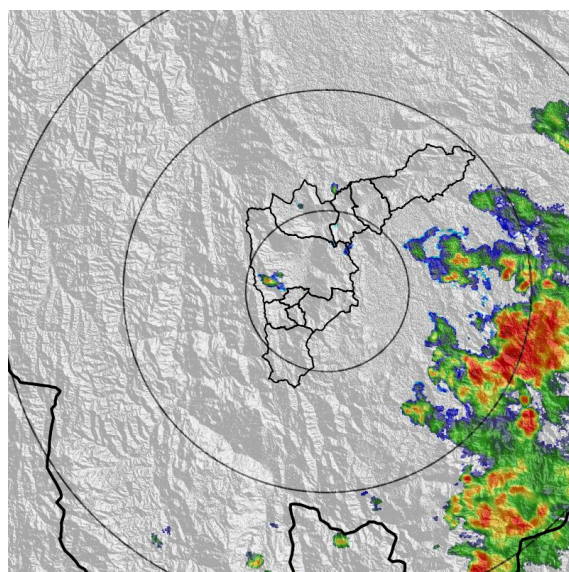

(d) 2023-05-11 02:15

Teléfono: (604) 403 88 70 | Correo: contacto@siata.gov.co

Torre SIATA: Calle 50 # 71-147 | Sede Investigación y Desarrollo: Cra. 48a # 10 Sur -123, Medellín - Colombia

MAPA ACUMULADO

FECHA: 2023-05-10

EVENTO N: 2907

Los mayores acumulados se registraron sobre la cuenca de la Q. La Garcia y Q. El Hato en Bello, con valores de hasta 10 mm aproximadamente.

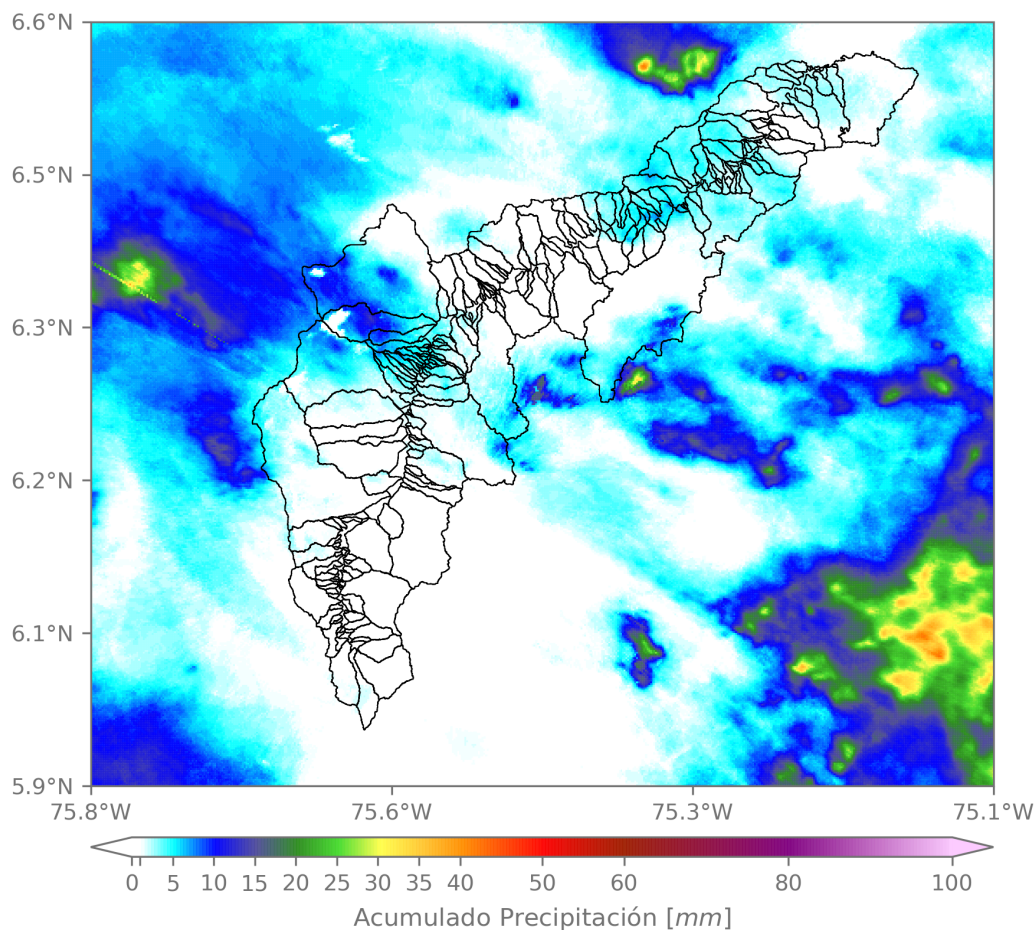

(e) Mapa de acumulados de lluvia radar durante el evento

Teléfono: (604) 403 88 70 | Correo: contacto@siata.gov.co

Torre SIATA: Calle 50 # 71-147 | Sede Investigación y Desarrollo: Cra. 48a # 10 Sur -123, Medellín - Colombia

RESUMEN REDES DE MONITOREO

FECHA: 2023-05-10

EVENTO N: 2907

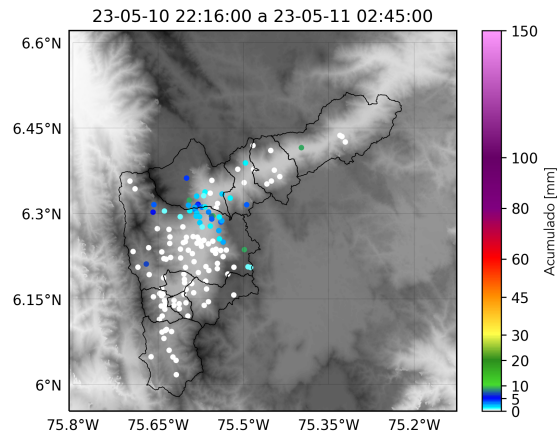

(f) Boletín Precipitación

Elaborado por: Valeria Bedoya- Alejandra Carmona  
 Área Operacional  
 Sistema de Alerta Temprana  
[www.siat.gov.co](http://www.siat.gov.co) / @siatamedellin  
 Teléfono: 4341987 - 4341993

Teléfono: (604) 403 88 70 | Correo: [contacto@siata.gov.co](mailto:contacto@siata.gov.co)

Torre SIATA: Calle 50 # 71-147 | Sede Investigación y Desarrollo: Cra. 48a # 10 Sur -123, Medellín - Colombia