

REGISTRO DE EVENTOS DE PRECIPITACIÓN

FECHA: 2023-04-25	EVENTO N: 2897
-------------------	----------------

Caracterización de los eventos		Estaciones que registraron el evento				
Fecha inicio: 2023-04-25	Hora inicio: 13:00:00	N°	Nombre de la estación	Acumulado (mm)		
Fecha fin: 2023-04-25	Hora fin: 17:15:00	64	Ecoparque La Romera	48.77		
Duración evento	4 horas 15 min	607	I. E. San Luis Gonzaga Sede Carlos Mesa - Pluviometro	32.77		
Mayor intensidad de lluvia		339	Ecoparque el Salado - Pluviometro	28.7		
Magnitud	188.98 mm/hora Hora: 14:34:00	61	Planta de Agua Bocatoma	27.69		
Estación	64. Ecoparque La Romera	261	Deslizamiento La Raya - Pluviometro	25.65		
Municipio	Sabaneta	34	I.E La Doctora	24.64		
Mayor registro de lluvia acumulada		127	I.E. Manuel Jose Sierra - Sede la Holanda	19.56		
Magnitud	48.77 mm	540	Finca Altamira - Pluviometro	19.56		
Estación	64. Ecoparque La Romera	66	I.E San Andres (Sede El Socorro)	17.53		
Municipio	Sabaneta	52	Centro Veterinario y de Zootecnia CES	16.26		
Descripción del evento de precipitación		193	Fuente Clara - Pluviometro	15.24		
<p>El evento inició con la formación de núcleos de alta intensidad en el sur del Valle de Aburrá en los municipios de Caldas, La Estrella, Sabaneta, Envigado e Itagüí, los cuales se desplazaron en dirección nororiental. Posteriormente, se registraron precipitaciones con intensidades moderadas a altas sobre el corregimiento de Santa Elena, norte de Medellín, Bello, Copacabana, Girardota y Barbosa.</p>		62	Gimnasio Cantabria	12.45		
		253	Parque 3 Aguas - Pluviometro	12.19		
		451	Heliodora - Pluviometro	11.68		
		146	Club del Adulto Mayor - Sabaneta	11.68		
		420	Pueblo Viejo - Pluviometro	11.18		
		33	Santa Maria Goretti	11.18		
		267	Colegio Canadiense - Pluviometro	8.64		
		266	Himalaya - Pluviometro	8.64		
		65	I.E Las Lomitas	8.38		
		334	Manuel Mejia Vallejo - Pluviometro	8.13		
		5	I.E Santa Elena	6.86		
		619	Cabana Musical - Pluviometro	6.35		
		15	Colegio San Lucas	6.1		
		70	Indural Km6 Medellin-Bogota	5.33		

IMÁGENES DEL RADAR METEOROLÓGICO

FECHA: 2023-04-25

EVENTO N: 2897

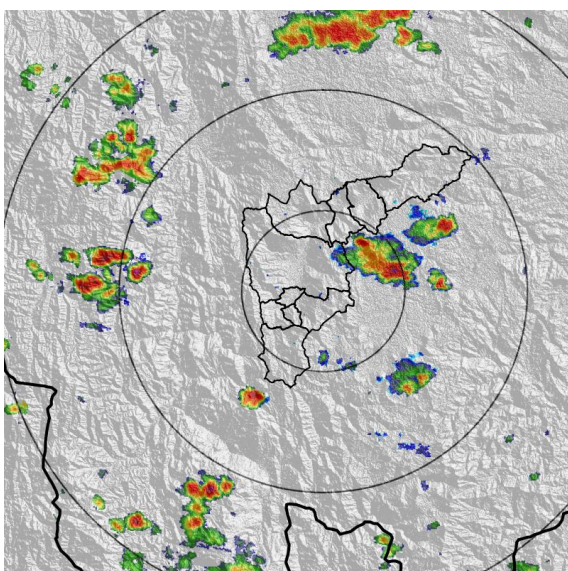

(a) 2023-04-25 13:00

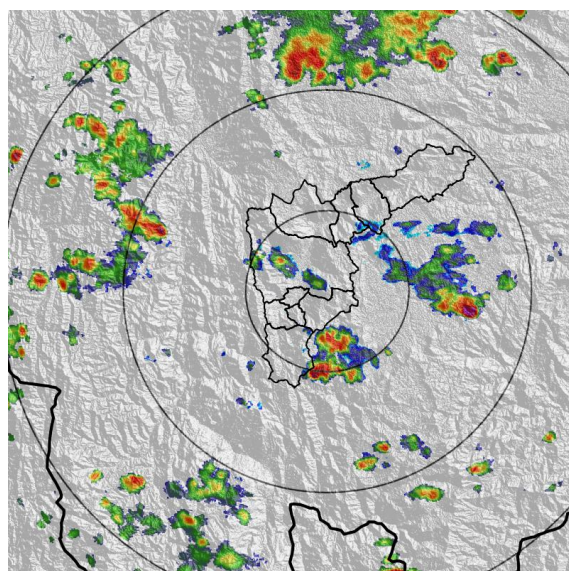

(b) 2023-04-25 13:47

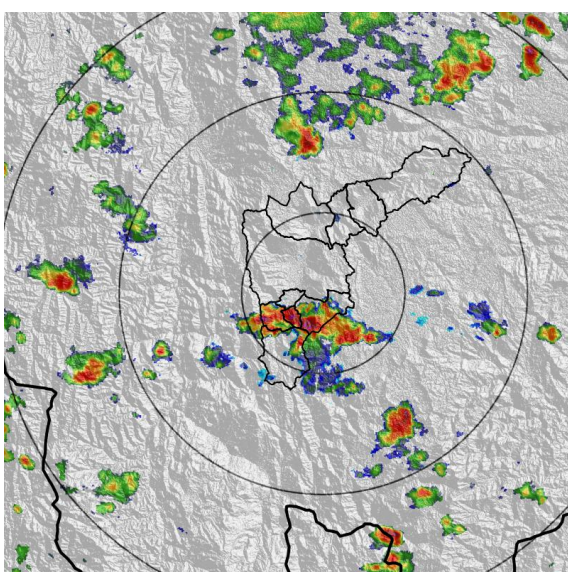

(c) 2023-04-25 14:28

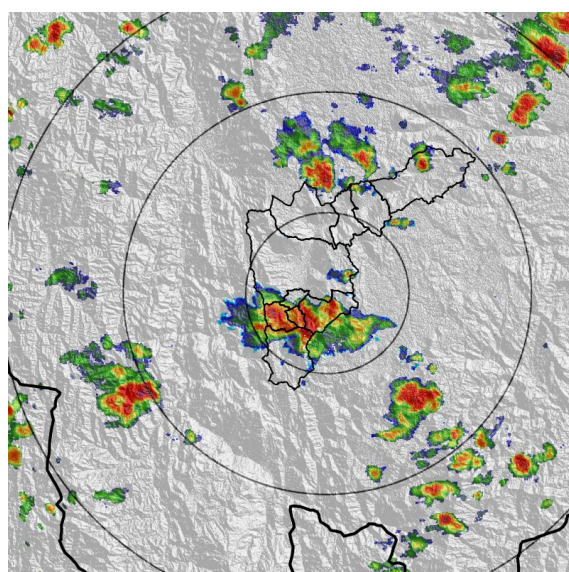

(d) 2023-04-25 14:59

Teléfono: (604) 403 88 70 | Correo: contacto@siata.gov.co

Torre SIATA: Calle 50 # 71-147 | Sede Investigación y Desarrollo: Cra. 48a # 10 Sur -123, Medellín - Colombia

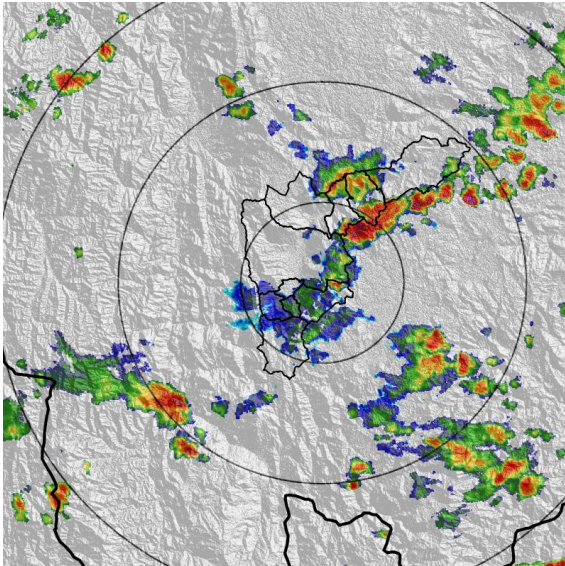

(e) 2023-04-25 15:41

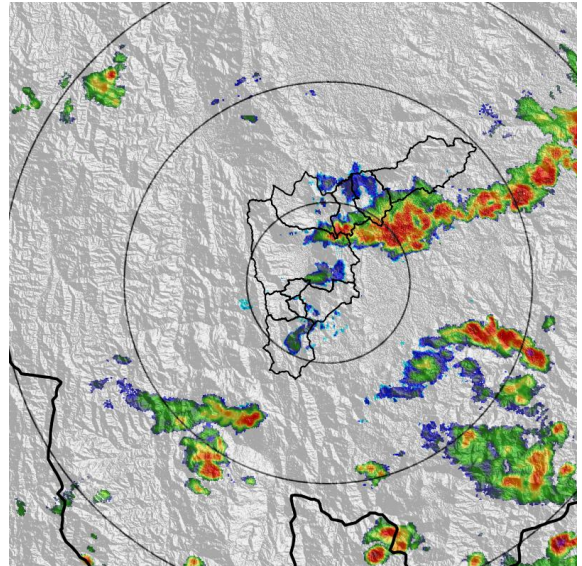

(f) 2023-04-25 16:12

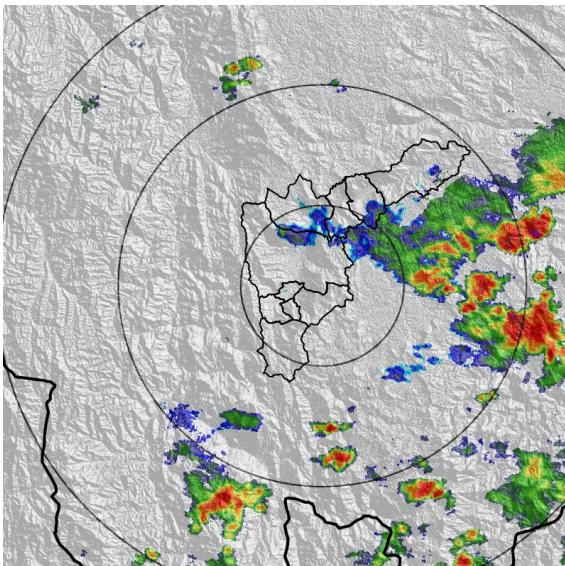

(g) 2023-04-25 16:53

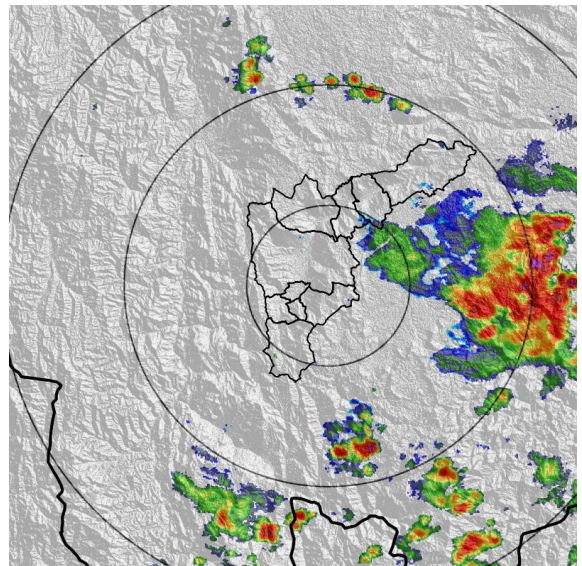

(h) 2023-04-25 17:14

MAPA ACUMULADO

FECHA: 2023-04-25

EVENTO N: 2897

El mayor acumulado se registró sobre las cuencas de las quebradas La Ayurá en Envigado y La Doctora en Sabaneta, alcanzando valores sobre los 40 mm aproximadamente.

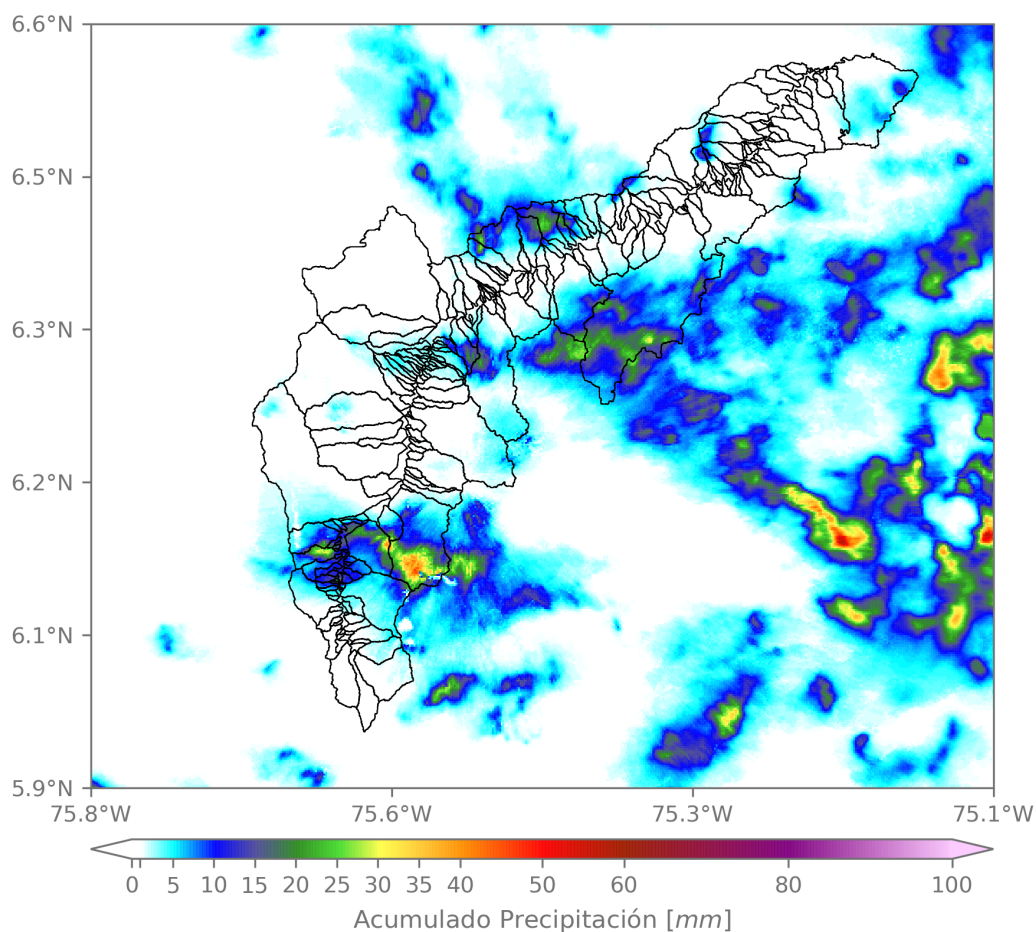

(i) Mapa de acumulados de lluvia radar durante el evento

Teléfono: (604) 403 88 70 | Correo: contacto@siata.gov.co

Torre SIATA: Calle 50 # 71-147 | Sede Investigación y Desarrollo: Cra. 48a # 10 Sur -123, Medellín - Colombia

MAPA DESCARGAS ELÉCTRICAS

FECHA: 2023-04-25

EVENTO N: 2897

Se registraron 90 descargas eléctricas, 25 de ellas en Envigado, 18 en Sabaneta, 15 en Copacabana, 14 en Medellín, 9 en Caldas, 3 en la Estrella, 2 en Bello, 2 en Girardota y 2 en Barbosa.



Descargas Eléctricas

Información Satelital: Sensor GLM

Fecha y hora: 2023-04-25 13:00 a 2023-04-25 17:15

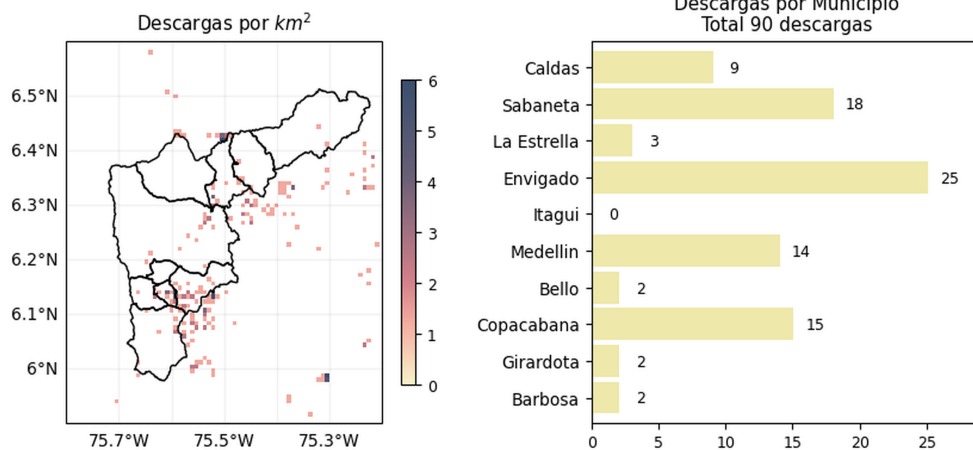

[f](#) [t](#) [i](#) [v](#) @areametropol @siatamedellin

www.metropol.gov.co
www.siata.gov.co

(j) Mapa de descargas eléctricas durante el evento

Teléfono: (604) 403 88 70 | Correo: contacto@siata.gov.co

Torre SIATA: Calle 50 # 71-147 | Sede Investigación y Desarrollo: Cra. 48a # 10 Sur -123, Medellín - Colombia

RESUMEN DE REGISTROS DE NIVEL				
Estación	Ubicación	Pico de la hidrografa [m]	Fecha y Hora	Máximo nivel de riesgo alcanzado
161. Q. La Chocha - Chile	La Estrella - Chile	0.52	2023-04-25 14:50:00	Naranja
284. Q. La Ayura - El Remanso	Envigado - El Salado	3.269	2023-04-25 15:31:00	Naranja
93. R. Medellín - Puente 33	Medellín - Perpetuo Socorro	1.462	2023-04-25 16:09:00	Naranja
246. Q. La Raya - La Estrella	La Estrella - La Raya	0.408	2023-04-25 15:03:00	Naranja

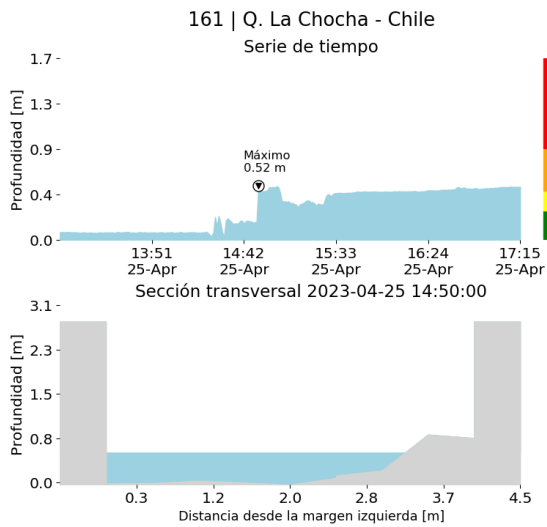

(k)

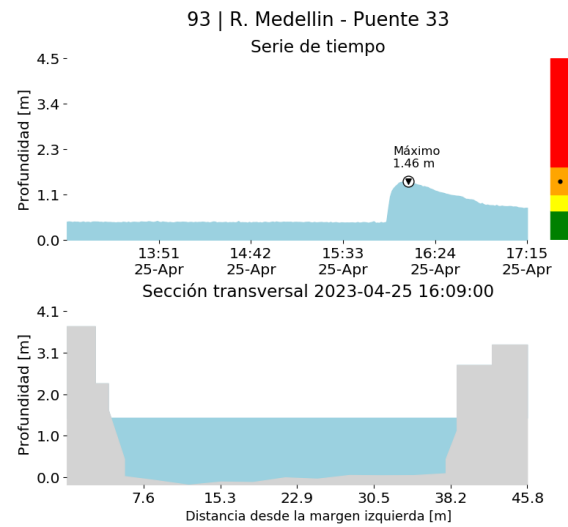

(l)

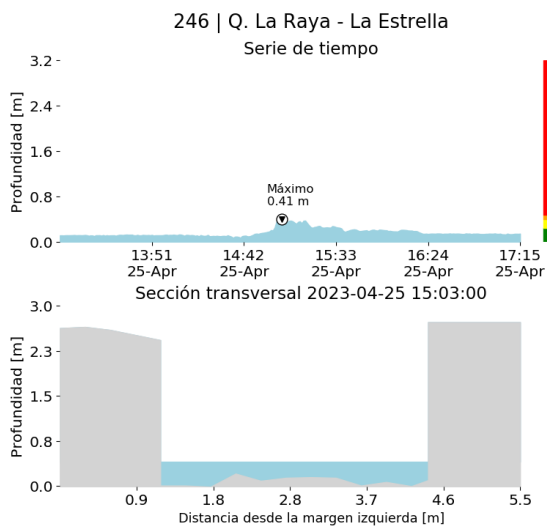

(m)

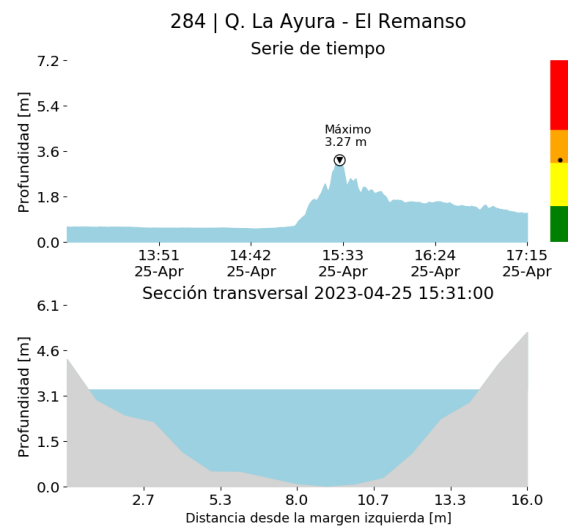

Teléfono: (604) 403 88 70 | Correo: contacto@siata.gov.co(n)

Torre SIATA: Calle 50 # 71-147 | Sede Investigación y Desarrollo: Cra. 48a # 10 Sur -123, Medellín - Colombia

RESUMEN REDES DE MONITOREO

FECHA: 2023-04-25

EVENTO N: 2897

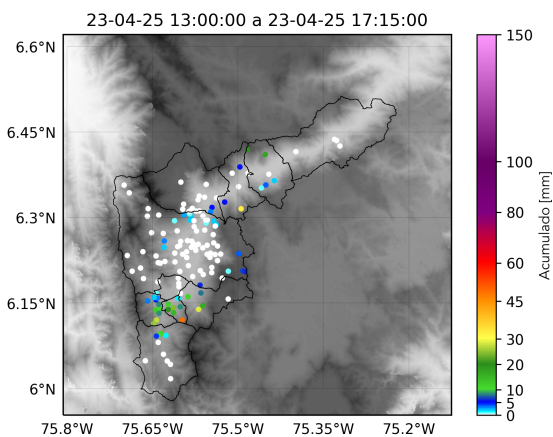

(o) Boletín Precipitación

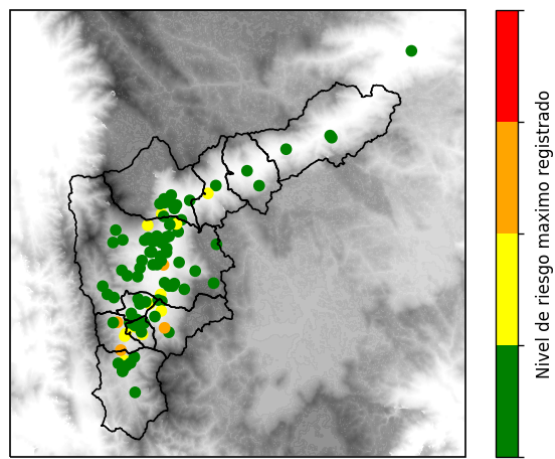

(p) Boletín Nivel

Elaborado por: Paola Giraldo - Herney Sánchez
 Área Operacional
 Sistema de Alerta Temprana
www.siat.gov.co / @siatamedellin
 Teléfono: 4341987 - 4341993

Teléfono: (604) 403 88 70 | Correo: contacto@siata.gov.co

Torre SIATA: Calle 50 # 71-147 | Sede Investigación y Desarrollo: Cra. 48a # 10 Sur -123, Medellín - Colombia