

IMÁGENES DEL RADAR METEOROLÓGICO

FECHA: 2023-03-30

EVENTO N: 2870

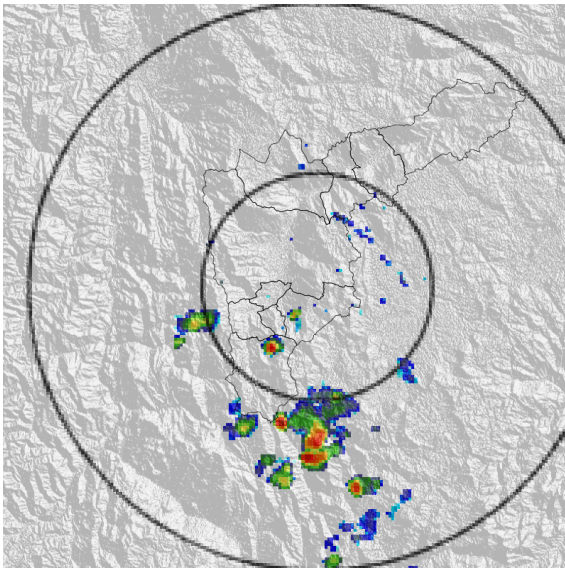

(a) 2023-03-30 14:37

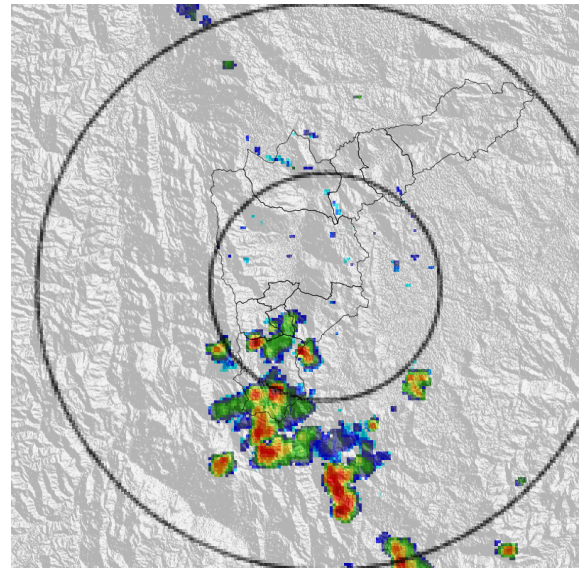

(b) 2023-03-30 15:29

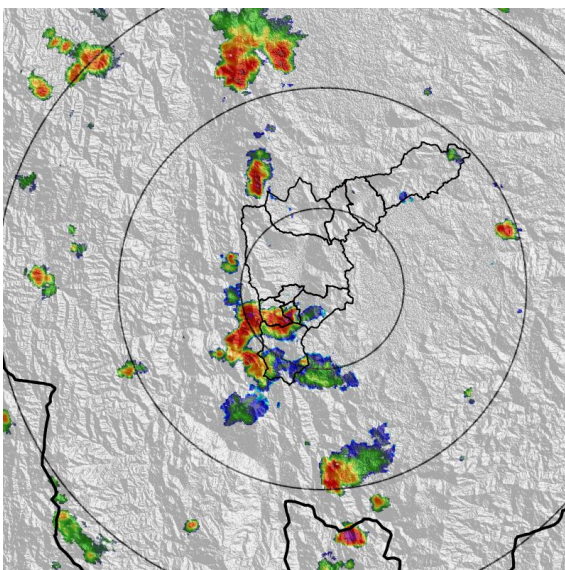

(c) 2023-03-30 16:36

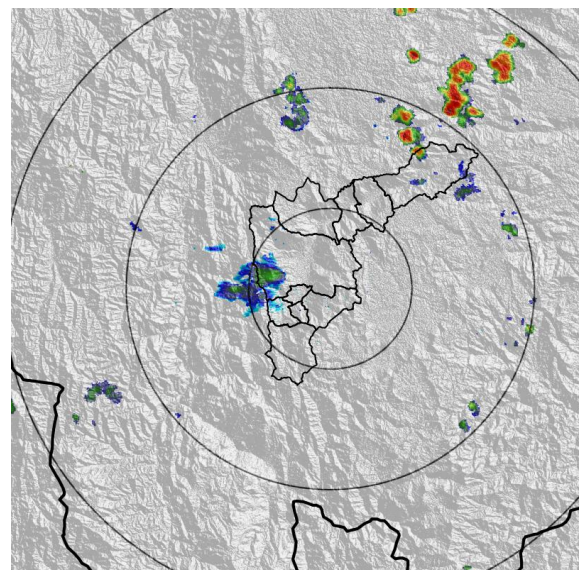

(d) 2023-03-30 18:45

Teléfono: (604) 403 88 70 | Correo: contacto@siata.gov.co

Torre SIATA: Calle 50 # 71-147 | Sede Investigación y Desarrollo: Cra. 48a # 10 Sur -123, Medellín - Colombia

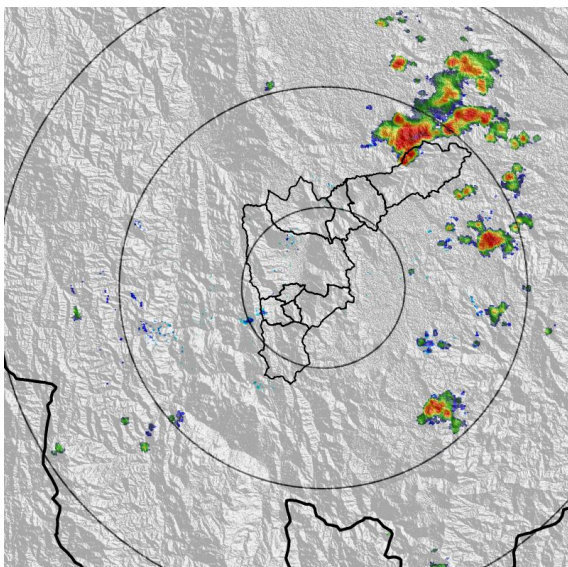

(e) 2023-03-30 19:43

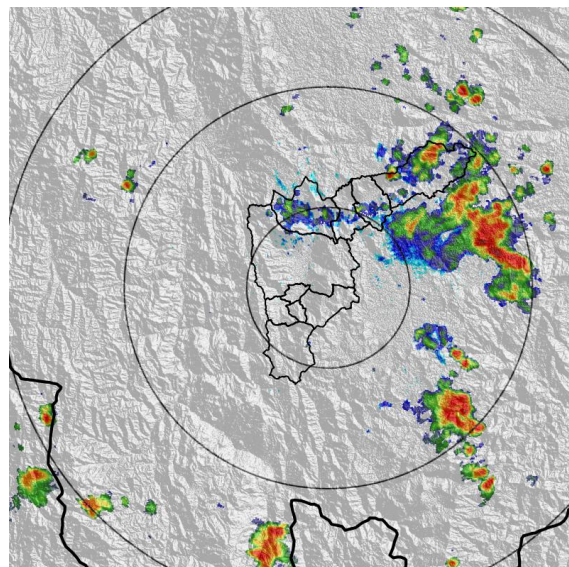

(f) 2023-03-30 21:16

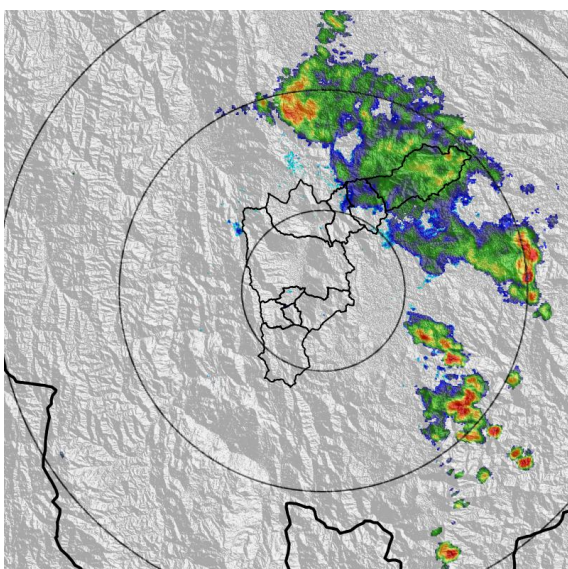

(g) 2023-03-31 00:08

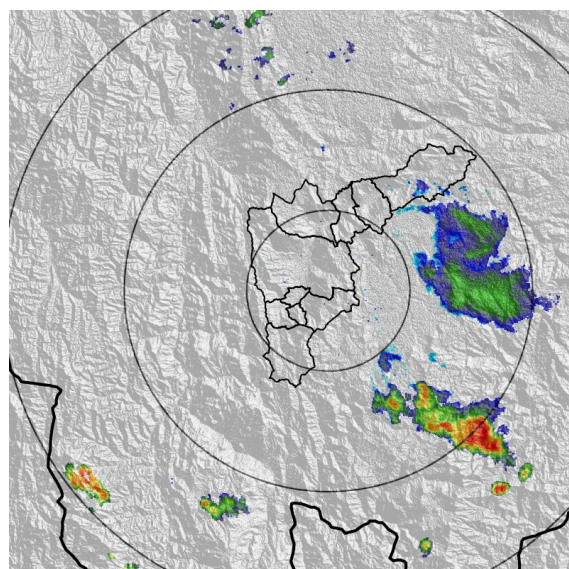

(h) 2023-03-31 01:36

Teléfono: (604) 403 88 70 | Correo: contacto@siata.gov.co

Torre SIATA: Calle 50 # 71-147 | Sede Investigación y Desarrollo: Cra. 48a # 10 Sur -123, Medellín - Colombia

MAPA ACUMULADO

FECHA: 2023-03-30

EVENTO N: 2870

Los mayores acumulados se registraron sobre las cuencas de las quebradas La Doctora en Sabaneta y Q. Doña María en San Antonio de Prado, alcanzando valores de 35 mm aproximadamente.

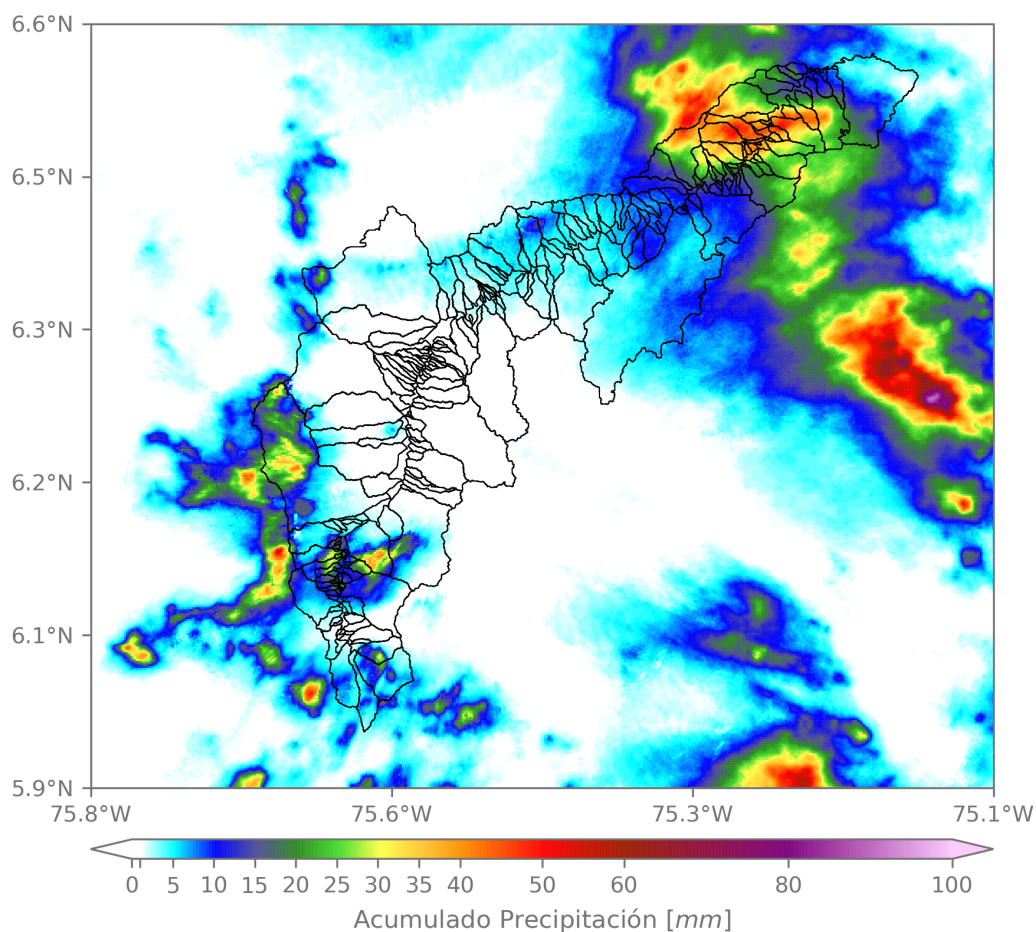

(i) Mapa de acumulados de lluvia radar durante el evento

Teléfono: (604) 403 88 70 | Correo: contacto@siata.gov.co

Torre SIATA: Calle 50 # 71-147 | Sede Investigación y Desarrollo: Cra. 48a # 10 Sur -123, Medellín - Colombia

MAPA DESCARGAS ELÉCTRICAS

FECHA: 2023-03-30

EVENTO N: 2870

Se registraron un total de 246 descargas eléctricas, la mayoría de ellas en Barbosa (200), Medellín (21), Caldas (14), La Estrella (8) y Sabaneta (3).



Descargas Eléctricas

Información Satelital: Sensor GLM

Fecha y hora: 2023-03-30 05:00 a 2023-03-31 05:00

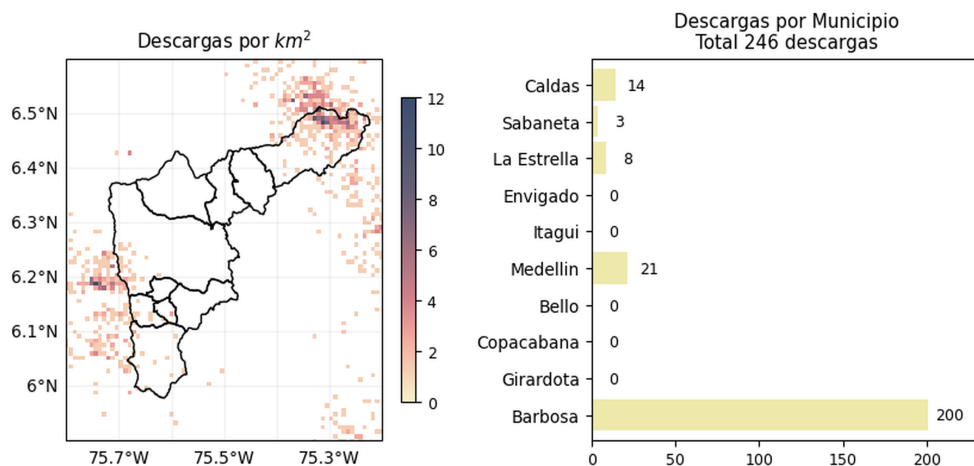

[@areametropol](#)
[@siatamedellin](#)



www.metropol.gov.co
www.siata.gov.co

(j) Mapa de descargas eléctricas durante el evento

Teléfono: (604) 403 88 70 | Correo: contacto@siata.gov.co

Torre SIATA: Calle 50 # 71-147 | Sede Investigación y Desarrollo: Cra. 48a # 10 Sur -123, Medellín - Colombia

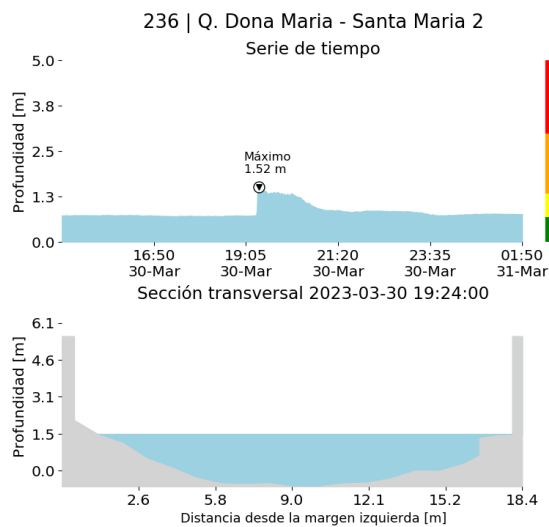
RESUMEN DE REGISTROS DE NIVEL				
Estación	Ubicación	Pico de la hidrografa [m]	Fecha y Hora	Máximo nivel de riesgo alcanzado
108. Q. Dona Maria - Santa Rita	Medellín - La Verde	1.623	2023-03-30 18:39:00	Naranja
236. Q. Dona Maria - Santa Maria 2	Itagui - Santa Maria No. 2	1.52	2023-03-30 19:24:00	Naranja



(k)

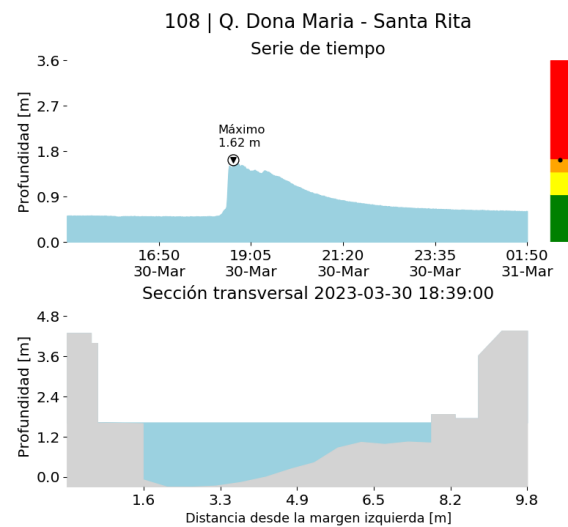

(l)

RESUMEN REDES DE MONITOREO

FECHA: 2023-03-30

EVENTO N: 2870

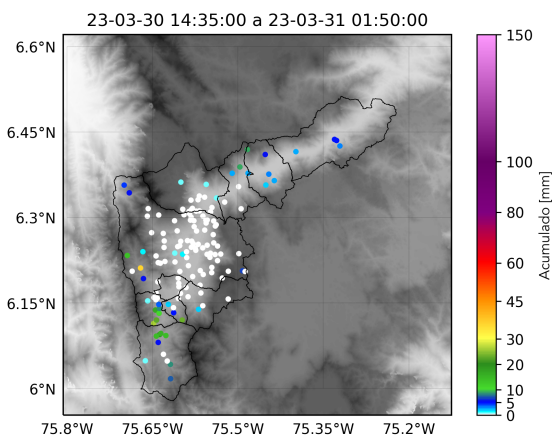

(m) Boletín Precipitación

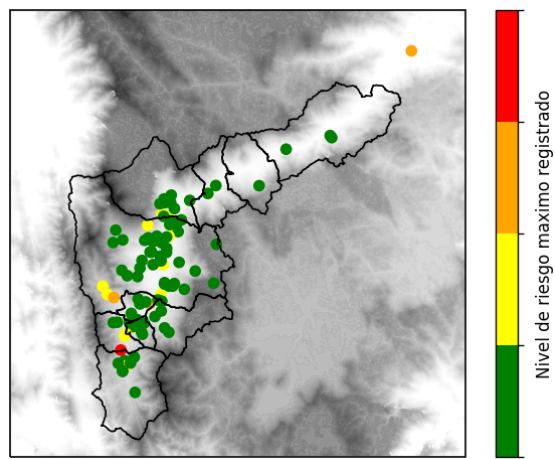

(n) Boletín Nivel

Elaborado por: Duban Marín - Paola Giraldo
 Área Operacional
 Sistema de Alerta Temprana
www.siat.gov.co / @siatamedellin
 Teléfono: 4341987 - 4341993

Teléfono: (604) 403 88 70 | Correo: contacto@siata.gov.co

Torre SIATA: Calle 50 # 71-147 | Sede Investigación y Desarrollo: Cra. 48a # 10 Sur -123, Medellín - Colombia