

REGISTRO DE EVENTOS DE PRECIPITACIÓN

FECHA: 2023-02-16

EVENTO N: 2831

Caracterización de los eventos		Estaciones que registraron el evento		
Fecha inicio: 2023-02-16	Hora inicio: 16:45:00	N°	Nombre de la estación	Acumulado (mm)
Fecha fin: 2023-02-16	Hora fin: 23:00:00	65	I.E Las Lomitas	41.91
Duración evento	6 horas 15 min	34	I.E La Doctora	27.43
Mayor intensidad de lluvia		193	Fuente Clara - Pluviómetro	25.91
Magnitud	100.58 mm/hora Hora: 19:24:00	447	Deprimido San Juan Con Av Ferrocarril - Pluviómetro	20.07
Estación	65. I.E Las Lomitas	10	Escuela Rural El Boqueron	17.78
Municipio	Sabaneta	612	Vereda Naranjal - Pluviómetro	17.27
Mayor registro de lluvia acumulada		394	Deprimido Los Musicos - Pluviómetro	17.02
Magnitud	41.91 mm	21	Escuela Rural San Jose de la Montana	16.26
Estación	65. I.E Las Lomitas	45	AMVA	16.0
Municipio	Sabaneta	50	Universidad CES (Sabaneta)	16.0
Descripción del evento de precipitación		23	Instituto Jorge Robledo	15.24
<p>El evento inició con el ingreso de lluvias de alta intensidad sobre el norte del municipio de Barbosa. Posteriormente, se formaron nuevos núcleos de precipitación sobre Santa Elena, que se fueron expandiendo y desplazando hacia en noroccidente del Valle en altas intensidades, cubriendo gran parte del casco urbano de Medellín, los corregimientos de Palmitas y San Cristóbal, Itagüí, Envigado y Sabaneta. Más adelante, ingresaron precipitaciones provenientes del oriente, al municipio de Barbosa y Envigado, que se disiparon por completo alrededor de las 23:00.</p>		52	Centro Veterinario y de Zootecnia CES	14.48
		339	Ecoparque el Salado - Pluviómetro	13.72
		46	I.E La Milagrosa	13.46
		64	Ecoparque La Romera	13.46
		499	El Pacifico - Pluviómetro	13.21
		60	Torre SIATA	12.95
		434	Museo de Antioquia - Pluviómetro	12.95
		211	La Ladera	12.7
		35	I.E Joaquin Vallejo Arbelaez	12.19
		540	Finca Altamira - Pluviómetro	12.19
		71	CEFA	11.43
		451	Heliodora - Pluviómetro	11.43
		41	Comisaria El Poblado	11.18
		44	I.E Villa Turbay	10.41
		323	Acueducto Hatillo - Pluviómetro	10.16
		4	I.E Hector Rogelio Montoya	9.91
		244	Bomberos Envigado - Pluviómetro	9.65
		184	Miraflores	9.4
		429	Perfilador de Vientos - Pluviómetro	8.64
		129	Colegio Divino Salvador	8.38
146	Club del Adulto Mayor - Sabaneta	8.38		
551	Villatina - Pluviómetro	8.13		
54	I.E Juan Maria Cespedes	8.13		
421	CC Viva Envigado - Pluviómetro	8.13		

Teléfono: (604) 403 88 70 | Correo: contacto@siata.gov.co

Torre SIATA: Calle 50 # 71-147 | Sede Investigación y Desarrollo: Cra. 48a # 10 Sur -123, Medellín - Colombia

IMÁGENES DEL RADAR METEOROLÓGICO

FECHA: 2023-02-16

EVENTO N: 2831

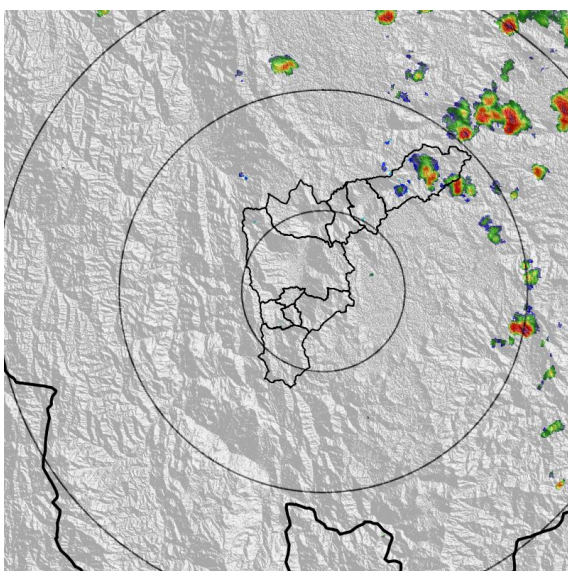

(a) 2023-02-16 17:34

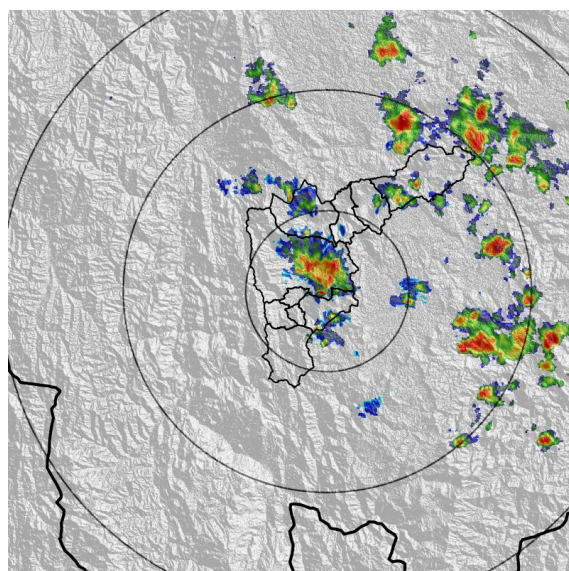

(b) 2023-02-16 18:31

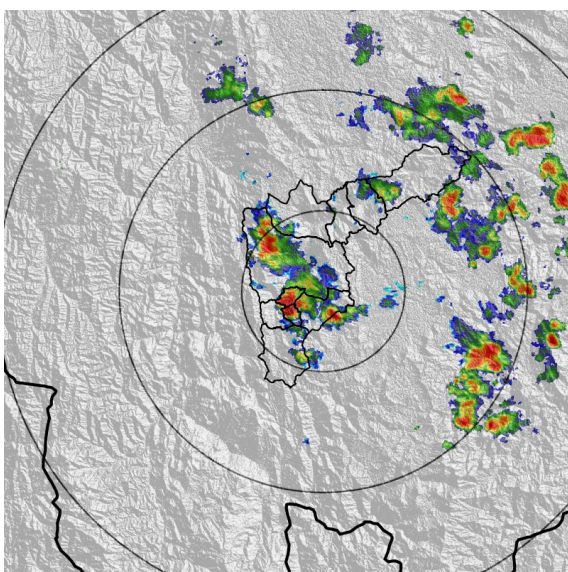

(c) 2023-02-16 19:13

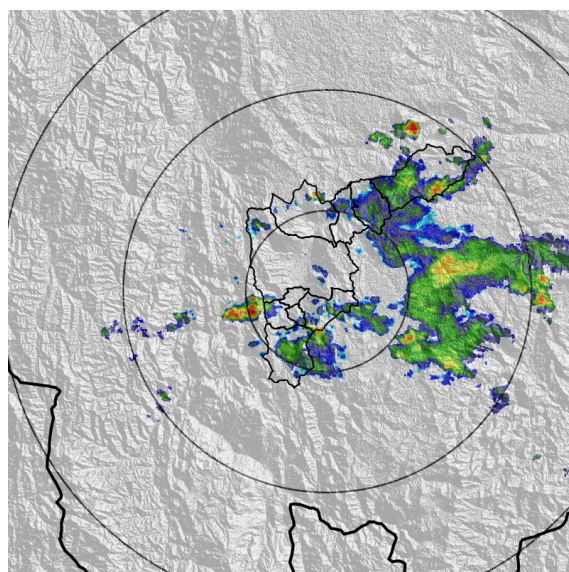

(d) 2023-02-16 21:59

Teléfono: (604) 403 88 70 | Correo: contacto@siata.gov.co

Torre SIATA: Calle 50 # 71-147 | Sede Investigación y Desarrollo: Cra. 48a # 10 Sur -123, Medellín - Colombia

MAPA ACUMULADO

FECHA: 2023-02-16

EVENTO N: 2831

Los mayores acumulados se registraron en las cuencas de la Q. La Doctora en Sabaneta y la Q. La Mina en Envigado, alcanzando acumulados de 25 mm aproximadamente.

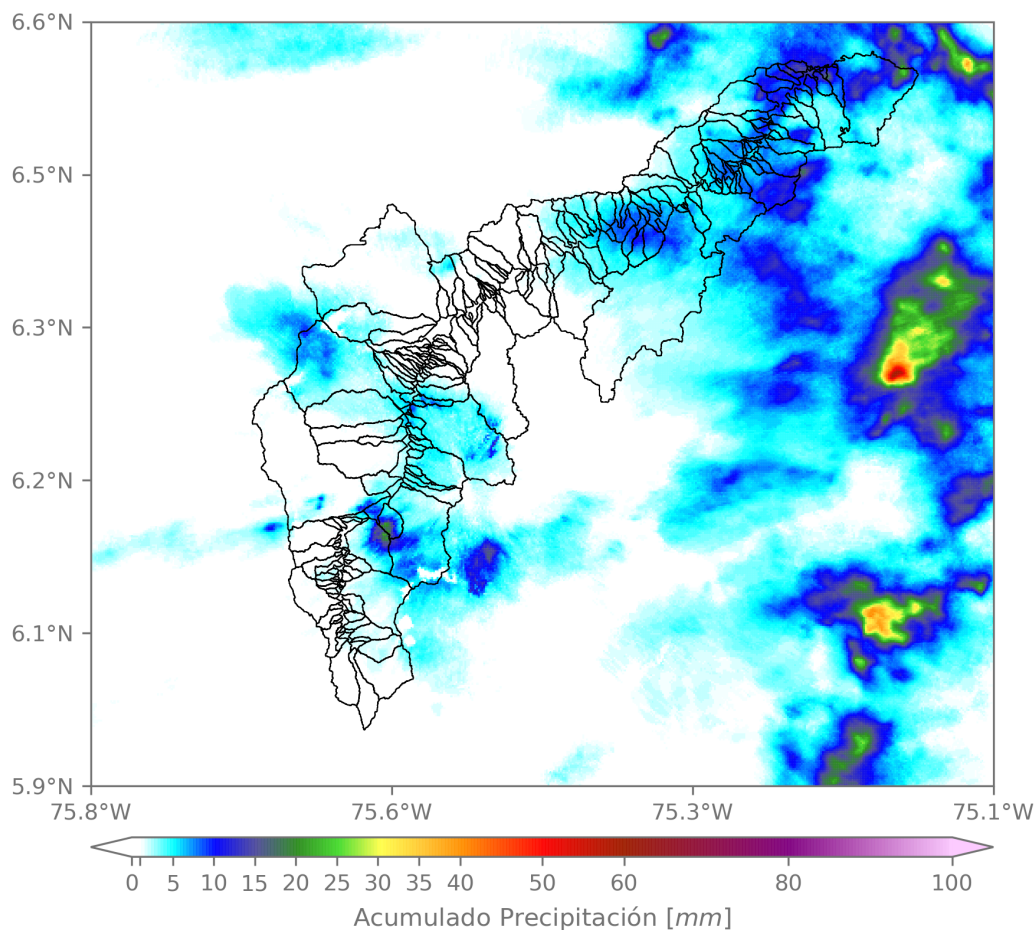

(e) Mapa de acumulados de lluvia radar durante el evento

Teléfono: (604) 403 88 70 | Correo: contacto@siata.gov.co

Torre SIATA: Calle 50 # 71-147 | Sede Investigación y Desarrollo: Cra. 48a # 10 Sur -123, Medellín - Colombia

RESUMEN REDES DE MONITOREO

FECHA: 2023-02-16

EVENTO N: 2831

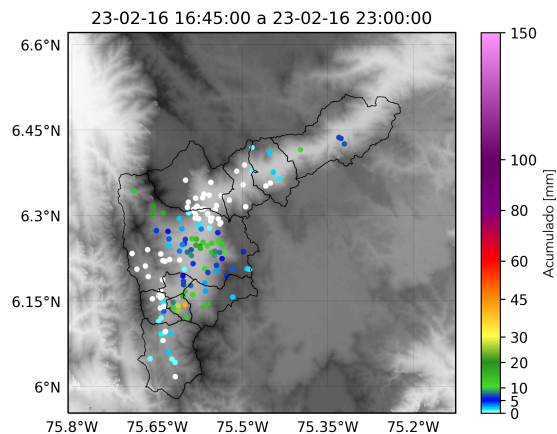

(f) Boletín Precipitación

Elaborado por: Alejandra Tamayo - Alejandra Carmona

Área Operacional

Sistema de Alerta Temprana

www.siat.gov.co / @siatamedellin

Teléfono: 4341987 - 4341993

Teléfono: (604) 403 88 70 | Correo: contacto@siata.gov.co

Torre SIATA: Calle 50 # 71-147 | Sede Investigación y Desarrollo: Cra. 48a # 10 Sur -123, Medellín - Colombia