

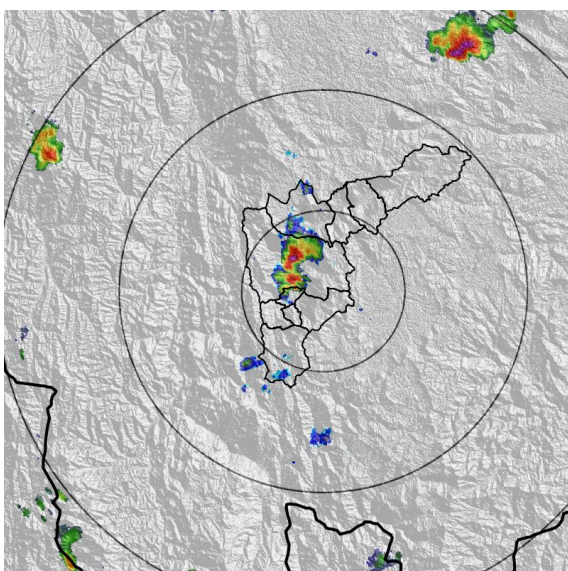

IMÁGENES DEL RADAR METEOROLÓGICO

FECHA: 2023-02-04

EVENTO N: 2825



(a) 2023-02-04 16:37

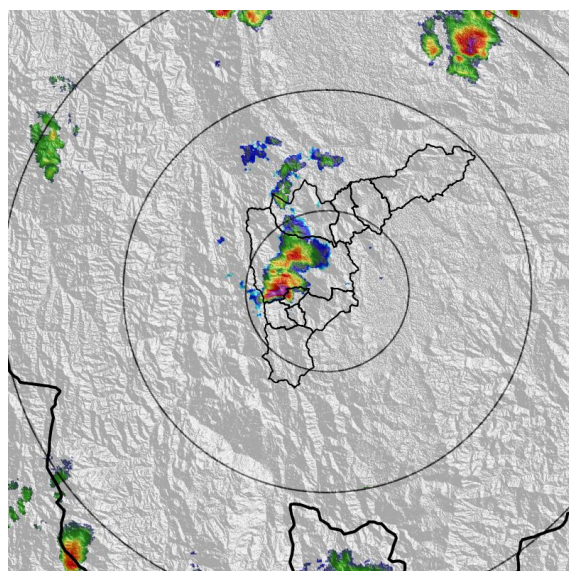

(b) 2023-02-04 16:58

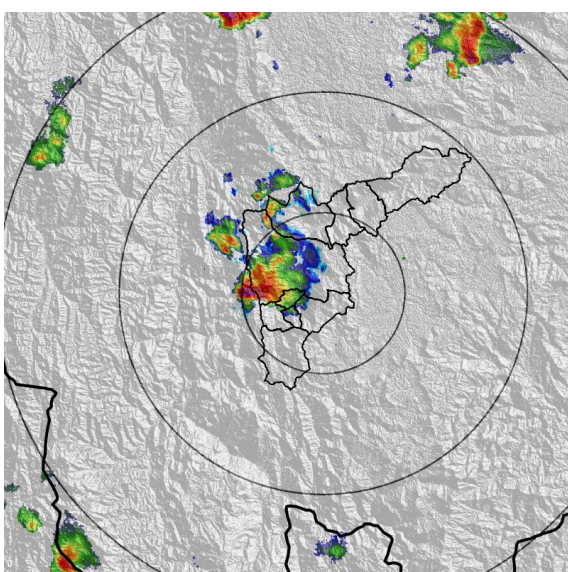

(c) 2023-02-04 17:14

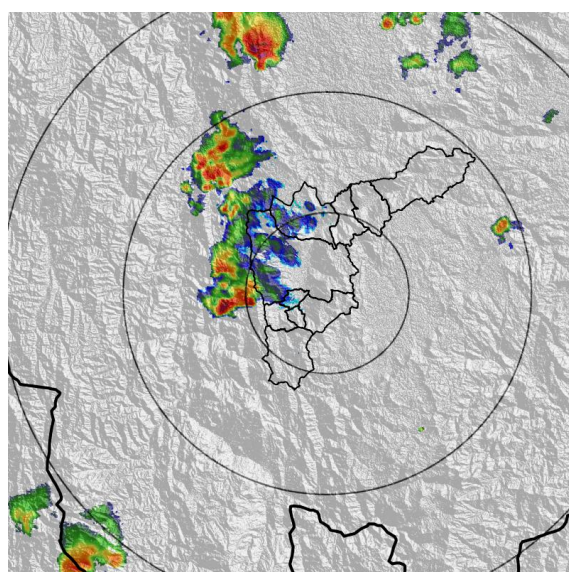

(d) 2023-02-04 17:50

Teléfono: (604) 403 88 70 | Correo: contacto@siata.gov.co

Torre SIATA: Calle 50 # 71-147 | Sede Investigación y Desarrollo: Cra. 48a # 10 Sur -123, Medellín - Colombia

MAPA ACUMULADO

FECHA: 2023-02-04

EVENTO N: 2825

Los mayores acumulados se registraron sobre el municipio de Medellín, en las quebradas Doña María (San Antonio de Prado), La Hueso y Altavista, con valores máximos de hasta 50 mm aproximadamente.

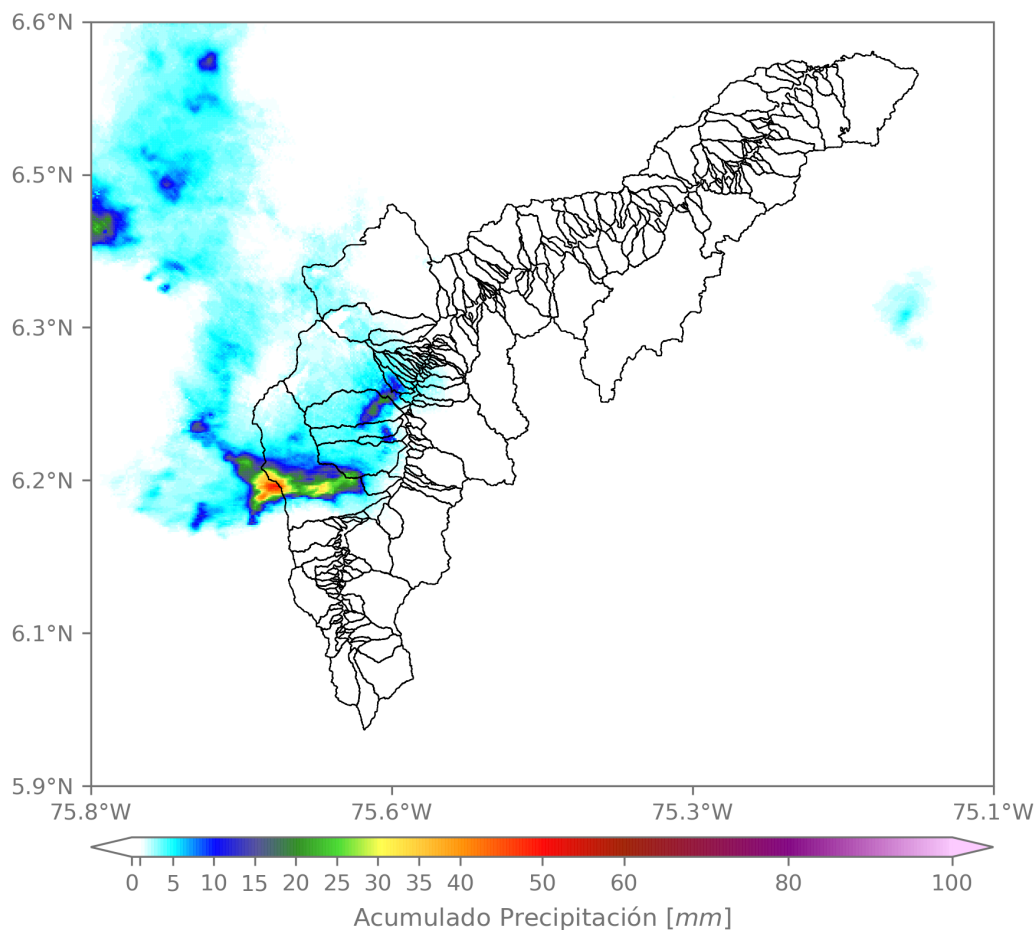

(e) Mapa de acumulados de lluvia radar durante el evento

Teléfono: (604) 403 88 70 | Correo: contacto@siata.gov.co

Torre SIATA: Calle 50 # 71-147 | Sede Investigación y Desarrollo: Cra. 48a # 10 Sur -123, Medellín - Colombia

RESUMEN REDES DE MONITOREO

FECHA: 2023-02-04

EVENTO N: 2825

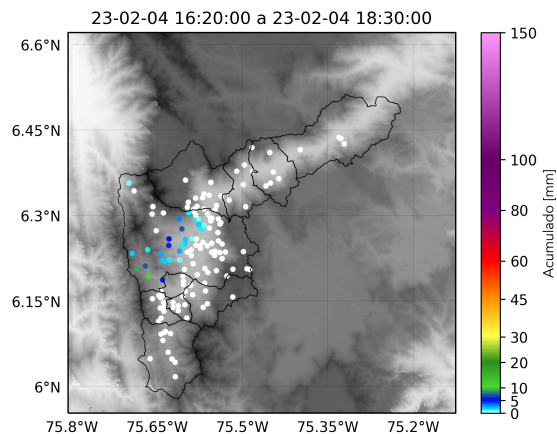

(f) Boletín Precipitación

Elaborado por: Jeison Pineda - Alejandra Tamayo  
 Área Operacional  
 Sistema de Alerta Temprana  
[www.siat.gov.co](http://www.siat.gov.co) / @siatamedellin  
 Teléfono: 4341987 - 4341993

Teléfono: (604) 403 88 70 | Correo: [contacto@siata.gov.co](mailto:contacto@siata.gov.co)

Torre SIATA: Calle 50 # 71-147 | Sede Investigación y Desarrollo: Cra. 48a # 10 Sur -123, Medellín - Colombia