

REGISTRO DE EVENTOS DE PRECIPITACIÓN

FECHA: 2023-01-21	EVENTO N: 2821
-------------------	----------------

Caracterización de los eventos		Estaciones que registraron el evento		
--------------------------------	--	--------------------------------------	--	--

Fecha inicio: 2023-01-21	Hora inicio: 14:55:00	N°	Nombre de la estación	Acumulado (mm)
Fecha fin: 2023-01-21	Hora fin: 19:30:00	57	Escuela la Clara	15.49
Duración evento	4 horas 35 min	146	Club del Adulto Mayor - Sabaneta	13.46
Mayor intensidad de lluvia		540	Finca Altamira - Pluviometro	11.43
Magnitud	85.34 mm/hora Hora: 15:24:00	50	Universidad CES (Sabaneta)	10.16
Estación	50. Universidad CES (Sabaneta)	34	I.E La Doctora	10.16
Municipio	Sabaneta	39	I.E Pedro Octavio Amado	8.64
Mayor registro de lluvia acumulada		432	Andalucia Caldas - Pluviometro	8.38
Magnitud	15.49 mm	54	I.E Juan Maria Cespedes	7.87
Estación	57. Escuela la Clara	58	Escuela Luis Javier Garcia Isaza	7.37
Municipio	Caldas	193	Fuente Clara - Pluviometro	7.11
Descripción del evento de precipitación		62	Gimnasio Cantabria	7.11
<p>El evento inició con la formación de núcleos de alta intensidad sobre Itagüí, Envigado y el sur de Medellín. Las lluvias siguieron su desplazamiento hacia el suroccidente ocasionando lluvias de alta intensidad sobre todos los municipios del sur del Valle de Aburrá. Finalmente, se formaron núcleos de precipitación de alta intensidad sobre el occidente de Medellín en los corregimientos de San Antonio de Prado y Palmitas.</p>		3	Escuela Rural Yarumalito	7.11
		9	Instituto Pedro Justo Berrio	6.35
		266	Himalaya - Pluviometro	6.35
		636	Mandalay - Pluviometro	6.35
		171	Escombrera Mocatan - Pluviometro	5.59

IMÁGENES DEL RADAR METEOROLÓGICO

FECHA: 2023-01-21

EVENTO N: 2821

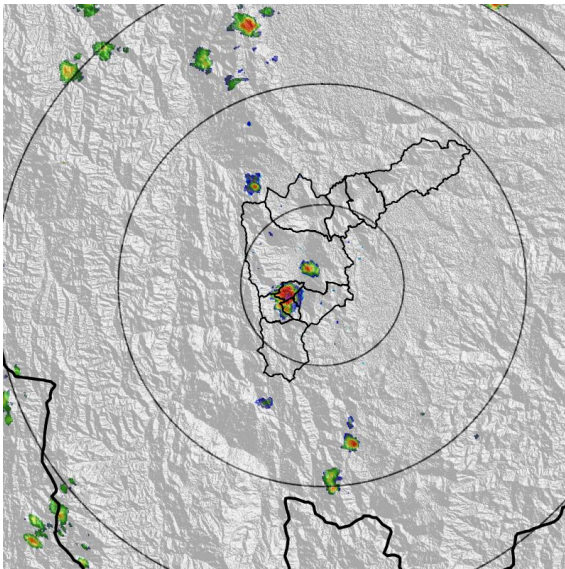

(a) 2023-01-21 15:18

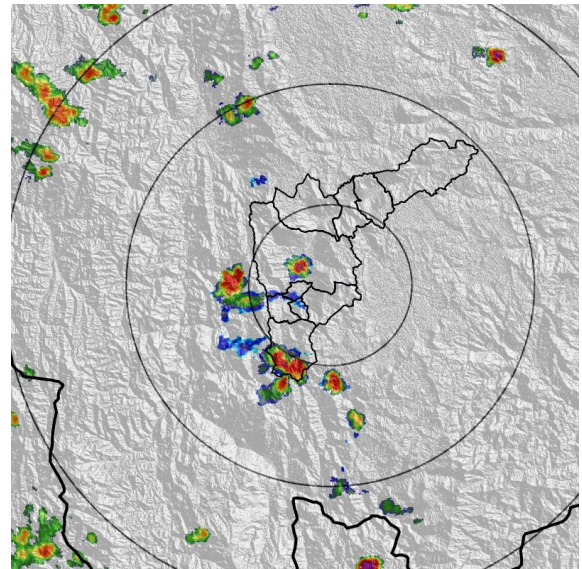

(b) 2023-01-21 16:41

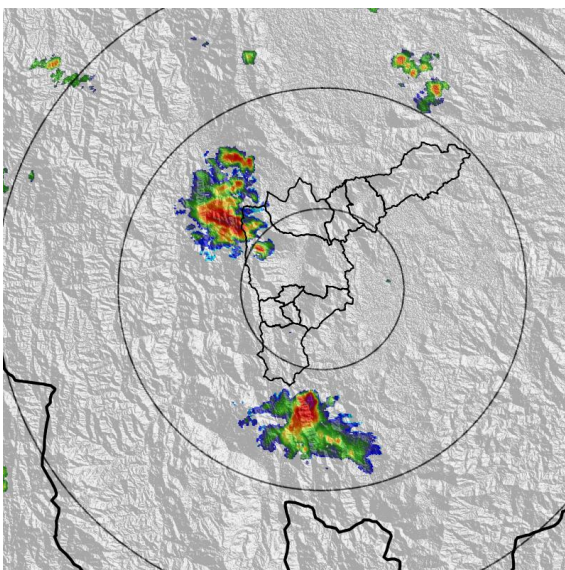

(c) 2023-01-21 18:04

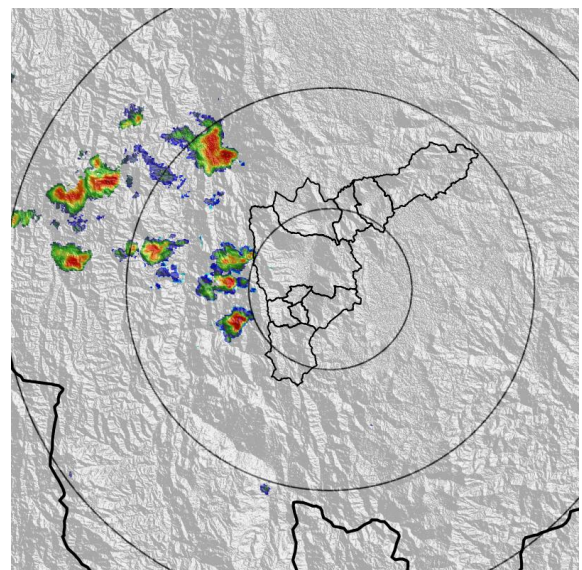

(d) 2023-01-21 19:27

Teléfono: (604) 403 88 70 | Correo: contacto@siata.gov.co

Torre SIATA: Calle 50 # 71-147 | Sede Investigación y Desarrollo: Cra. 48a # 10 Sur -123, Medellín - Colombia

MAPA ACUMULADO

FECHA: 2023-01-21

EVENTO N: 2821

Los mayores acumulados se registraron en las quebradas La Grande, en La Estrella, La Doña Maria y La Picacha en Medellín, con valores aproximados a 25 mm.

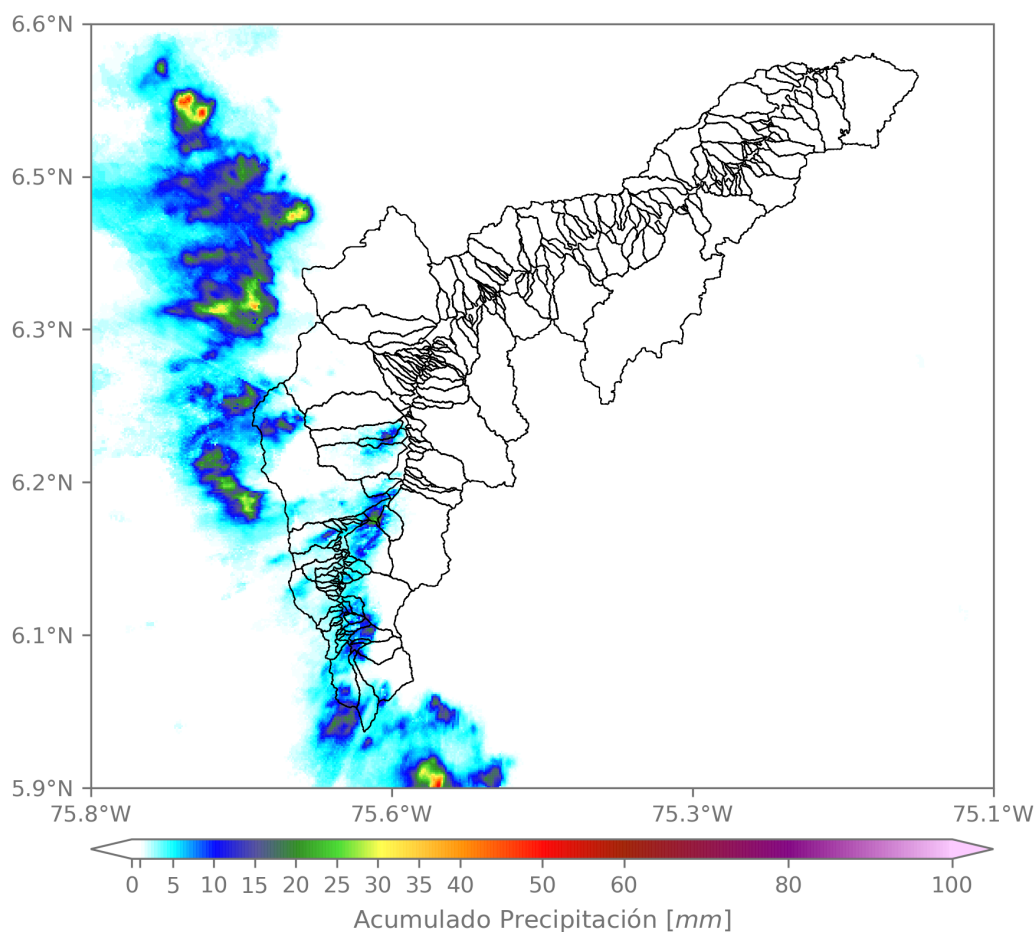

(e) Mapa de acumulados de lluvia radar durante el evento

Teléfono: (604) 403 88 70 | Correo: contacto@siata.gov.co

Torre SIATA: Calle 50 # 71-147 | Sede Investigación y Desarrollo: Cra. 48a # 10 Sur -123, Medellín - Colombia

MAPA DESCARGAS ELÉCTRICAS

FECHA: 2023-01-21

EVENTO N: 2821

Se registraron en total 15 descargas eléctricas, 9 de estas en el municipio de Caldas.



Descargas Eléctricas

Información Satelital: Sensor GLM

Fecha y hora: 2023-01-21 14:55 a 2023-01-21 19:30

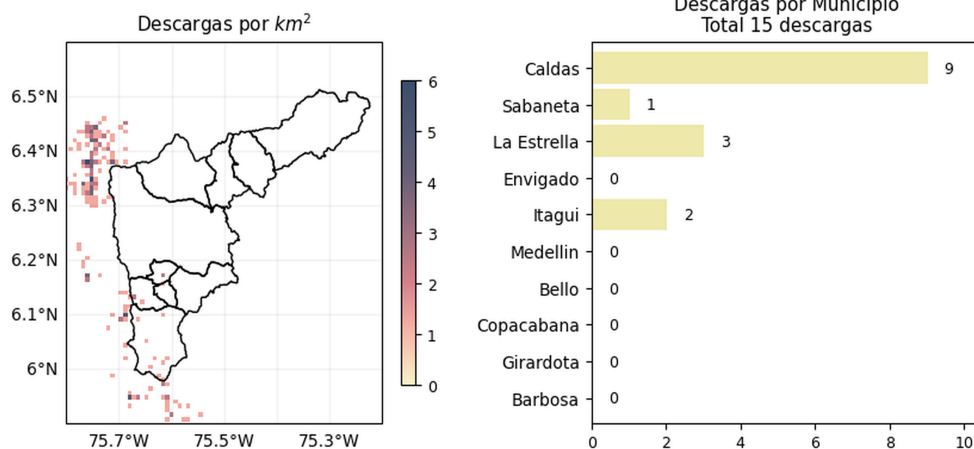

 @areametropol
 @siatamedellin

www.metropol.gov.co
www.siata.gov.co

(f) Mapa de descargas eléctricas durante el evento

Teléfono: (604) 403 88 70 | Correo: contacto@siata.gov.co

Torre SIATA: Calle 50 # 71-147 | Sede Investigación y Desarrollo: Cra. 48a # 10 Sur -123, Medellín - Colombia

RESUMEN REDES DE MONITOREO

FECHA: 2023-01-21

EVENTO N: 2821

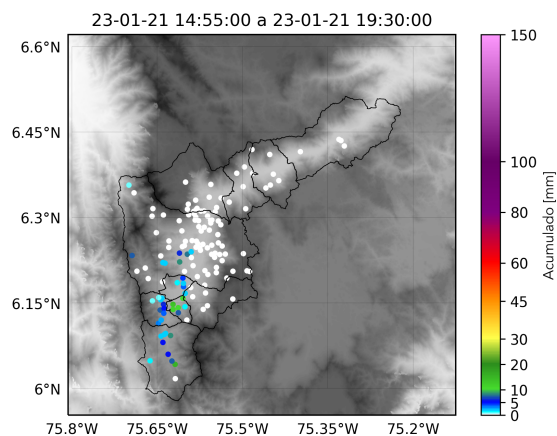

(g) Boletín Precipitación

Elaborado por: Alejandra Carmona - Herney Sánchez
 Área Operacional
 Sistema de Alerta Temprana
www.siat.gov.co / @siatamedellin
 Teléfono: 4341987 - 4341993

Teléfono: (604) 403 88 70 | Correo: contacto@siata.gov.co

Torre SIATA: Calle 50 # 71-147 | Sede Investigación y Desarrollo: Cra. 48a # 10 Sur -123, Medellín - Colombia