

REGISTRO DE EVENTOS DE PRECIPITACIÓN

FECHA: 2023-01-03

EVENTO N: 2805

Caracterización de los eventos		Estaciones que registraron el evento		
Fecha inicio: 2023-01-03	Hora inicio: 01:00:00	N°	Nombre de la estación	Acumulado (mm)
Fecha fin: 2023-01-04	Hora fin: 04:50:00	3	Escuela Rural Yarumalito	42.67
Duración evento	27 horas 50 min	36	Colegio Concejo de Itagui	38.35
Mayor intensidad de lluvia		43	Escuela Rural Quebrada Larga	37.59
Magnitud	60.96 mm/hora Hora: 02:38:00	29	Escuela Marina Orth	35.56
Estación	19. Tecnológico Antioquia	18	Escuela El Salado	34.29
Municipio	Itagui	21	Escuela Rural San Jose de la Montana	31.24
Mayor registro de lluvia acumulada		519	Deslizamiento Tierra Amarilla - Pluviometro	29.21
Magnitud	42.67 mm	601	Acueducto Principal Altavista - Pluviometro	28.19
Estación	3. Escuela Rural Yarumalito	612	Vereda Naranjal - Pluviometro	27.69
Municipio	Medellin	481	Hospital La Estrella - Pluviometro	26.42
Descripción del evento de precipitación		19	Tecnologico Antioquia	26.16
<p>El evento inició con la formación de núcleos de precipitación sobre el sur del Valle de Aburrá y en Medellín, que fueron extendiéndose e intensificándose, alcanzando moderadas intensidades. Estas lluvias se desplazaron hacia el suroriente y en la mañana tomaron una dirección hacia el oriente, llegando a extenderse y cubrir casi la totalidad del territorio. Posteriormente, estas se disiparon casi por completo, sin embargo, en horas de la tarde se reactivaron sobre el occidente de Medellín y los municipios del sur, alcanzando altas intensidades. Finalmente, se registraron bajas intensidades en los municipios de Bello, Medellín y en el sur del Valle de Aburrá, donde se disipó por completo el último núcleo de precipitación.</p>		457	Ajizal	25.91
		418	Montanita San Antonio - Pluviometro	25.4
		288	Colegio Waldorf - Pluviometro	24.89
		25	Escuela Rural Astilleros	24.89
		10	Escuela Rural El Boqueron	23.62
		8	Escuela CEDEPRO	23.37
		383	Salinas Caldas - Pluviometro	22.86
		230	Alcaldía La Estrella - Pluviometro	22.1
		57	Escuela la Clara	20.83
		266	Himalaya - Pluviometro	20.32
		311	Casa Siata - Pluviometro	20.32
		433	Salada Parte Alta - Pluviometro	20.32
		4	I.E Hector Rogelio Montoya	20.32
		56	I.E Inem Jose Felix de Restrepo Sede Santa Catalina	20.07
		45	AMVA	19.81
		395	La Harenala Santa Maria - Pluviometro	19.56
		261	Deslizamiento La Raya - Pluviometro	19.05
		11	Escuela Rural Fabio Zuluaga	19.05
		61	Planta de Agua Bocatoma	18.54
		17	Escuela El Corazon	18.54
2	Escuela Rural La Verde	18.54		
15	Colegio San Lucas	18.29		
1	Casa de Gobierno Altavista	18.29		
466	Argos Km1 Medellin-Bogota	18.03		

Teléfono: (604) 403 88 70 | Correo: contacto@siata.gov.co

Torre SIATA: Calle 50 # 71-147 | Sede Investigación y Desarrollo: Cra. 48a # 10 Sur -123, Medellín - Colombia

IMÁGENES DEL RADAR METEOROLÓGICO

FECHA: 2023-01-03

EVENTO N: 2805

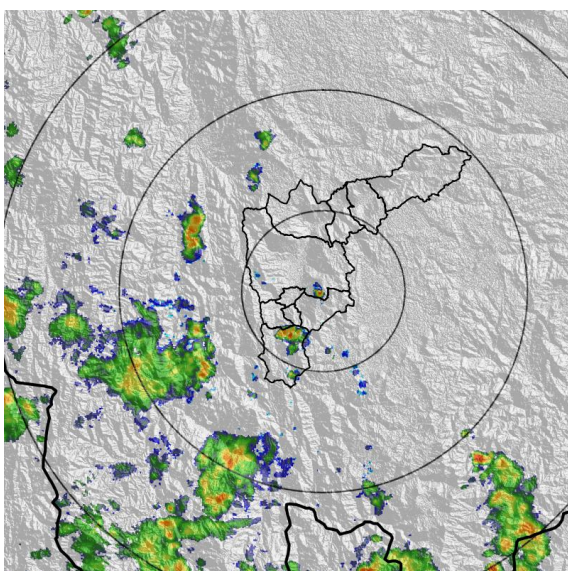

(a) 2023-01-03 01:22

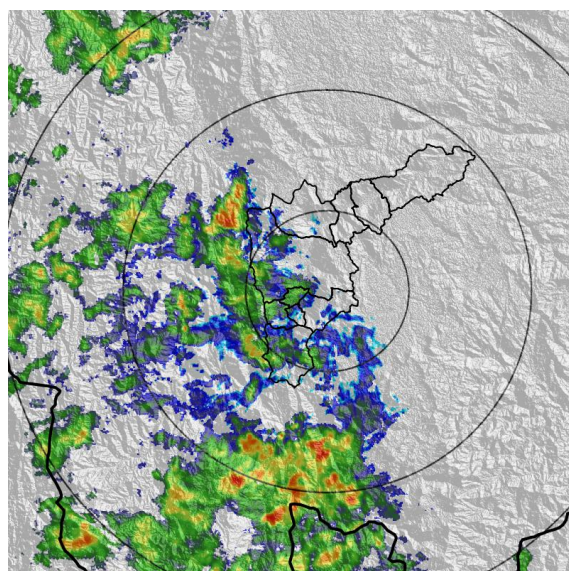

(b) 2023-01-03 04:18

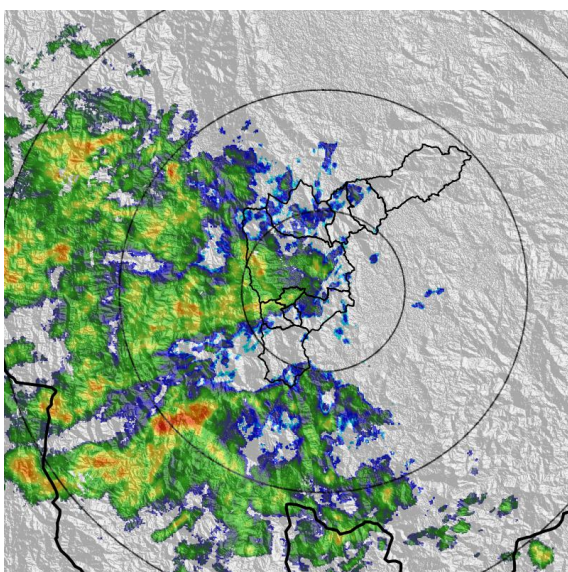

(c) 2023-01-03 06:33

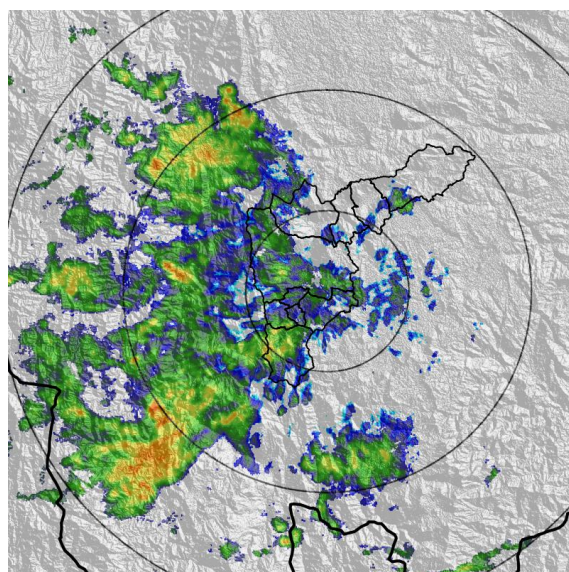

(d) 2023-01-03 07:46

Teléfono: (604) 403 88 70 | Correo: contacto@siata.gov.co

Torre SIATA: Calle 50 # 71-147 | Sede Investigación y Desarrollo: Cra. 48a # 10 Sur -123, Medellín - Colombia

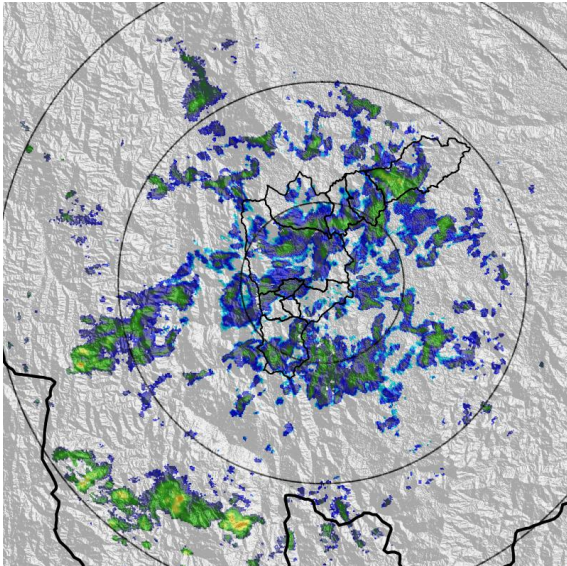

(e) 2023-01-03 09:56

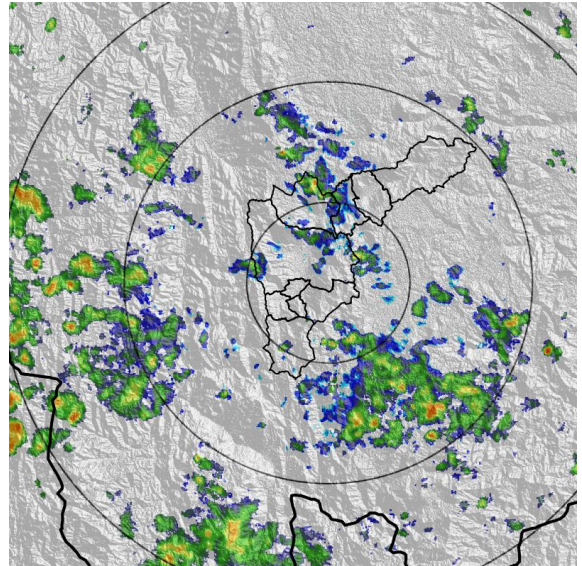

(f) 2023-01-03 12:27

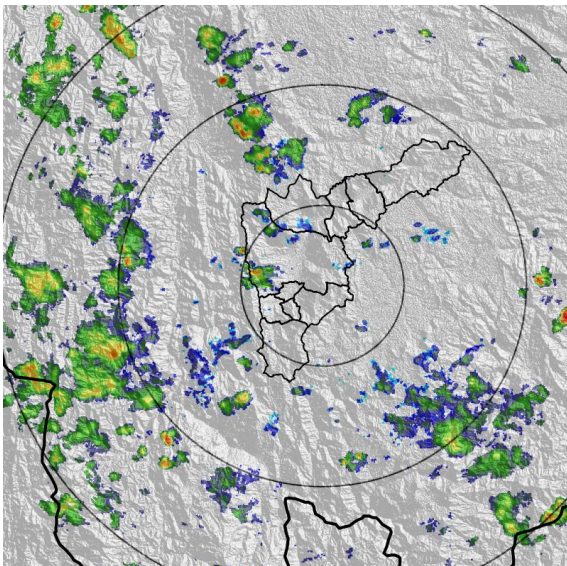

(g) 2023-01-03 14:11

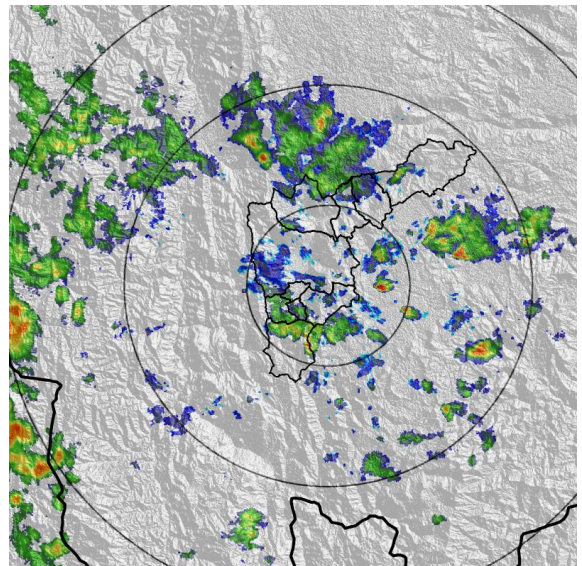

(h) 2023-01-03 16:41

Teléfono: (604) 403 88 70 | Correo: contacto@siata.gov.co

Torre SIATA: Calle 50 # 71-147 | Sede Investigación y Desarrollo: Cra. 48a # 10 Sur -123, Medellín - Colombia

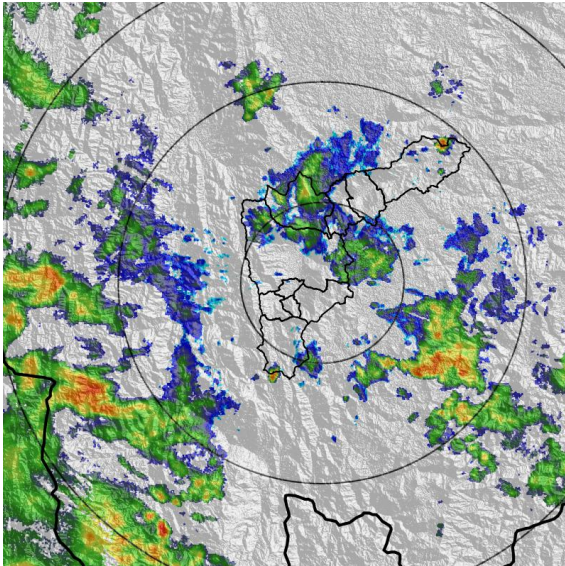

(i) 2023-01-03 19:17

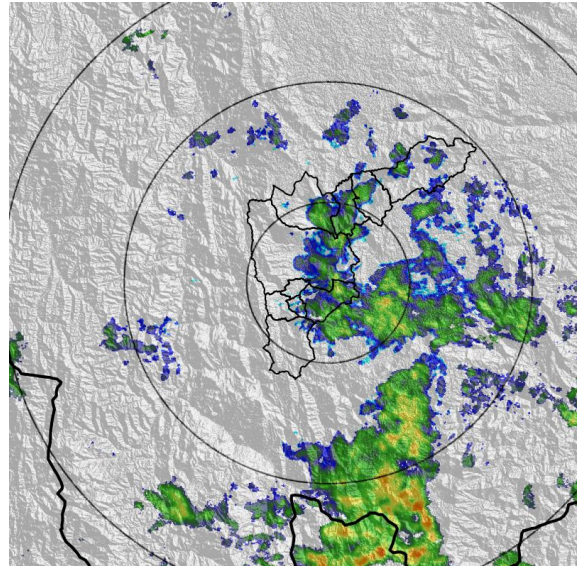

(j) 2023-01-03 21:48

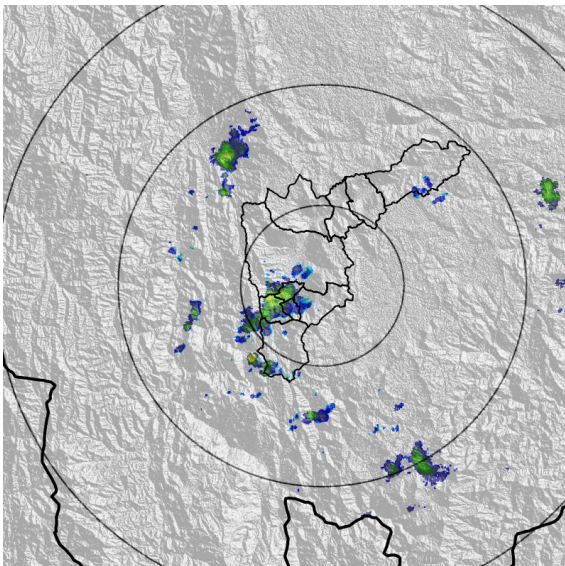

(k) 2023-01-04 00:55

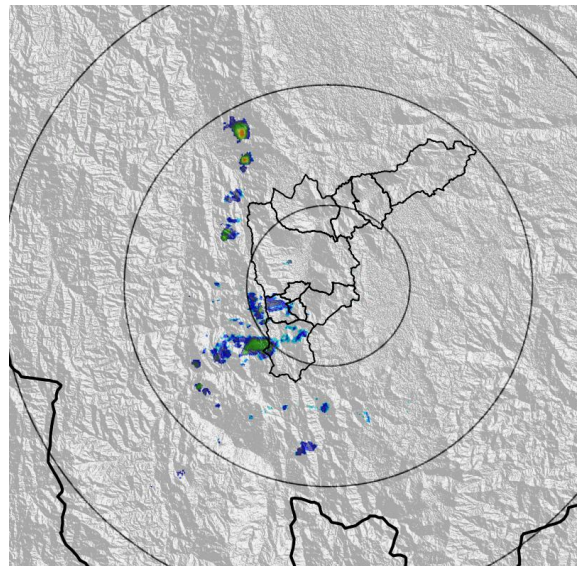

(l) 2023-01-04 04:02

Teléfono: (604) 403 88 70 | Correo: contacto@siata.gov.co

Torre SIATA: Calle 50 # 71-147 | Sede Investigación y Desarrollo: Cra. 48a # 10 Sur -123, Medellín - Colombia

MAPA ACUMULADO

FECHA: 2023-01-03

EVENTO N: 2805

Los mayores acumulados se registraron sobre la cuenca de la quebrada Doña María, en Medellín, alcanzando valores máximos de 30 mm aproximadamente.

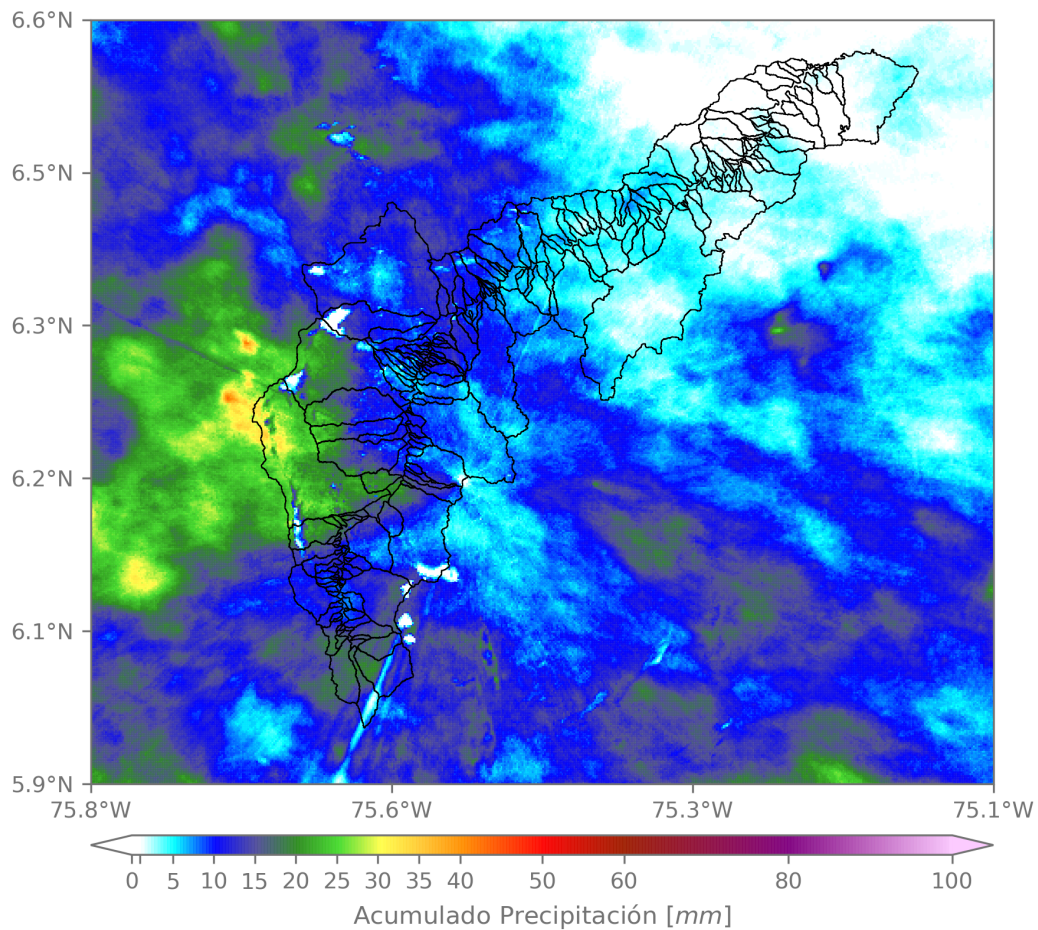

(m) Mapa de acumulados de lluvia radar durante el evento

Teléfono: (604) 403 88 70 | Correo: contacto@siata.gov.co

Torre SIATA: Calle 50 # 71-147 | Sede Investigación y Desarrollo: Cra. 48a # 10 Sur -123, Medellín - Colombia

RESUMEN REDES DE MONITOREO

FECHA: 2023-01-03

EVENTO N: 2805

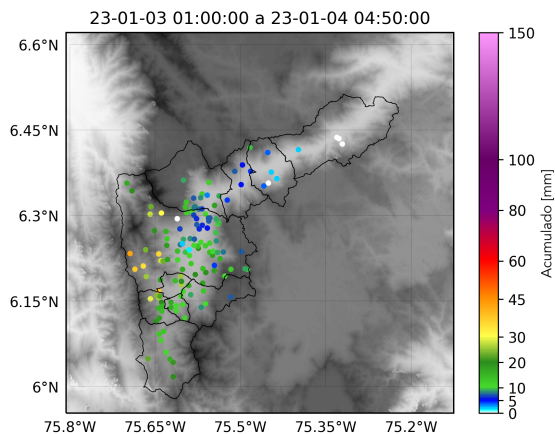

(n) Boletín Precipitación

Elaborado por: Herney Sánchez - Alejandra Carmona
 Área Operacional
 Sistema de Alerta Temprana
www.siat.gov.co / @siatamedellin
 Teléfono: 4341987 - 4341993

Teléfono: (604) 403 88 70 | Correo: contacto@siata.gov.co

Torre SIATA: Calle 50 # 71-147 | Sede Investigación y Desarrollo: Cra. 48a # 10 Sur -123, Medellín - Colombia