



Alcaldía de Medellín

Fecha

2013-06-16

Evento N°

277-2013

## REGISTRO DE EVENTOS DE PRECIPITACIÓN

Caracterización de los eventos				Estaciones que registraron el evento		
Fecha Inicio	2013-06-15	Hora Inicio	22:45	N°		Acumulado
Fecha Fin	2013-06-16	Hora Fin	03:30	30	Salón Social Barbosa	22.9 mm
Duración Evento	4 horas 45 minutos			31	Colegio Jose Manuel Sierra	18.3 mm
<b>Mayor intensidad de lluvia</b>				2	Escuela Rural La Verde	17.5 mm
Magnitud	60 mm/h	Hora	01:00	18	Escuela El Salado	16.5 mm
Estación	66. I.E. San Andrés			34	I.E. La Doctora	16 mm
Comuna	Girardota			43	Escuela Rural Quebrada Larga	15.7 mm
<b>Mayor registro de lluvia acumulada</b>				38	Casa Cultura La Estrella	15 mm
Magnitud	22.9 mm			74	Jose Miguel de Restrepo	14.7 mm
Estación	30. Salón Social Barbosa			5	I.E. Santa Elena	14.2 mm
Comuna	Barbosa			64	Las Flores	14 mm
<b>Descripción acerca de la formación del evento</b>				62	Gimnasio Cantabria	13.7 mm
El evento es producto de un sistema de gran extensión proveniente del Oriente del departamento.				36	Colegio Concejo de Itagüí	13.2 mm
				51	Represa La García	13.2 mm
				50	Universidad CES (Sabaneta)	13.2 mm
				11	Escuela Rural Fabio Zuluaga	13.2 mm
				75	Institución Educativa Rural El Tambo	13 mm
				42	Escuela Rural Piedras Gordas	12.7 mm
				3	Escuela Rural Yarumalito	12.4 mm
<b>Descripción del comportamiento</b>				25	Escuela Rural Astilleros	12.4 mm
Evento de gran extensión con distribución espacial no homogénea, intensidades medias y altas, y alta duración.				10	Escuela Rural El Boqueron	12.4 mm
				56	I.E Inem Jose Felix de Restrepo Sede Santa Catalina	12.2 mm
				6	Casa de Cultura Las Estancias	11.9 mm
				4	I.E Hector Rogelio Montoya	11.7 mm
				41	Comisaria El Poblado	11.7 mm
				21	Escuela Rural San Jose de la Montaña	11.4 mm
65	I.E Las Lomitas	11.4 mm				



### Evolución del evento: Imágenes Reflectividad Filtrada

Hora: 22:50

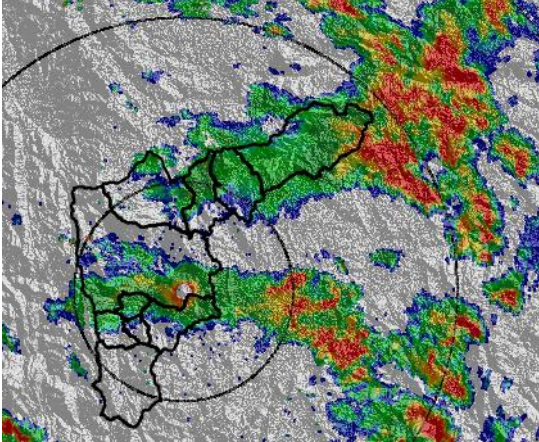

Hora: 23:24

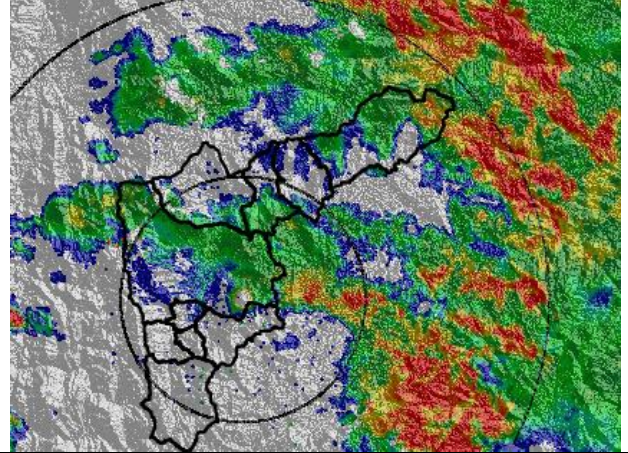

Hora: 23:48

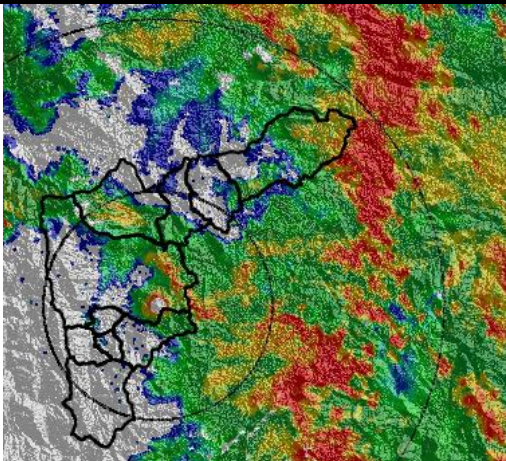

Hora: 00:16

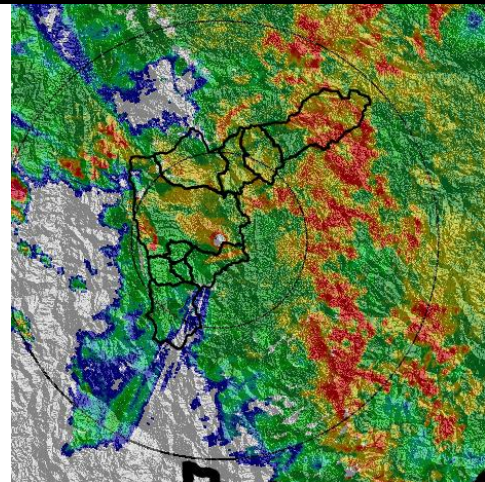

Hora: 00:34

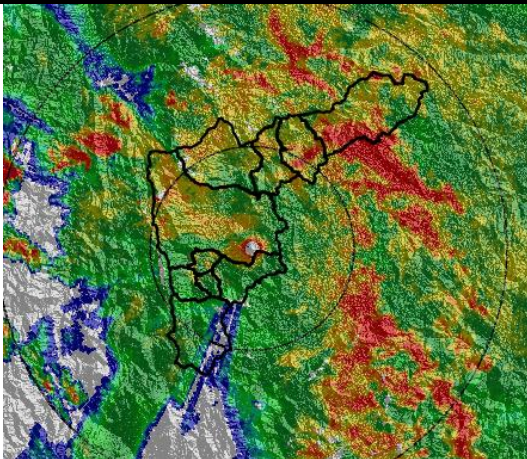

Hora: 00:50

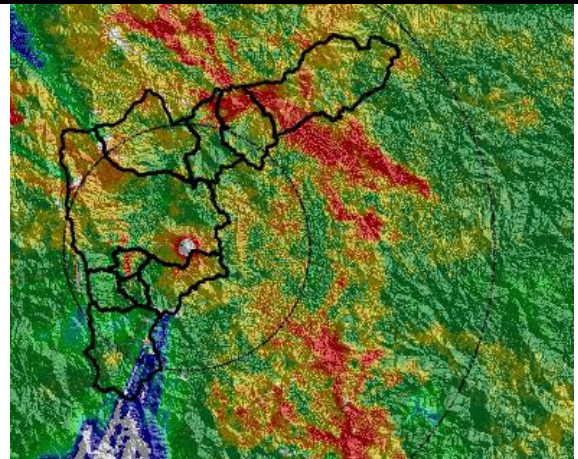



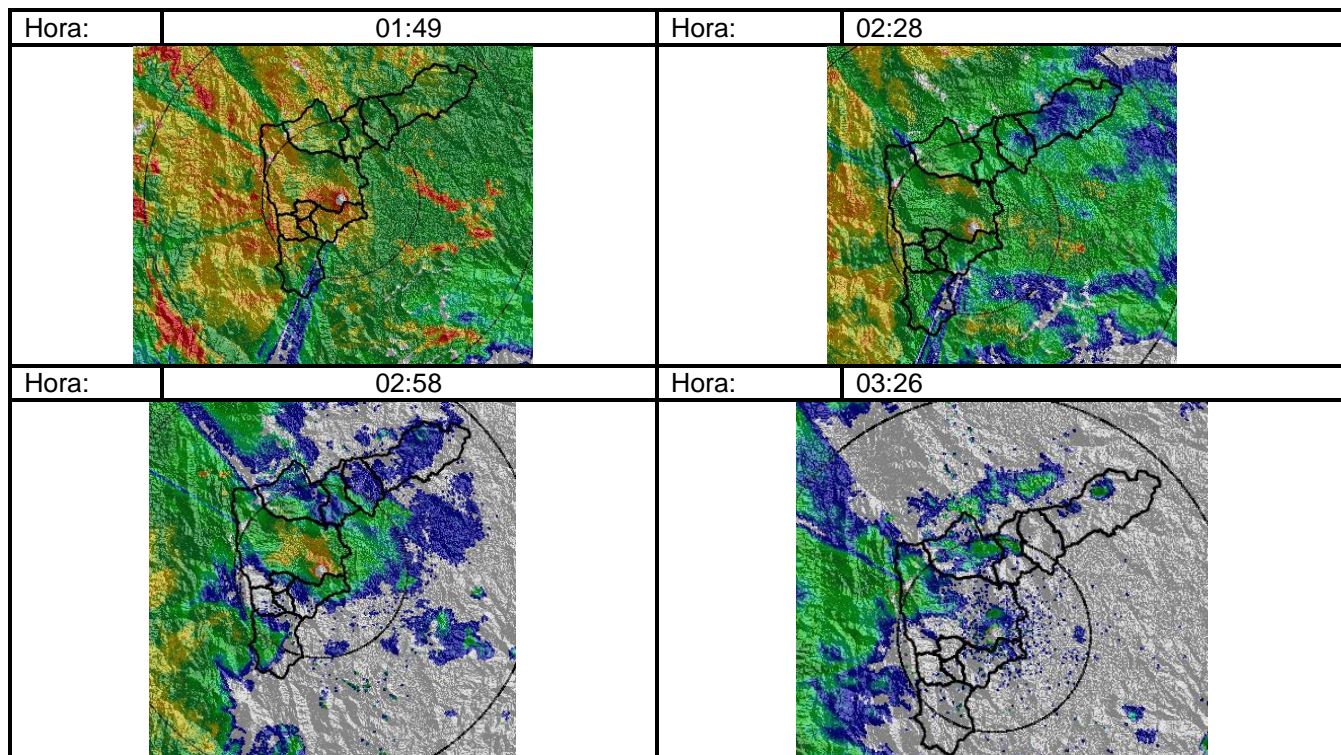

**Recorrido del evento en el Valle de Aburrá**

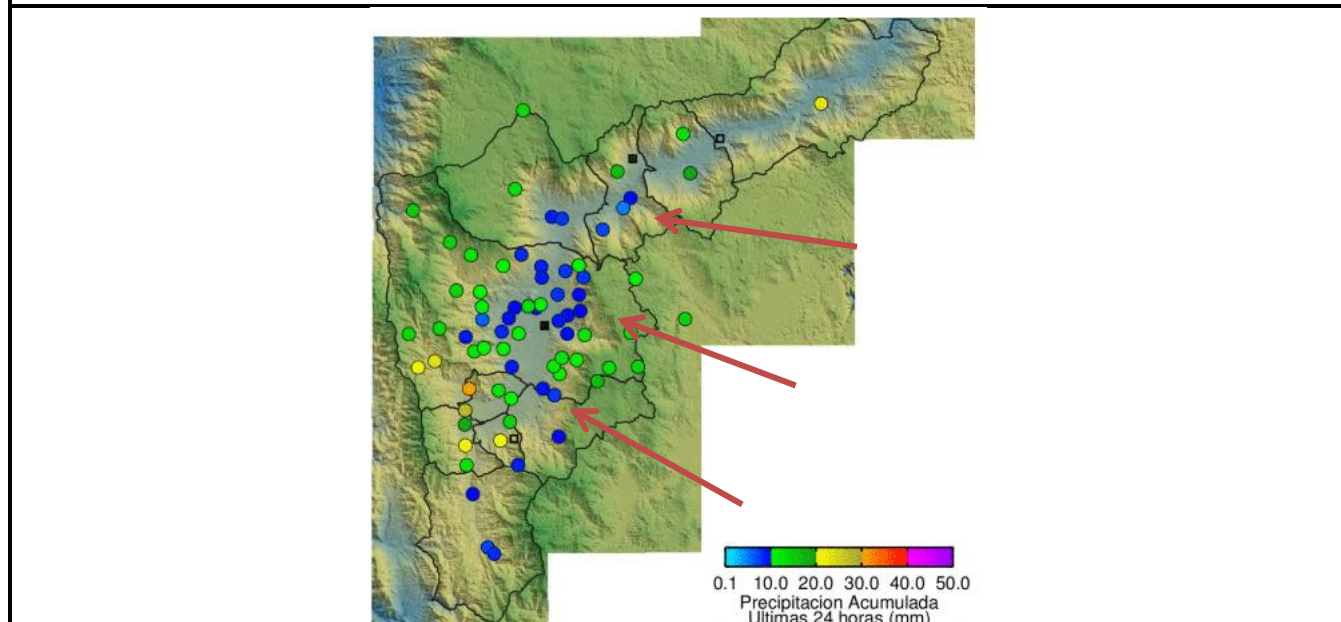

Elaborado por: Sara Arango Franco  
 Área Operacional  
 Sistema de Alerta Temprana  
[www.siat.gov.co](http://www.siat.gov.co) / @siatamedellin  
 Teléfono: 4341987 - 4341993

**SIATA SISTEMA DE ALERTA TEMPRANA DE MEDELLÍN**  
**ALERTAS AMBIENTALES PARA LA PREVENCIÓN DE DESASTRES**

Contrato de Ciencia y Tecnología No. CD 239 de 2012 ejecutado por la Universidad Eafit para el Área Metropolitana del Valle de Aburrá y la Alcaldía de Medellín, con el apoyo de EPM e ISAGEN.