



Alcaldía de Medellín

Fecha

2013-06-14

Evento N°

275-2013

REGISTRO DE EVENTOS DE PRECIPITACIÓN

Caracterización de los eventos				Estaciones que registraron el evento		
Fecha Inicio	2013-06-14	Hora Inicio	21:00	N°		Acumulado
Fecha Fin	2013-06-15	Hora Fin	00:30	02	Escuela rural La Verde	10.7 mm
Duración Evento	3 horas 30 minutos.			52	Centro Veterinario CES	10.2 mm
Mayor intensidad de lluvia				08	Escuela CEDEPRO	10.2 mm
Magnitud	25 mm/h	Hora	23:00	67	Juan Echeverry Abad	10.2 mm
Estación	02. Escuela rural La Verde			26	Escuela rural El Plan	10.2 mm
Comuna	San Antonio de Prado			49	Colegio Latino	9.9 mm
Mayor registro de lluvia acumulada				18	Escuela El Salado	9.7 mm
Magnitud	10.7 mm			06	Casa de la cultura Las Estancias	9.7 mm
Estación	02. Escuela rural La Verde			19	Tecnológico de Antioquia	9.4 mm
Comuna	San Antonio de Prado			50	Universidad CES (Sabaneta)	9.4 mm
Descripción acerca de la formación del evento				15	Colegio San Lucas	9.4 mm
El evento de precipitación es producto de un gran sistema que se formó en el oriente del departamento y se desplazó hacia el valle de Aburrá.				05	IE Santa Elena	9.4 mm
				206	Telemedellín – El poblado	9.4 mm
				56	Inem José Felix Restrepo	9.4 mm
				22	Escuela Capilla El Rosario	9.1 mm
				41	Comisaria El Poblado	8.9 mm
				54	IE Juan Maria Cespedes	8.9 mm
				39	IE Pedro Octavio Amado	8.6 mm
Descripción del comportamiento				43	Escuela rural Quebrada Larga	8.6 mm
Evento de que cubrió gran extensión espacial con precipitaciones muy uniformes y homogéneas presentando intensidades bajas y una duración alta.				25	Escuela rural Astilleros	8.6 mm
				3	Escuela rural Yarumalito	8.4 mm
				53	Colegio Eduardo Santos	8.1 mm
				12	IE Concejo de Medellín	8.1 mm

Evolución del evento: Imágenes Reflectividad Filtrada

Hora: 21:00

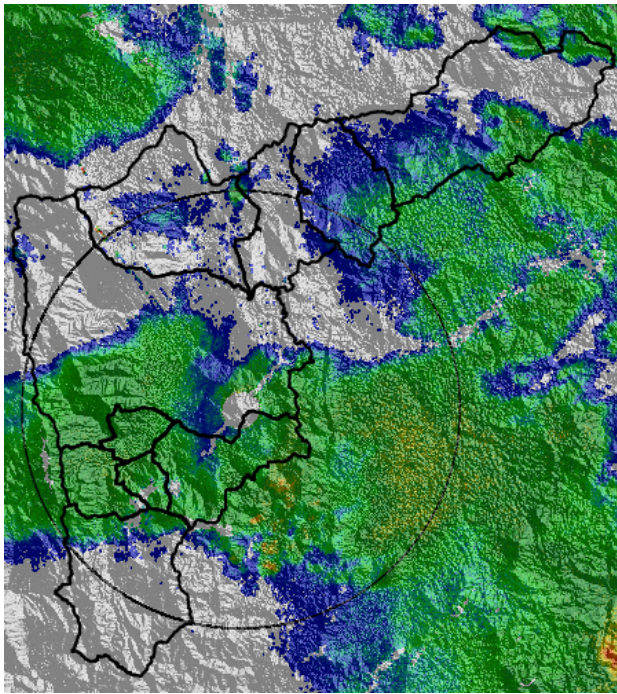

Hora: 21:30

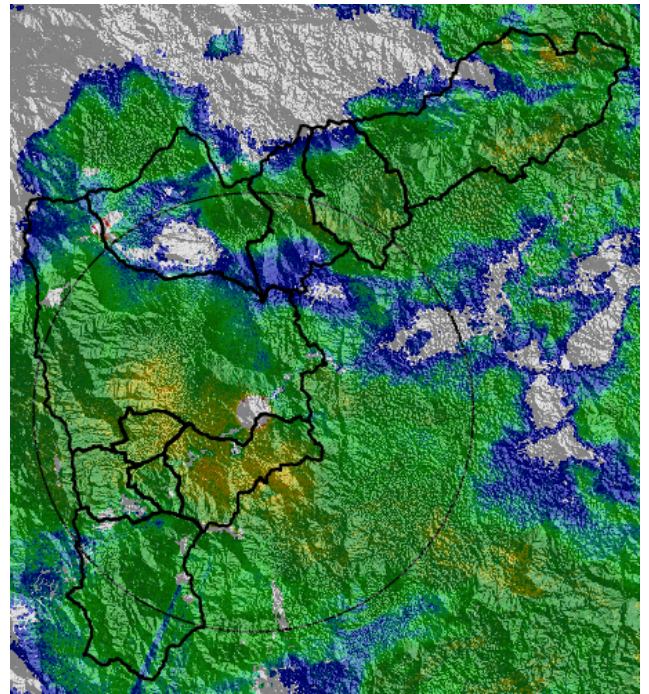

Hora: 22:00

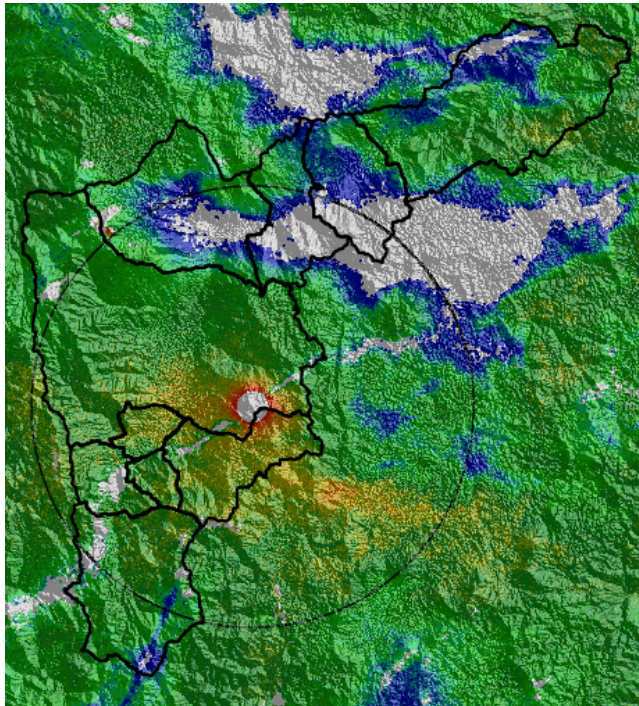

Hora: 22:30

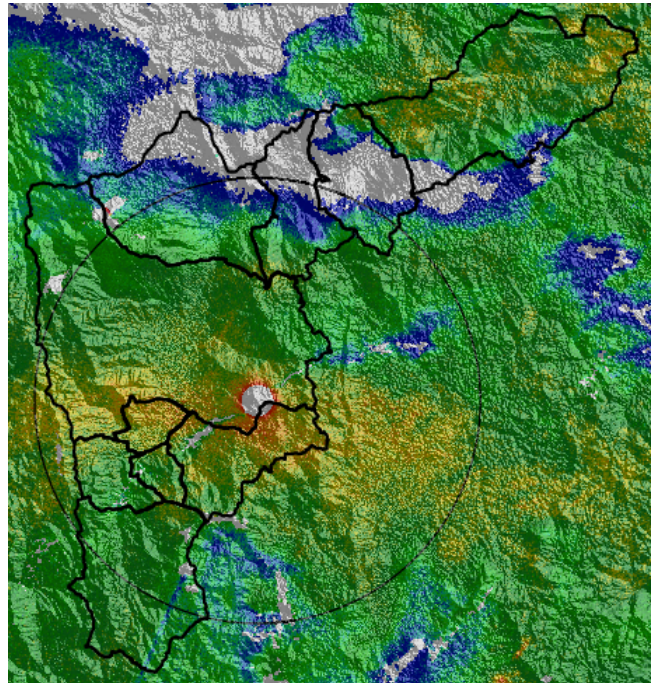

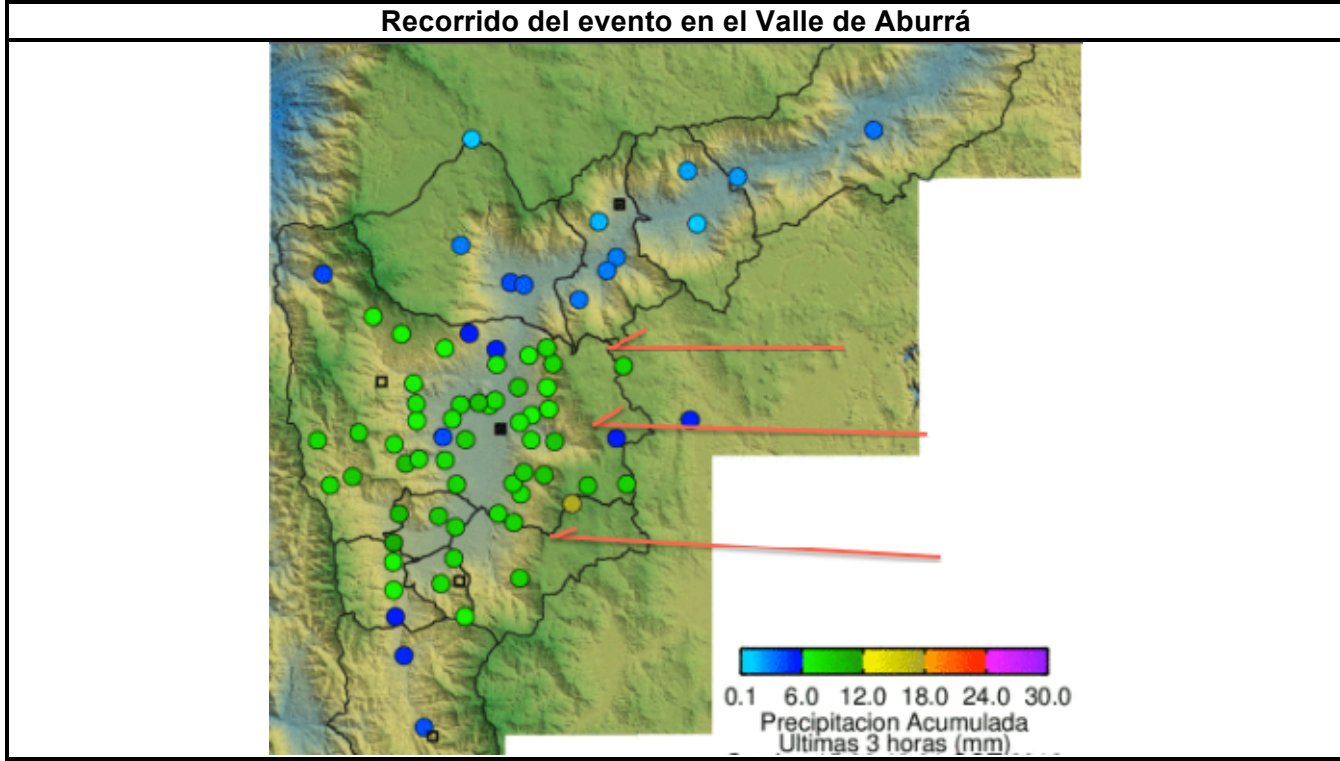
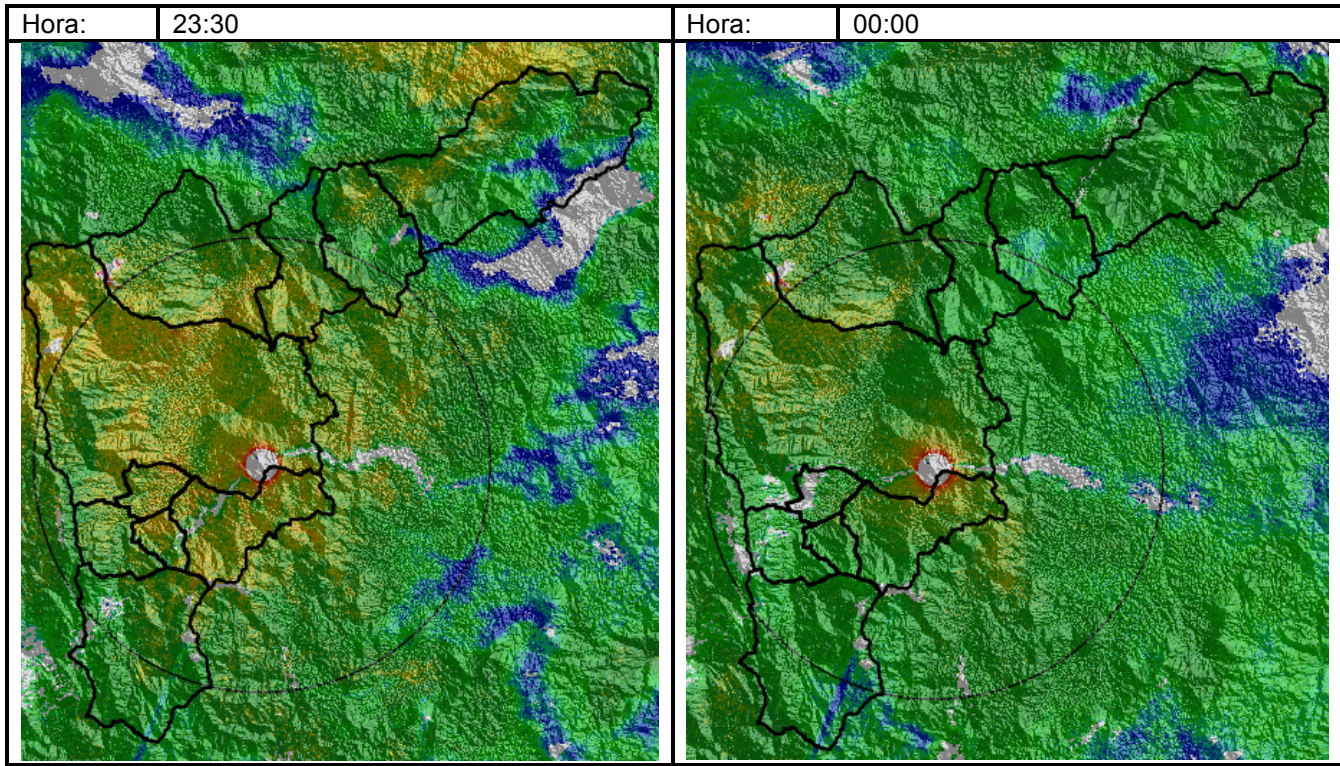

Elaborado por: Julián Sepúlveda
Área Operacional
Sistema de Alerta Temprana
www.siat.gov.co / @siatamedellin
Teléfono: 4341987 - 4341993



Contrato de Ciencia y Tecnología No. CD 239 de 2012 ejecutado por la Universidad Eafit para el Área Metropolitana del Valle de Aburrá y la Alcaldía de Medellín, con el apoyo de EPM e ISAGEN.