

REGISTRO DE EVENTOS DE PRECIPITACIÓN

FECHA: 2022-11-04	EVENTO N: 2745
-------------------	----------------

Caracterización de los eventos		Estaciones que registraron el evento		
Fecha inicio: 2022-11-04	Hora inicio: 08:45:00	N°	Nombre de la estación	Acumulado (mm)
Fecha fin: 2022-11-04	Hora fin: 20:50:00	4	I.E Hector Rogelio Montoya	46.23
Duración evento	12 horas 05 min	320	Palmitas Potrera - Pluviómetro	45.72
Mayor intensidad de lluvia		328	Universidad EIA - Envigado - Pluviómetro	30.48
Magnitud	79.25 mm/hora Hora: 13:42:00	278	Vereda Potrerito - Pluviómetro	29.46
Estación	324. E.R Jamundi - Pluviómetro	433	Salada Parte Alta - Pluviómetro	23.11
Municipio	Girardota	323	Acueducto Hatillo - Pluviómetro	20.32
Mayor registro de lluvia acumulada		30	Salon Social Barbosa	18.8
Magnitud	46.23 mm	234	I.E Manuel Jose Caicedo - Pluviómetro	17.78
Estación	4. I.E Hector Rogelio Montoya	324	E.R Jamundi - Pluviómetro	16.26
Municipio	Medellin	3	Escuela Rural Yarumalito	15.49
Descripción del evento de precipitación		51	Represa La Garcia	15.24
<p>El evento inició con el ingreso de lluvias dispersas de baja intensidad, que inicialmente se registraron desde los municipios del sur, en dirección hacia el nororiente. Posteriormente, las precipitaciones se intensificaron sobre Barbosa y Girardota, dando lugar al ingreso y formación de núcleos de alta intensidad localizados sobre el occidente de los municipios de Medellín y Bello, que fueron extendiéndose hacia el norte del Valle de Aburrá, mientras disminuían su intensidad, hasta disiparse por completo hacia las 20:50.</p>		43	Escuela Rural Quebrada Larga	13.97
		578	Santa Elena Radar - Pluviómetro	11.68
		619	Cabana Musical - Pluviómetro	8.64
		281	Megacolegio - Pluviómetro	8.64
		14	Escuela El Triunfo	7.87
		543	Potrero - Bello - Pluviómetro	7.11
		16	I.E Ramon Munera Lopera	7.11
		5	I.E Santa Elena	7.11
		57	Escuela la Clara	6.86
		539	Restaurante San Ateo - Pluviómetro	6.35
		389	Manga Arriba - Pluviómetro	6.35
		121	I.E Barrio Paris	6.35
		171	Escombrera Mocatan - Pluviómetro	6.1
		33	Santa Maria Goretti	5.84
		392	Universidad San Buenaventura - Pluviómetro	5.84
		437	Paradero Jalisco San Felix - Pluviómetro	5.84
		58	Escuela Luis Javier Garcia Isaza	5.84
295	Laguna Quitasol - Pluviómetro	5.59		
289	Seminario Redemptoris - Pluviómetro	5.59		
48	Escuela Rural Santa Angela	5.59		
31	Colegio Jose Manuel Sierra	5.08		

Teléfono: (604) 403 88 70 | Correo: contacto@siata.gov.co

Torre SIATA: Calle 50 # 71-147 | Sede Investigación y Desarrollo: Cra. 48a # 10 Sur -123, Medellín - Colombia

IMÁGENES DEL RADAR METEOROLÓGICO

FECHA: 2022-11-04

EVENTO N: 2745

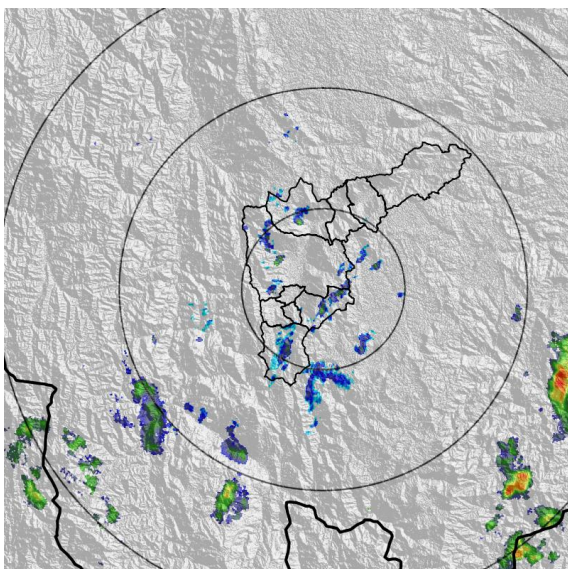

(a) 2022-11-04 08:45

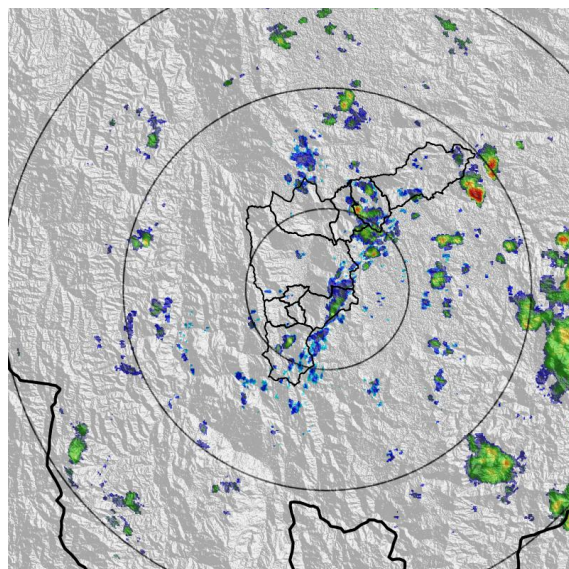

(b) 2022-11-04 10:23

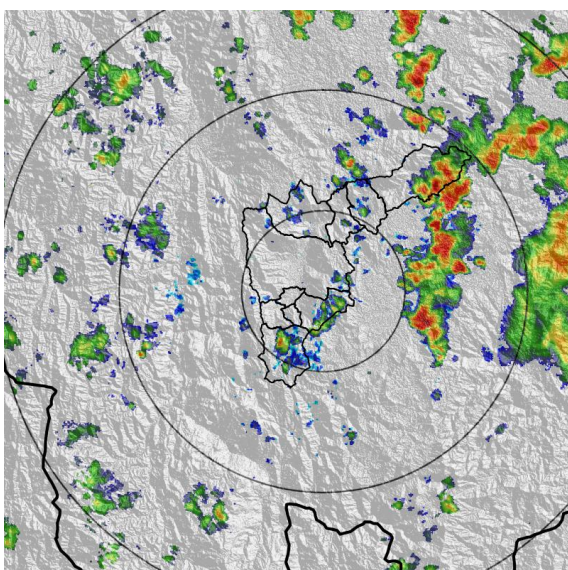

(c) 2022-11-04 11:56

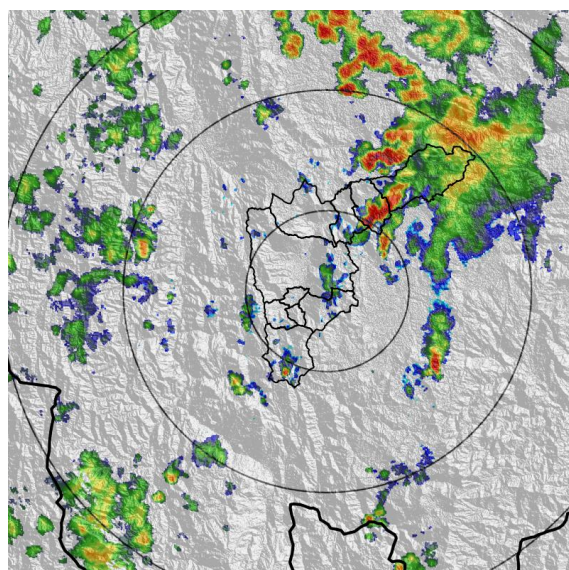

(d) 2022-11-04 13:30

Teléfono: (604) 403 88 70 | Correo: contacto@siata.gov.co

Torre SIATA: Calle 50 # 71-147 | Sede Investigación y Desarrollo: Cra. 48a # 10 Sur -123, Medellín - Colombia

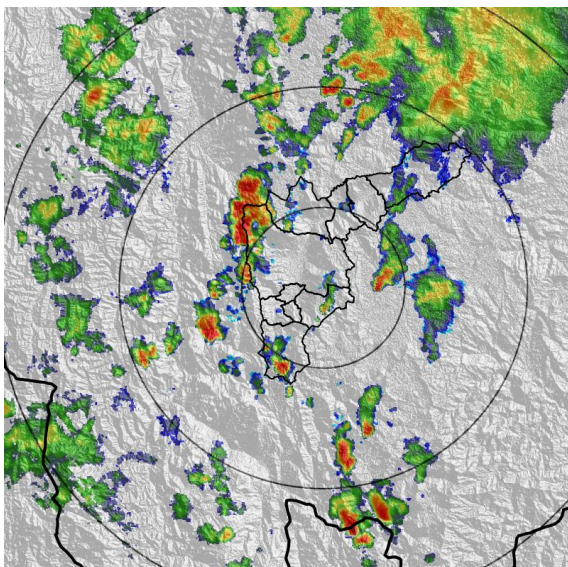

(e) 2022-11-04 15:03

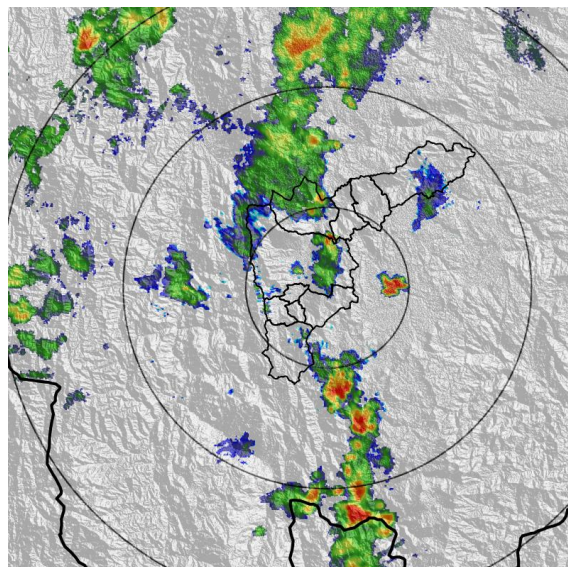

(f) 2022-11-04 16:37

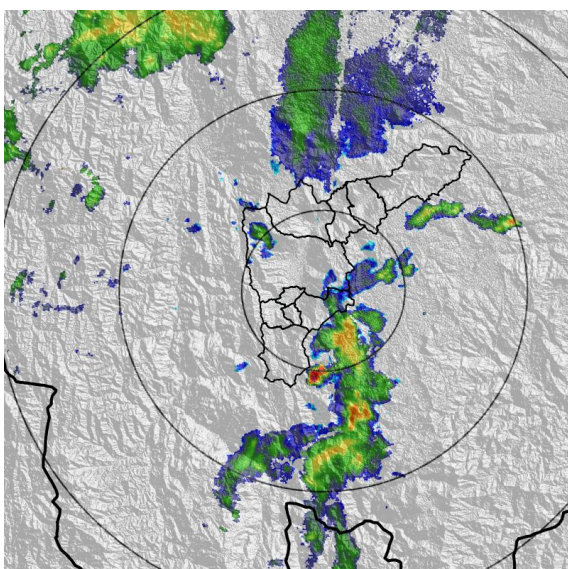

(g) 2022-11-04 18:10

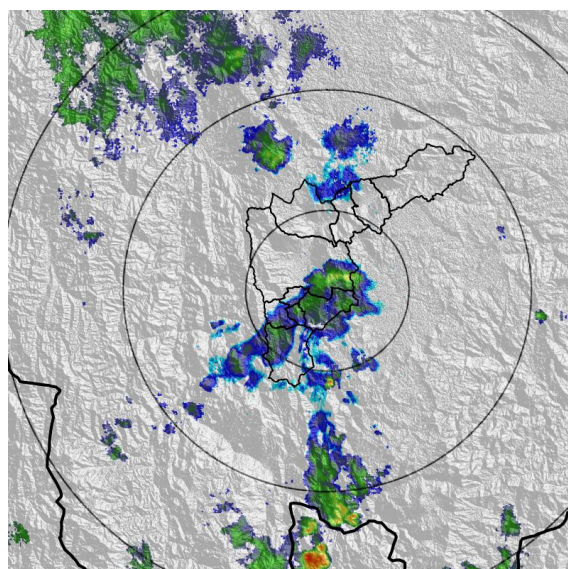

(h) 2022-11-04 19:44

MAPA ACUMULADO

FECHA: 2022-11-04

EVENTO N: 2745

Se registraron acumulados máximos sobre las cuencas de Q. Ovejas y Q. San Eugenio en Barbosa, con acumulados máximos de 30 mm.

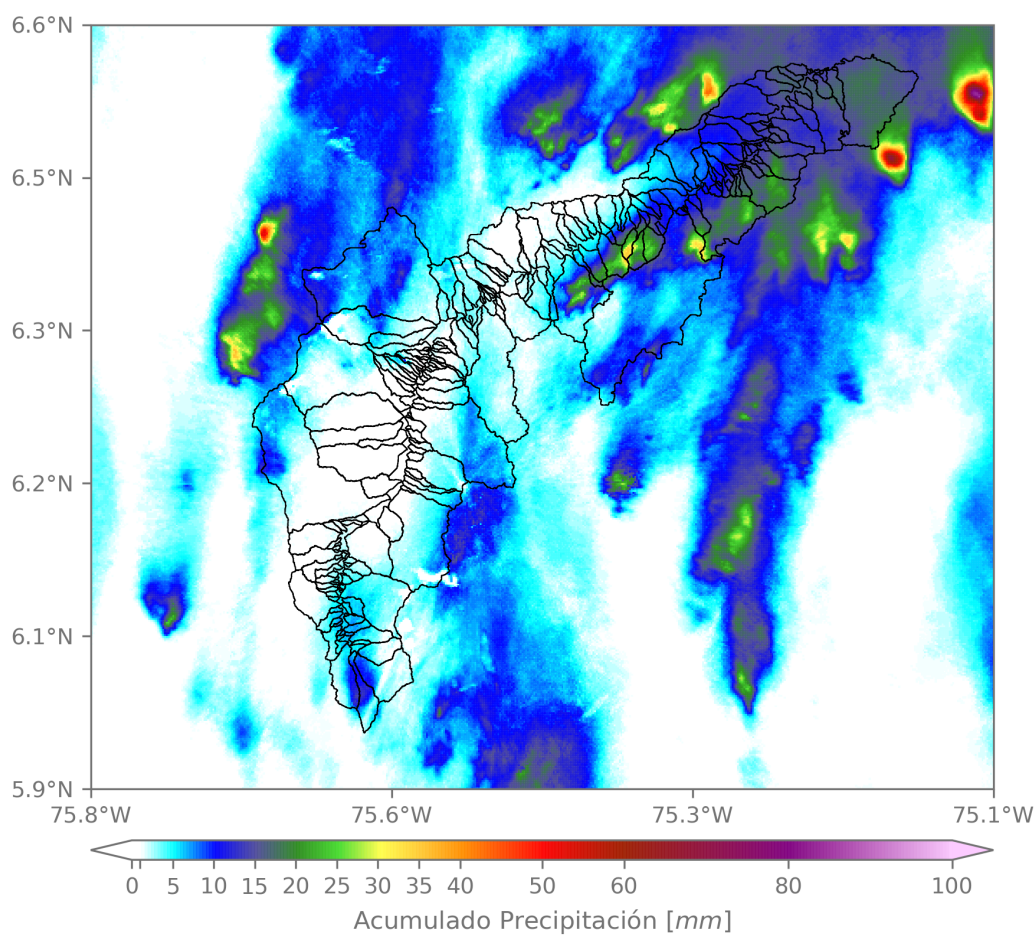

(i) Mapa de acumulados de lluvia radar durante el evento

Teléfono: (604) 403 88 70 | Correo: contacto@siata.gov.co

Torre SIATA: Calle 50 # 71-147 | Sede Investigación y Desarrollo: Cra. 48a # 10 Sur -123, Medellín - Colombia

MAPA DESCARGAS ELÉCTRICAS

FECHA: 2022-11-04

EVENTO N: 2745

Se registraron un total de 20 descargas eléctricas, 9 de ellas en Barbosa, 7 en Medellín, 2 en Bello y 2 en Girardota



Descargas Eléctricas

Información Satelital: Sensor GLM

Fecha y hora: 2022-11-04 08:45 a 2022-11-04 20:50

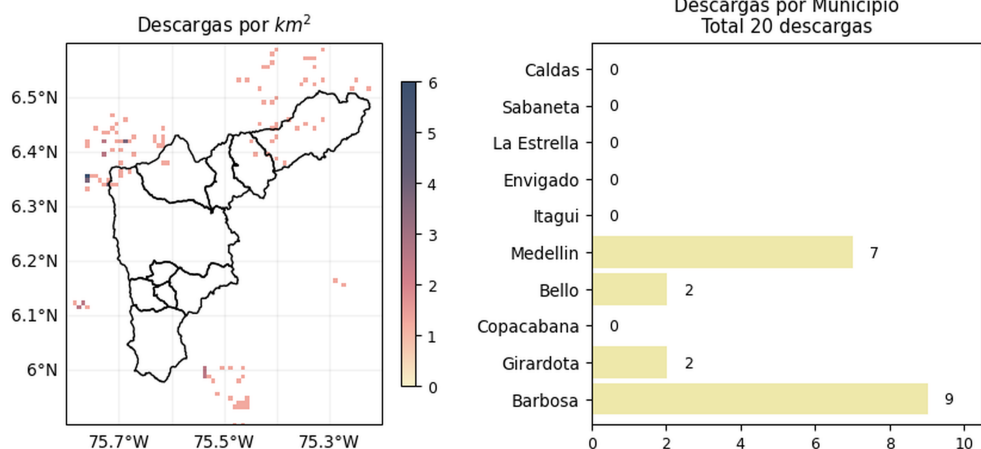

[@areametropol](#)  
[@siatamedellin](#)

[www.metropol.gov.co](http://www.metropol.gov.co)  
[www.siata.gov.co](http://www.siata.gov.co)

(j) Mapa de descargas eléctricas durante el evento

Teléfono: (604) 403 88 70 | Correo: contacto@siata.gov.co

Torre SIATA: Calle 50 # 71-147 | Sede Investigación y Desarrollo: Cra. 48a # 10 Sur -123, Medellín - Colombia

RESUMEN REDES DE MONITOREO

FECHA: 2022-11-04

EVENTO N: 2745

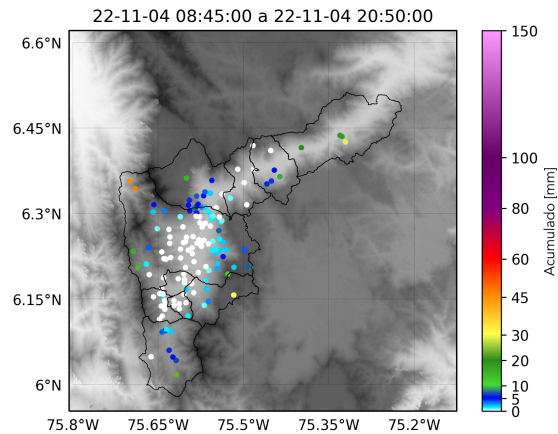

(k) Boletín Precipitación

Elaborado por: Yeniffer Córdoba - Herney Sánchez  
 Área Operacional  
 Sistema de Alerta Temprana  
[www.siat.gov.co](http://www.siat.gov.co) / @siatamedellin  
 Teléfono: 4341987 - 4341993

Teléfono: (604) 403 88 70 | Correo: [contacto@siata.gov.co](mailto:contacto@siata.gov.co)

Torre SIATA: Calle 50 # 71-147 | Sede Investigación y Desarrollo: Cra. 48a # 10 Sur -123, Medellín - Colombia