

REGISTRO DE EVENTOS DE PRECIPITACIÓN				
FECHA: 2022-10-14			EVENTO N: 2726	
Caracterización de los eventos		Estaciones que registraron el evento		
Fecha inicio: 2022-10-14	Hora inicio: 13:20:00	N°	Nombre de la estación	Acumulado (mm)
Fecha fin: 2022-10-14	Hora fin: 17:00:00	58	Escuela Luis Javier Garcia Isaza	18.8
Duración evento	3 horas 40 min	57	Escuela la Clara	18.54
Mayor intensidad de lluvia		62	Gimnasio Cantabria	18.03
Magnitud	91.44 mm/hora Hora: 14:37:00	42	Escuela Rural Piedras Gordas	17.02
Estación	57. Escuela la Clara	46	I.E La Milagrosa	12.45
Municipio	Caldas	171	Escombrera Mocatan - Pluviometro	11.43
Mayor registro de lluvia acumulada		278	Vereda Potrerito - Pluviometro	9.91
Magnitud	18.8 mm	261	Deslizamiento La Raya - Pluviometro	9.91
Estación	58. Escuela Luis Javier Garcia Isaza	619	Cabana Musical - Pluviometro	9.91
Municipio	Caldas	5	I.E Santa Elena	9.14
Descripción del evento de precipitación		61	Planta de Agua Bocatoma	7.87
<p>El evento se caracterizó por la formación de núcleos convectivos de precipitación que ocasionaron lluvias de alta intensidad, primero sobre Barbosa, seguido por Caldas y Santa Elena en Medellín, cuyo desplazamiento fue en sentido occidental. Las lluvias de alta intensidad sobre Caldas, se extendieron hacia La Estrella y posteriormente se disiparon alrededor de las 17:00.</p>		267	Colegio Canadiense - Pluviometro	7.87
		481	Hospital La Estrella - Pluviometro	7.37
		420	Pueblo Viejo - Pluviometro	7.11
		578	Santa Elena Radar - Pluviometro	7.11
		26	Escuela Rural El Plan	6.1
		234	I.E Manuel Jose Caicedo - Pluviometro	5.59
		383	Salinas Caldas - Pluviometro	5.59
		266	Himalaya - Pluviometro	5.59
		274	Carpinelo Amapolita - Pluviometro	5.33

IMÁGENES DEL RADAR METEOROLÓGICO

FECHA: 2022-10-14

EVENTO N: 2726

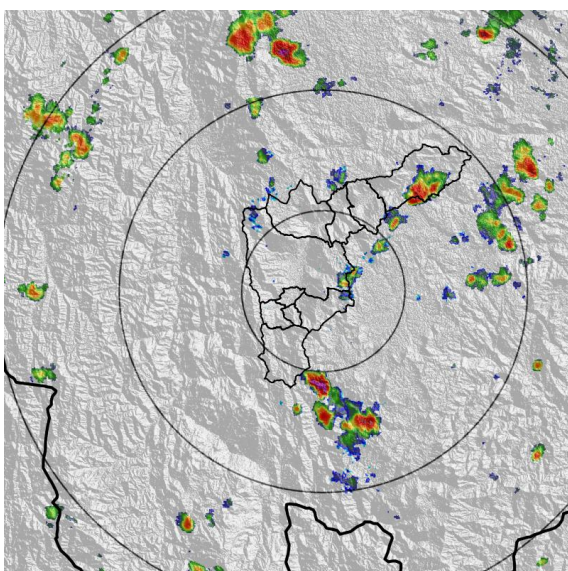

(a) 2022-10-14 13:46

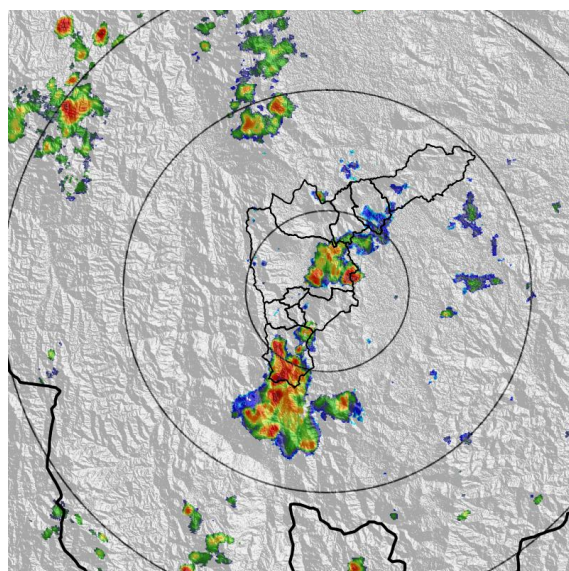

(b) 2022-10-14 14:54

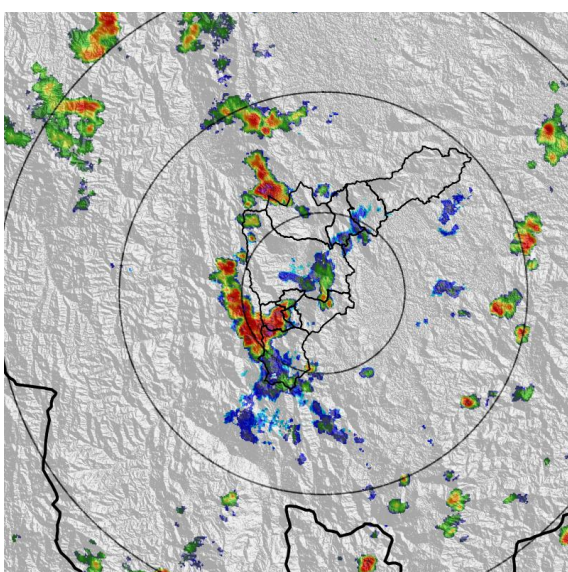

(c) 2022-10-14 15:36

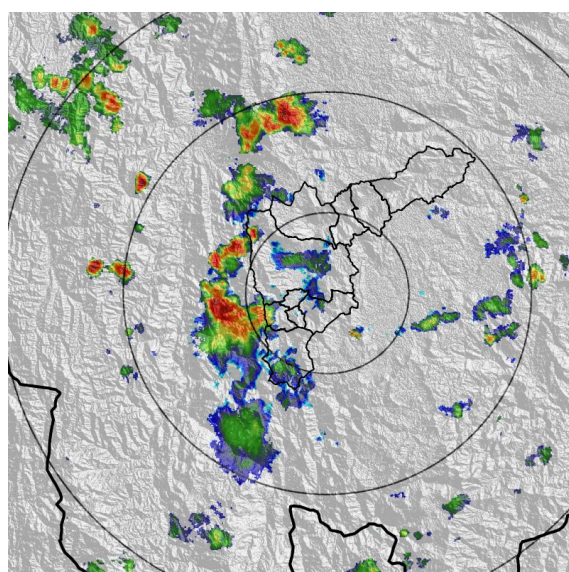

(d) 2022-10-14 16:17

Teléfono: (604) 403 88 70 | Correo: contacto@siata.gov.co

Torre SIATA: Calle 50 # 71-147 | Sede Investigación y Desarrollo: Cra. 48a # 10 Sur -123, Medellín - Colombia

MAPA ACUMULADO

FECHA: 2022-10-14

EVENTO N: 2726

Los mayores acumulados se registraron en Caldas sobre las quebradas La Valeria y La Bermejala, con acumulados cercanos a los 30 mm.

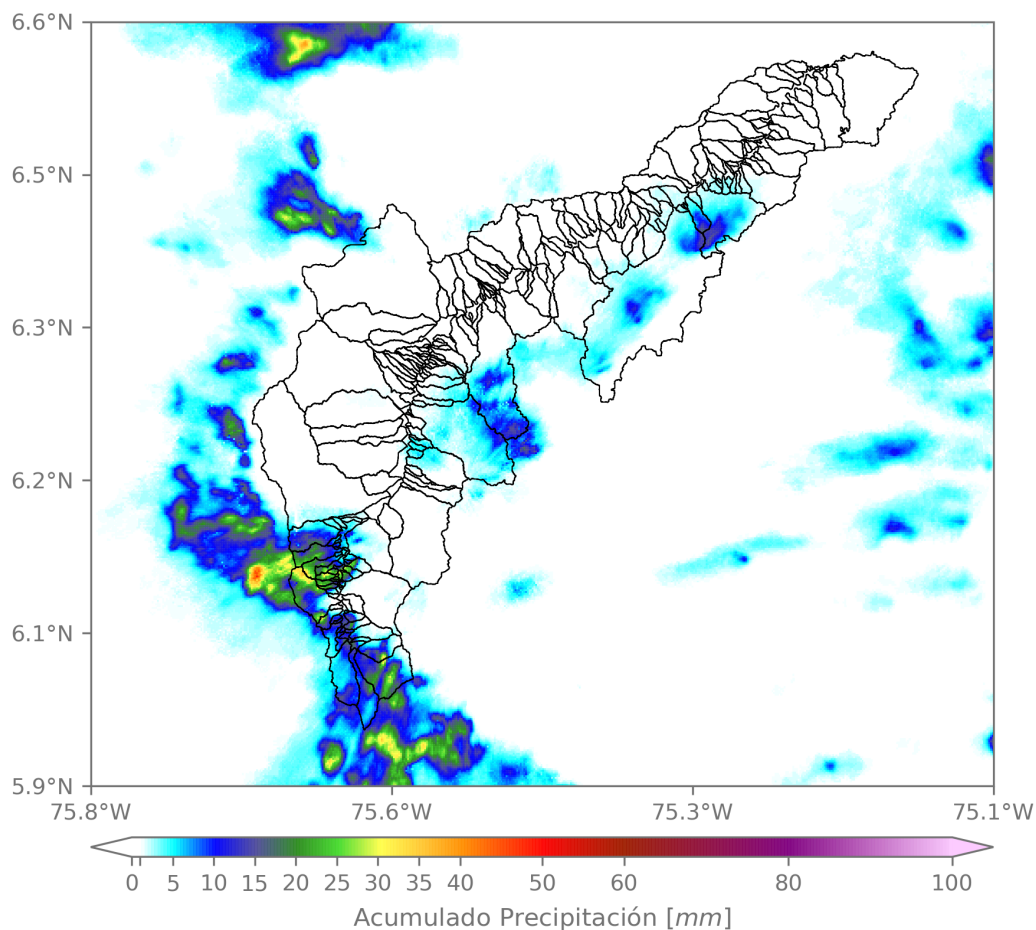

(e) Mapa de acumulados de lluvia radar durante el evento

Teléfono: (604) 403 88 70 | Correo: contacto@siata.gov.co

Torre SIATA: Calle 50 # 71-147 | Sede Investigación y Desarrollo: Cra. 48a # 10 Sur -123, Medellín - Colombia

MAPA DESCARGAS ELÉCTRICAS

FECHA: 2022-10-14

EVENTO N: 2726

Se registraron en total 96 descargas eléctricas sobre el Valle de Aburrá. El mayor número se registró sobre Caldas (54), La Estrella (18) y Medellín (16).



Descargas Eléctricas

Información Satelital: Sensor GLM

Fecha y hora: 2022-10-14 13:20 a 2022-10-14 17:00

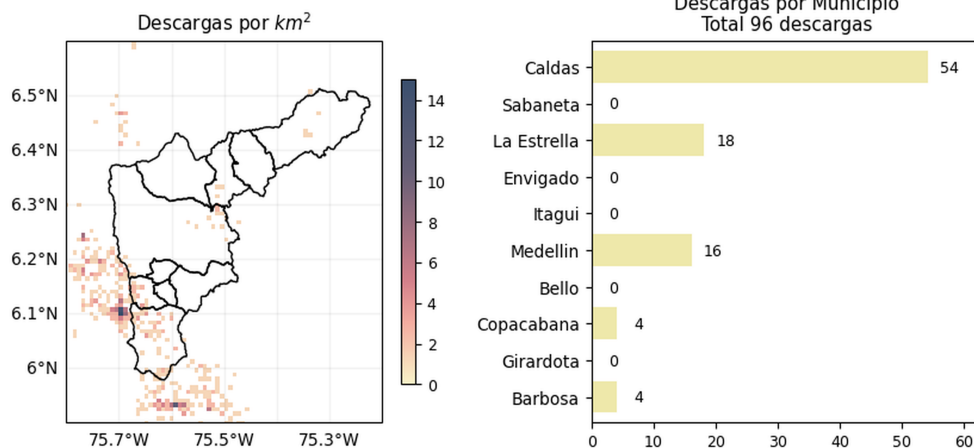

[@areametropol](#)
[@siatamedellin](#)



www.metropol.gov.co
www.siata.gov.co

(f) Mapa de descargas eléctricas durante el evento

Teléfono: (604) 403 88 70 | Correo: contacto@siata.gov.co

Torre SIATA: Calle 50 # 71-147 | Sede Investigación y Desarrollo: Cra. 48a # 10 Sur -123, Medellín - Colombia

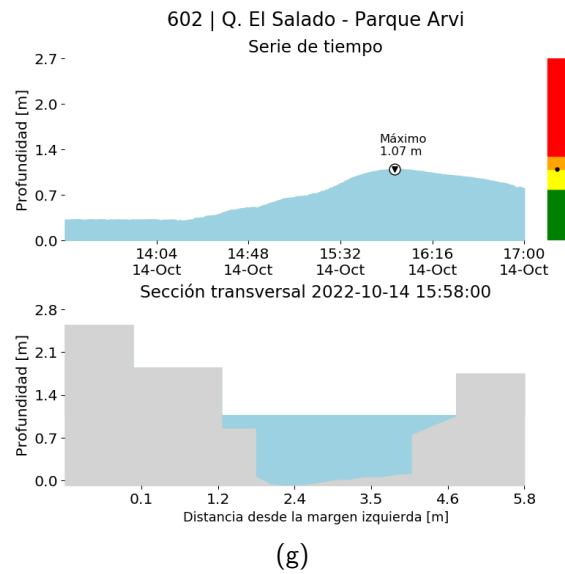
RESUMEN DE REGISTROS DE NIVEL				
Estación	Ubicación	Pico de la hidrografa [m]	Fecha y Hora	Máximo nivel de riesgo alcanzado
602. Q. El Salado - Parque Arvi	Medellín - Piedras Blancas - Matasano	1.072	2022-10-14 15:58:00	Naranja



Teléfono: (604) 403 88 70 | Correo: contacto@siata.gov.co

Torre SIATA: Calle 50 # 71-147 | Sede Investigación y Desarrollo: Cra. 48a # 10 Sur -123, Medellín - Colombia

RESUMEN REDES DE MONITOREO

FECHA: 2022-10-14

EVENTO N: 2726

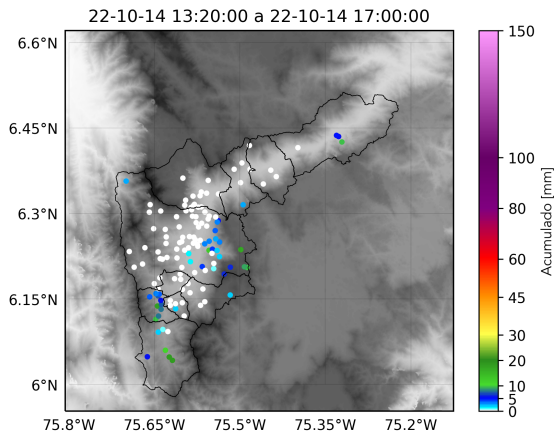

(h) Boletín Precipitación

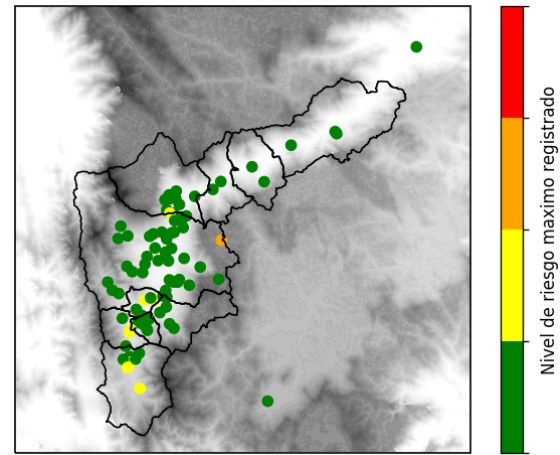

(i) Boletín Nivel

Elaborado por: Jeison Pineda - Herney Sánchez
 Área Operacional
 Sistema de Alerta Temprana
www.siat.gov.co / @siatamedellin
 Teléfono: 4341987 - 4341993

Teléfono: (604) 403 88 70 | Correo: contacto@siata.gov.co

Torre SIATA: Calle 50 # 71-147 | Sede Investigación y Desarrollo: Cra. 48a # 10 Sur -123, Medellín - Colombia