

REGISTRO DE EVENTOS DE PRECIPITACIÓN				
FECHA: 2022-09-18			EVENTO N: 2698	
Caracterización de los eventos			Estaciones que registraron el evento	
Fecha inicio: 2022-09-18	Hora inicio: 12:05:00		N°	Nombre de la estación
Fecha fin: 2022-09-19	Hora fin: 06:30:00			Acumulado (mm)
Duración evento	18 horas 25 min		539	Restaurante San Ateo - Pluviometro
Mayor intensidad de lluvia			14	Escuela El Triunfo
Magnitud	79.25 mm/hora Hora: 00:57:00		57	Escuela la Clara
Estación	373. Ancon 2 - Pluviometro		281	Megacolegio - Pluviometro
Municipio	Copacabana		189	Q. La Sanin - Pluviometro
Mayor registro de lluvia acumulada			373	Ancon 2 - Pluviometro
Magnitud	36.07 mm		146	Club del Adulto Mayor - Sabaneta
Estación	539. Restaurante San Ateo - Pluviometro		58	Escuela Luis Javier Garcia Isaza
Municipio	Bello		47	Villa Nueva Sede La Luz
Descripción del evento de precipitación			49	Colegio Latino (Av. Las Palmas)
<p>El evento inicia con la formación de lluvias de moderada a alta intensidad, que se desplazaron hacia el noroccidente, pasando sobre el centro de Medellín y concentrándose en altas intensidades sobre el corregimiento de Palmitas. Durante la noche continuaron registrándose lluvias sobre el territorio, asociadas a un sistema de gran extensión vertical proveniente del oriente, que ocasionó el incremento del nivel de aguas en el río Medellín y algunas quebradas afluentes. Alrededor de las 03:00 las lluvias comenzaron a dispersarse hasta disiparse por completo en la mañana.</p>			121	I.E Barrio Paris
			437	Paradero Jalisco San Felix - Pluviometro
			72	Jose Miguel de Restrepo
			52	Centro Veterinario y de Zootecnia CES
			383	Salinas Caldas - Pluviometro
			41	Comisaria El Poblado
			433	Salada Parte Alta - Pluviometro
			48	Escuela Rural Santa Angela
			311	Casa Siata - Pluviometro
			275	Q. La Loca El Cafetal - Pluviometro
			19	Tecnologico Antioquia
			432	Andalucia Caldas - Pluviometro
			36	Colegio Concejo de Itagui
			67	I.E Juan Echeverry Abad
			244	Bomberos Envigado - Pluviometro
			3	Escuela Rural Yarumalito
			30	Salon Social Barbosa
			18	Escuela El Salado
			241	Sede Social Picacho Las Vegas
			127	I.E. Manuel Jose Sierra - Sede la Holanda
2	Escuela Rural La Verde			
543	Potrerito - Bello - Pluviometro			
15	Colegio San Lucas			
339	Ecoparque el Salado - Pluviometro			
234	I.E Manuel Jose Caicedo - Pluviometro			

Teléfono: (604) 403 88 70 | Correo: contacto@siata.gov.co

Torre SIATA: Calle 50 # 71-147 | Sede Investigación y Desarrollo: Cra. 48a # 10 Sur -123, Medellín - Colombia

IMÁGENES DEL RADAR METEOROLÓGICO

FECHA: 2022-09-18

EVENTO N: 2698

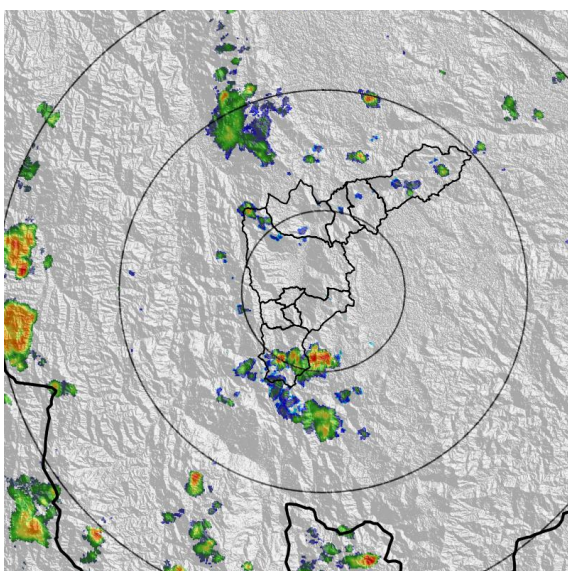

(a) 2022-09-18 12:16

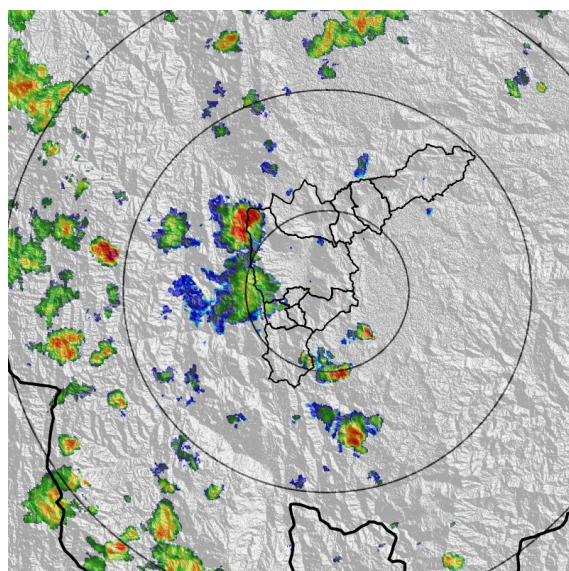

(b) 2022-09-18 14:41

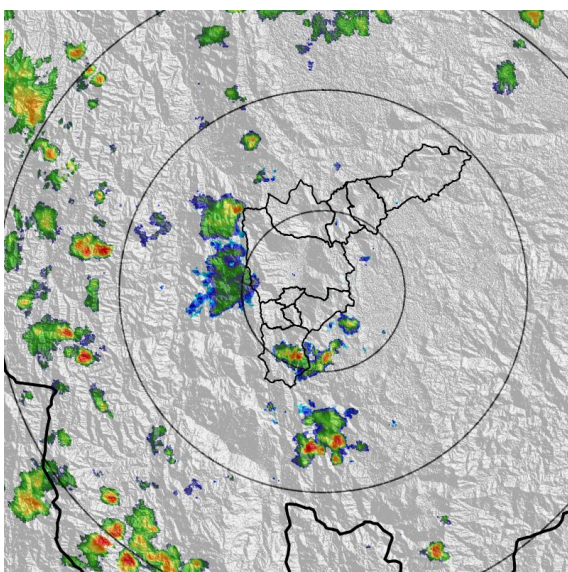

(c) 2022-09-18 14:56

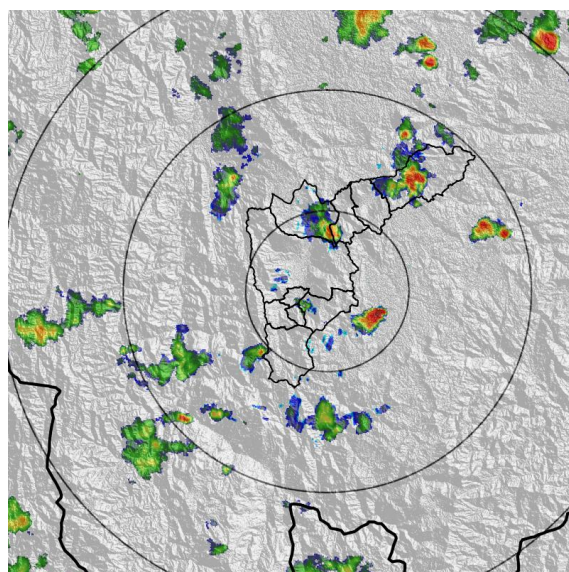

(d) 2022-09-18 17:01

Teléfono: (604) 403 88 70 | Correo: contacto@siata.gov.co

Torre SIATA: Calle 50 # 71-147 | Sede Investigación y Desarrollo: Cra. 48a # 10 Sur -123, Medellín - Colombia

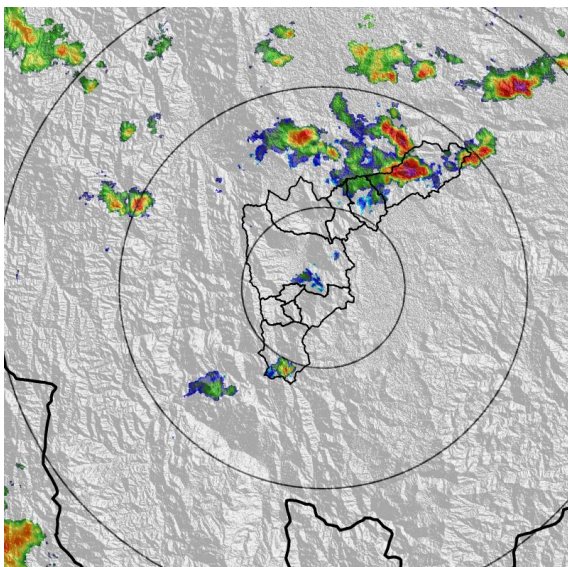

(e) 2022-09-18 18:14

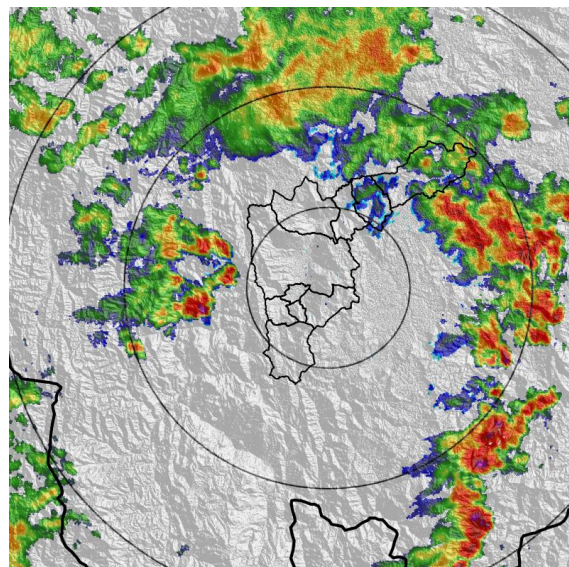

(f) 2022-09-18 20:29

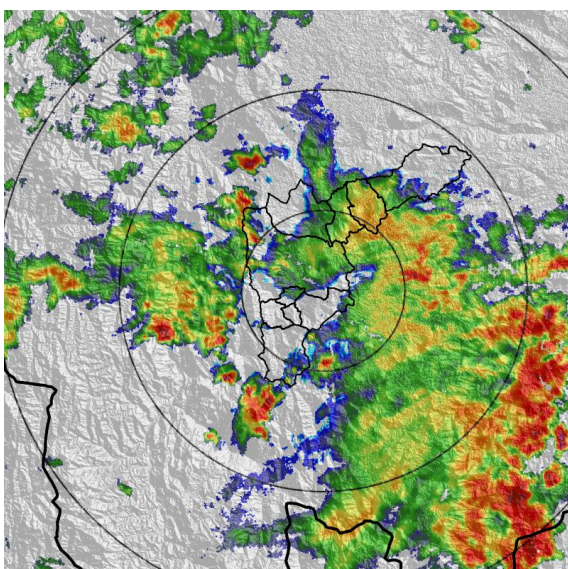

(g) 2022-09-18 22:13

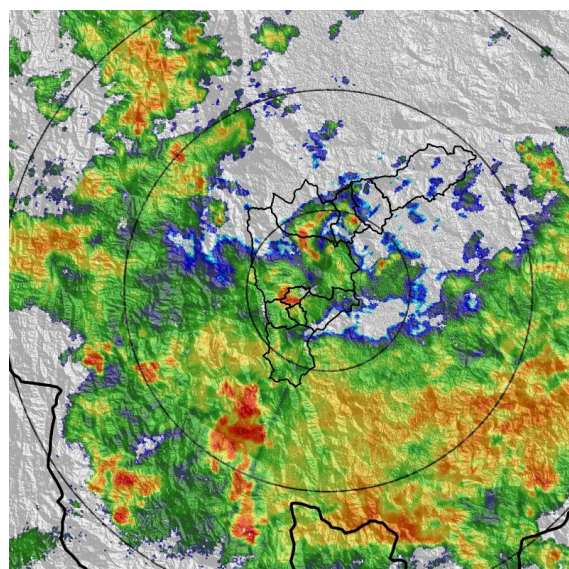

(h) 2022-09-18 23:57

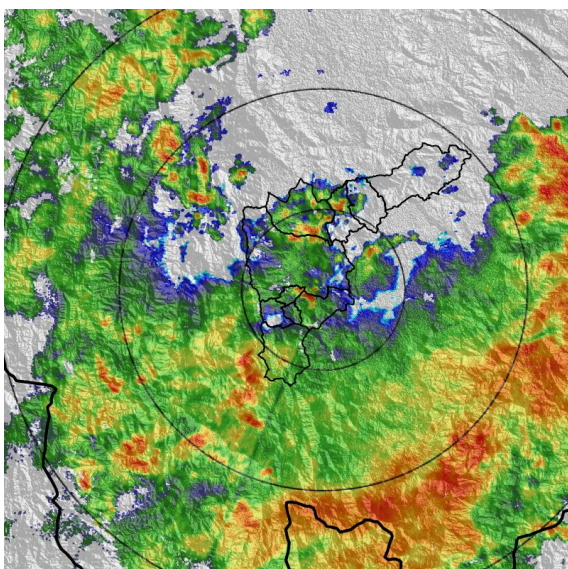

(i) 2022-09-19 00:28

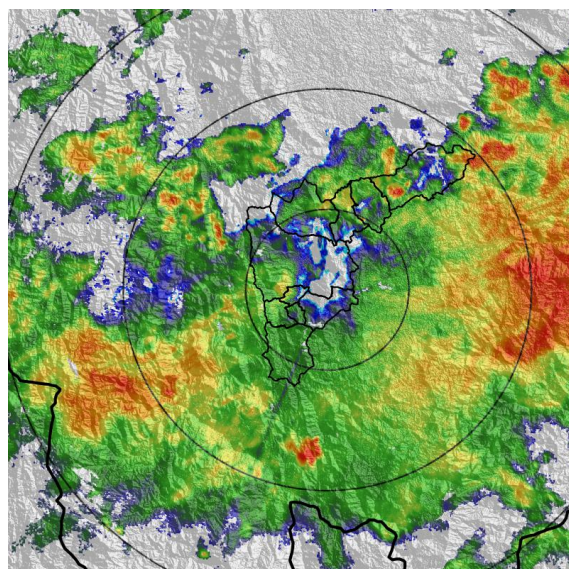

(j) 2022-09-19 01:40

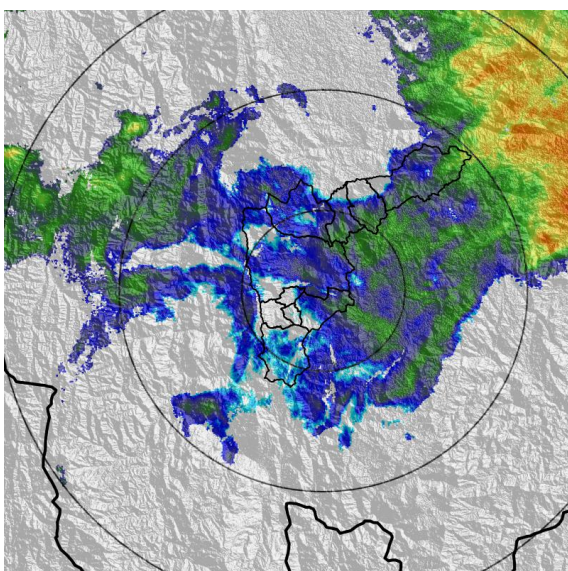

(k) 2022-09-19 03:51

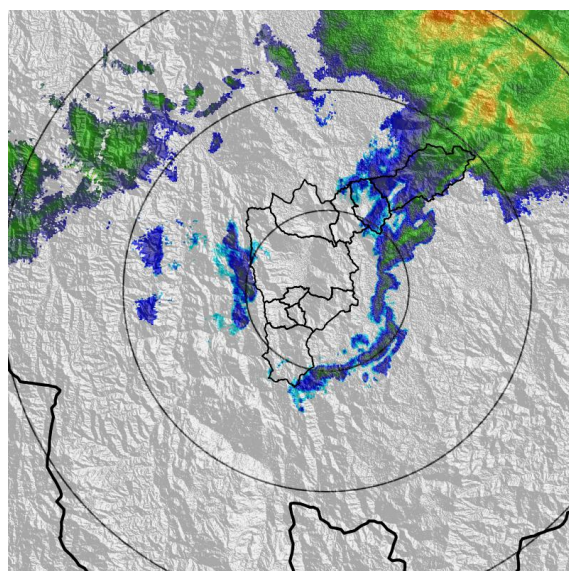

(l) 2022-09-19 05:09

MAPA ACUMULADO

FECHA: 2022-09-18

EVENTO N: 2698

El mayor acumulado se registró sobre las cuencas de las quebradas Los Chorros, El Reventón y Cestillal en Barbosa, con valores promedio de 60 mm.

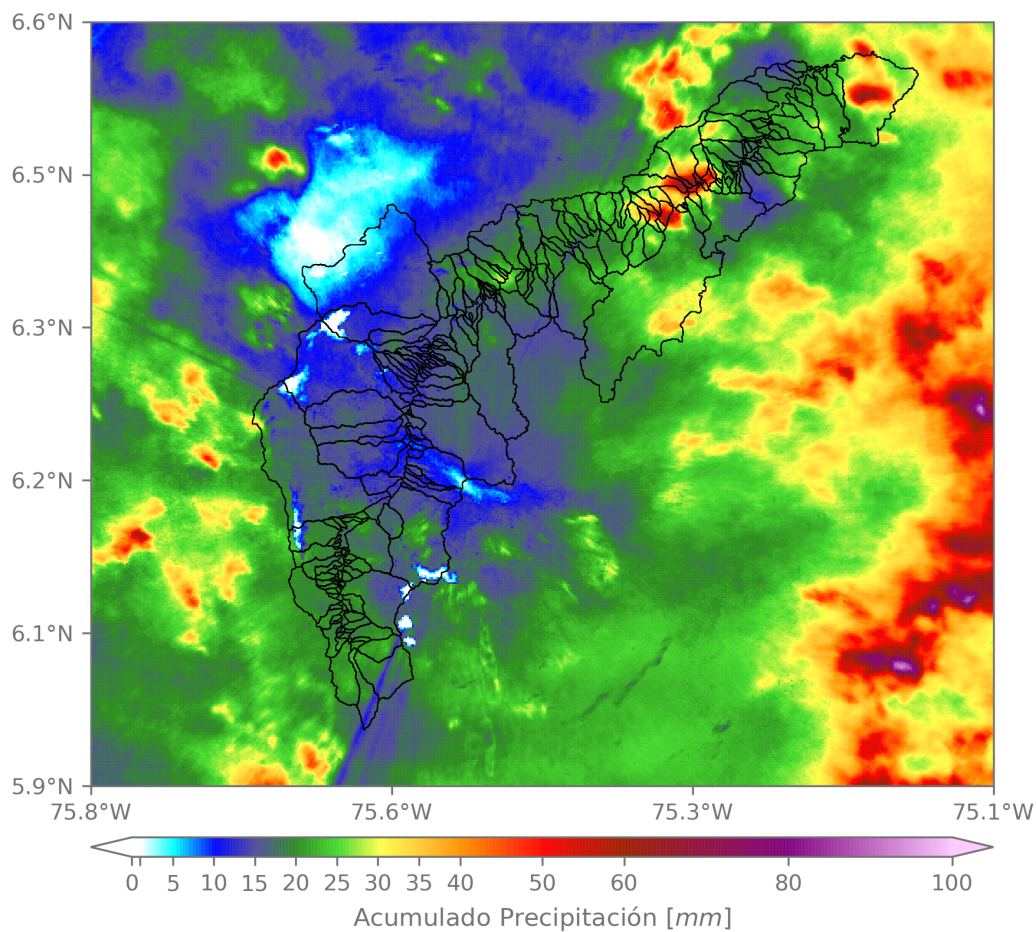

(m) Mapa de acumulados de lluvia radar durante el evento

Teléfono: (604) 403 88 70 | Correo: contacto@siata.gov.co

Torre SIATA: Calle 50 # 71-147 | Sede Investigación y Desarrollo: Cra. 48a # 10 Sur -123, Medellín - Colombia

MAPA DESCARGAS ELÉCTRICAS

FECHA: 2022-09-18

EVENTO N: 2698

Se registraron 35 descargas eléctricas durante el evento, 30 en Barbosa y 5 en Caldas.



Descargas Eléctricas

Información Satelital: Sensor GLM

Fecha y hora: 2022-09-18 12:05 a 2022-09-19 06:30

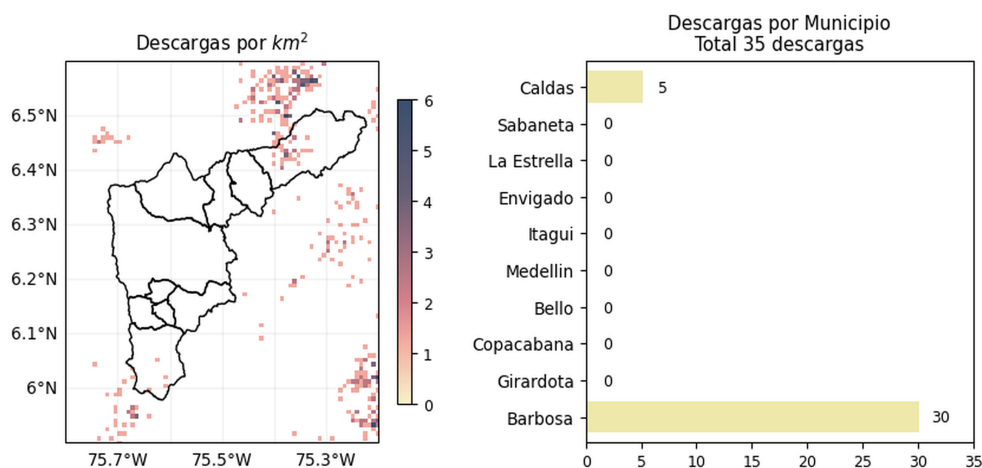

 @areametropol
 @siatamedellin

www.metropol.gov.co
www.siata.gov.co

(n) Mapa de descargas eléctricas durante el evento

Teléfono: (604) 403 88 70 | Correo: contacto@siata.gov.co

Torre SIATA: Calle 50 # 71-147 | Sede Investigación y Desarrollo: Cra. 48a # 10 Sur -123, Medellín - Colombia

RESUMEN DE REGISTROS DE NIVEL				
Estación	Ubicación	Pico de la hidrografa [m]	Fecha y Hora	Máximo nivel de riesgo alcanzado
134. Q. La Madera - Barrio Nuevo	Bello - Barrio Nuevo	0.835	2022-09-19 00:23:00	Naranja
614. Q. La Cantera - Metro Caribe	Medellin - Moravia	1.207	2022-09-19 00:10:00	Rojo
135. Q. La Loca - San Jose Obrero	Bello - San Jose Obrero	0.789	2022-09-19 01:01:00	Naranja
265. Q. La Loca - El Cafetal	Bello - Paris	2.345	2022-09-19 00:39:00	Rojo
236. Q. Dona Maria - Santa Maria 2	Itagui - Santa Maria No. 2	1.589	2022-09-19 00:21:00	Naranja
342. R. Medellin - Santa Marta	Barbosa - Hatillo	5.07	2022-09-19 03:45:00	Naranja
572. Q. La Munoz - Ditaires	Itagui - Ditaires	0.656	2022-09-19 04:26:00	Rojo

Teléfono: (604) 403 88 70 | **Correo:** contacto@siata.gov.co

Torre SIATA: Calle 50 # 71-147 | **Sede Investigación y Desarrollo:** Cra. 48a # 10 Sur -123, Medellín - Colombia

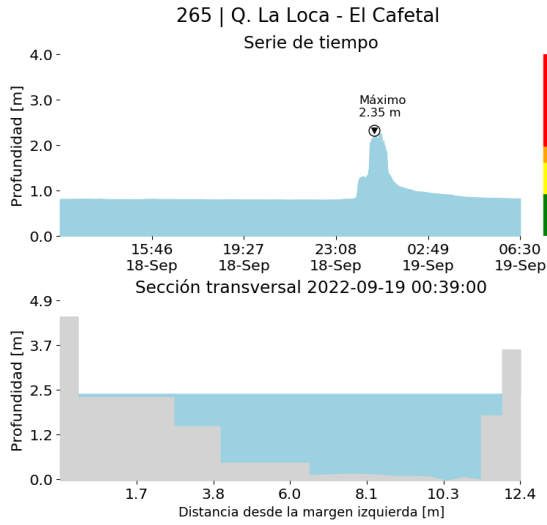

(o)

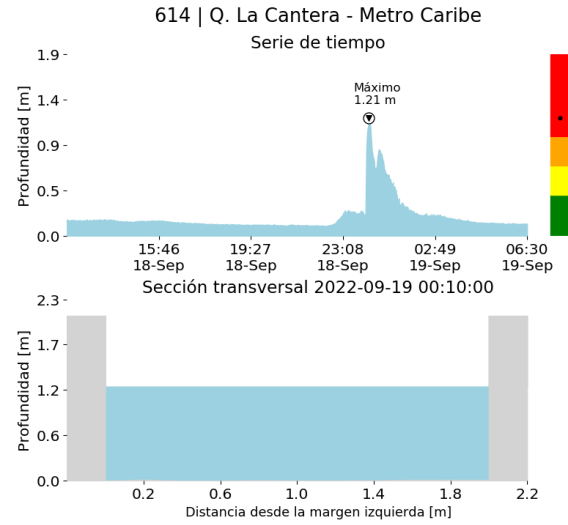

(p)

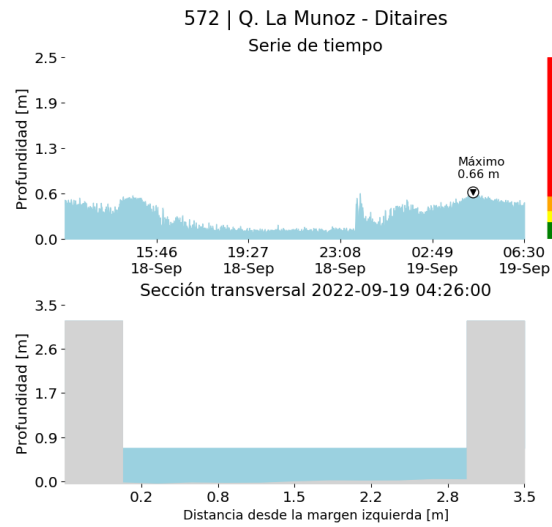

(q)

RESUMEN REDES DE MONITOREO

FECHA: 2022-09-18

EVENTO N: 2698

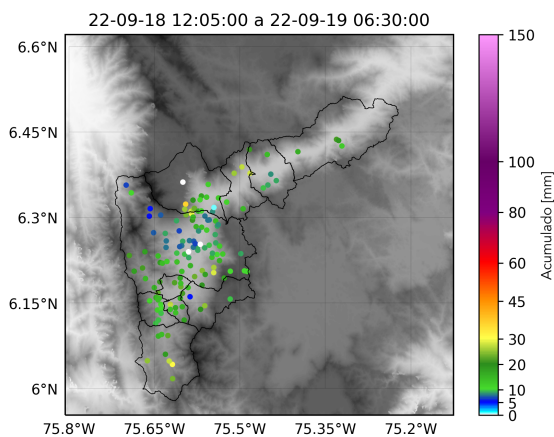

(r) Boletín Precipitación

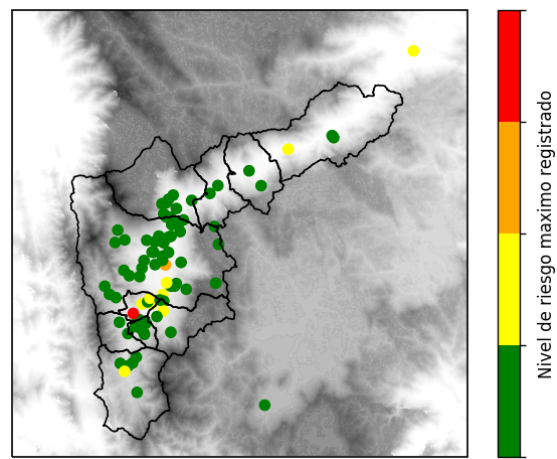

(s) Boletín Nivel

Elaborado por: Mónica Álvarez - Laura Villegas
 Área Operacional
 Sistema de Alerta Temprana
www.siat.gov.co / @siatamedellin
 Teléfono: 4341987 - 4341993

Teléfono: (604) 403 88 70 | Correo: contacto@siata.gov.co

Torre SIATA: Calle 50 # 71-147 | Sede Investigación y Desarrollo: Cra. 48a # 10 Sur -123, Medellín - Colombia