

REGISTRO DE EVENTOS DE PRECIPITACIÓN

FECHA: 2022-09-01	EVENTO N: 2673
-------------------	----------------

Caracterización de los eventos		Estaciones que registraron el evento				
Fecha inicio: 2022-09-01	Hora inicio: 12:20:00	N°	Nombre de la estación	Acumulado (mm)		
Fecha fin: 2022-09-01	Hora fin: 16:30:00	53	Colegio Eduardo Santos	29.46		
Duración evento	4 horas 10 min	27	Centro de Salud San Javier La Loma	26.42		
Mayor intensidad de lluvia		17	Escuela El Corazon	25.15		
Magnitud	100.58 mm/hora Hora: 14:14:00	445	Deprimido San Juan Con La 80 - Pluviometro	21.59		
Estación	21. Escuela Rural San Jose de la Montana	29	Escuela Marina Orth	20.83		
Municipio	Medellin	28	Liceo Salazar y Herrera	17.78		
Mayor registro de lluvia acumulada		21	Escuela Rural San Jose de la Montana	17.27		
Magnitud	29.46 mm	11	Escuela Rural Fabio Zuluaga	17.02		
Estación	53. Colegio Eduardo Santos	2	Escuela Rural La Verde	16.26		
Municipio	Medellin, 13 San Javier	612	Vereda Naranjal - Pluviometro	14.48		
Descripción del evento de precipitación		601	Acueducto Principal Altavista - Pluviometro	12.7		
<p>El evento inició con la formación de núcleos dispersos de precipitación sobre el Valle de Aburrá y el ingreso de lluvias provenientes del oriente cercano, que se desplazaron en dirección suroccidental. Las lluvias se extendieron y cubrieron el territorio con altas a moderadas intensidades, en particular sobre Medellín y Bello, estas persistieron en los demás municipios con bajas intensidades y continuaron su desplazamiento al suroccidente hasta disiparse por completo en el territorio.</p>		54	I.E Juan Maria Cespedes	12.19		
		51	Represa La Garcia	9.65		
		42	Escuela Rural Piedras Gordas	9.14		
		4	I.E Hector Rogelio Montoya	9.14		
		10	Escuela Rural El Boqueron	8.64		
		9	Instituto Pedro Justo Berrio	8.64		
		288	Colegio Waldorf - Pluviometro	7.62		
		565	San Jose - Pluviometro	7.62		
		446	Deprimido Bulerias - Pluviometro	7.11		
		43	Escuela Rural Quebrada Larga	6.86		
		320	Palmitas Potrera - Pluviometro	6.86		
		25	Escuela Rural Astilleros	6.86		
		12	I.E Concejo de Medellin	6.35		
		1	Casa de Gobierno Altavista	6.1		
		418	Montanita San Antonio - Pluviometro	5.59		
		429	Perfilador de Vientos - Pluviometro	5.33		
		519	Deslizamiento Tierra Amarilla - Pluviometro	5.33		
		36	Colegio Concejo de Itagui	5.33		

IMÁGENES DEL RADAR METEOROLÓGICO

FECHA: 2022-09-01

EVENTO N: 2673

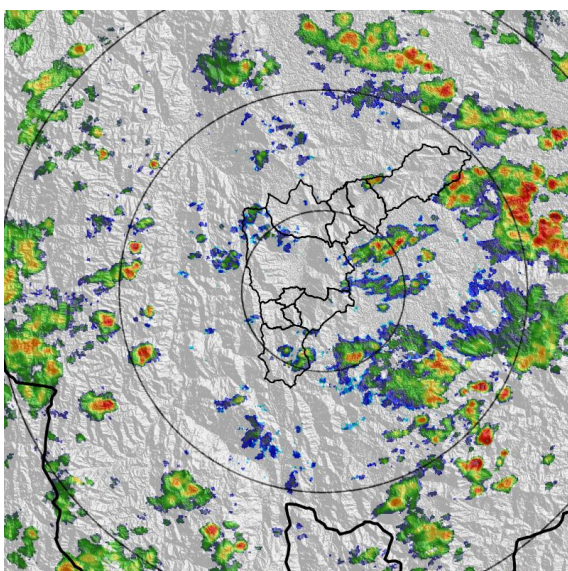

(a) 2022-09-01 12:34

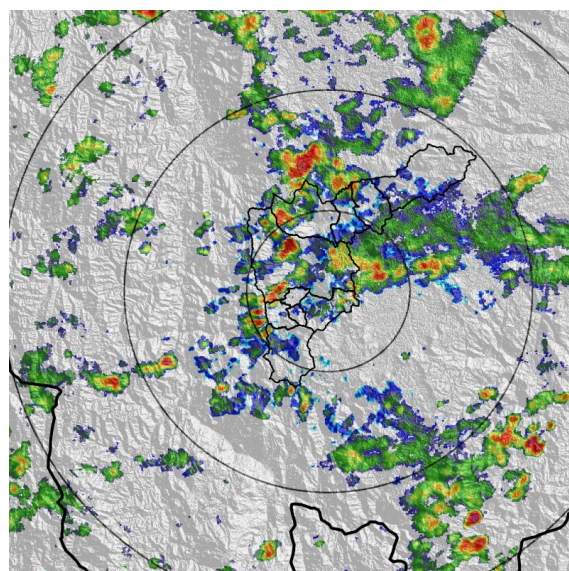

(b) 2022-09-01 14:02

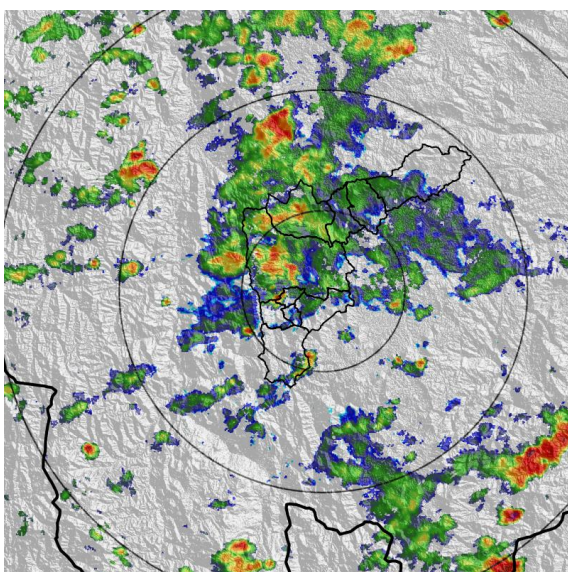

(c) 2022-09-01 14:44

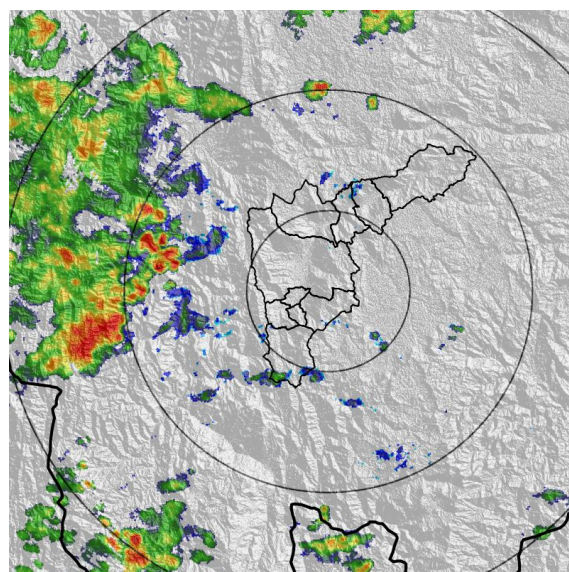

(d) 2022-09-01 16:23

Teléfono: (604) 403 88 70 | Correo: contacto@siata.gov.co

Torre SIATA: Calle 50 # 71-147 | Sede Investigación y Desarrollo: Cra. 48a # 10 Sur -123, Medellín - Colombia

MAPA ACUMULADO

FECHA: 2022-09-01

EVENTO N: 2673

Los mayores acumulados se registraron en Medellín, sobre las cuencas de las quebradas La Iguaná y La Hueso, y en Bello, sobre la cuenca de la Q. La García, alcanzando valores máximos alrededor de 15 mm.

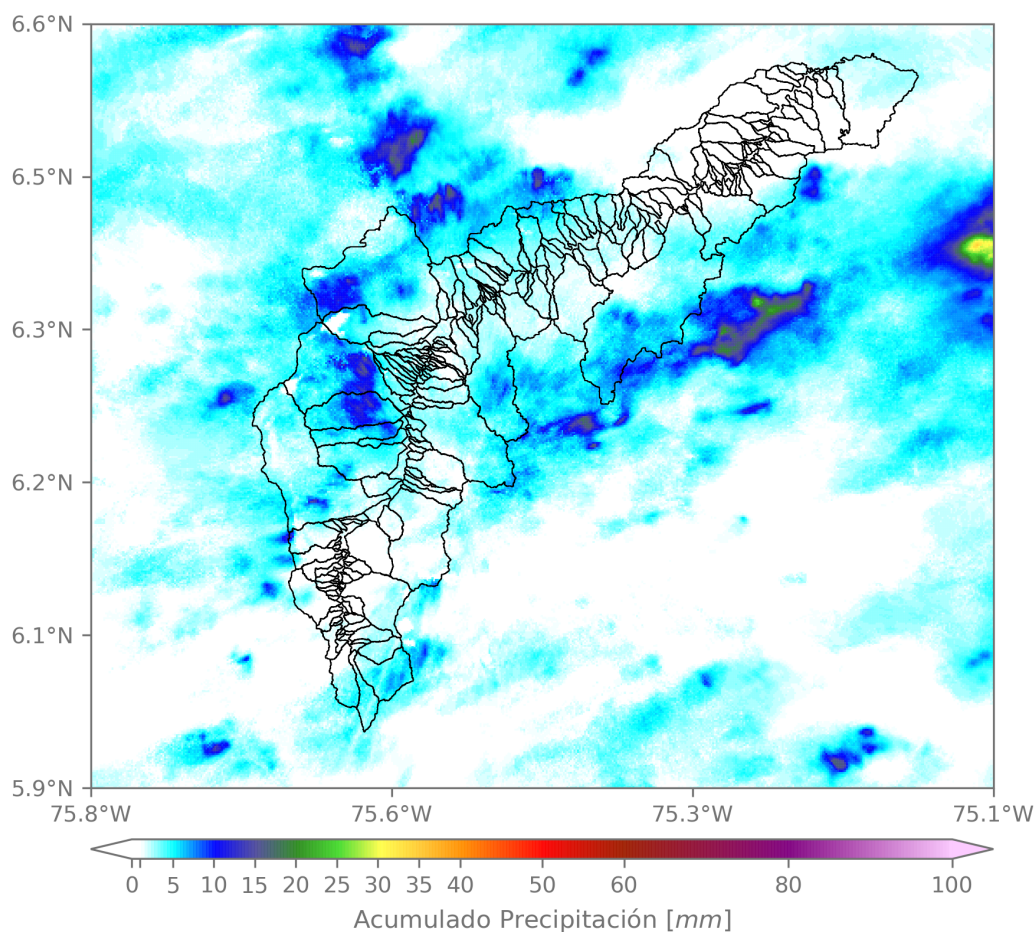

(e) Mapa de acumulados de lluvia radar durante el evento

Teléfono: (604) 403 88 70 | Correo: contacto@siata.gov.co

Torre SIATA: Calle 50 # 71-147 | Sede Investigación y Desarrollo: Cra. 48a # 10 Sur -123, Medellín - Colombia

MAPA DESCARGAS ELÉCTRICAS

FECHA: 2022-09-01

EVENTO N: 2673

Se registraron 12 descargas eléctricas en total sobre el Valle de Aburrá, asociadas al municipio de Medellín.



Descargas Eléctricas

Información Satelital: Sensor GLM

Fecha y hora: 2022-09-01 12:20 a 2022-09-01 16:30

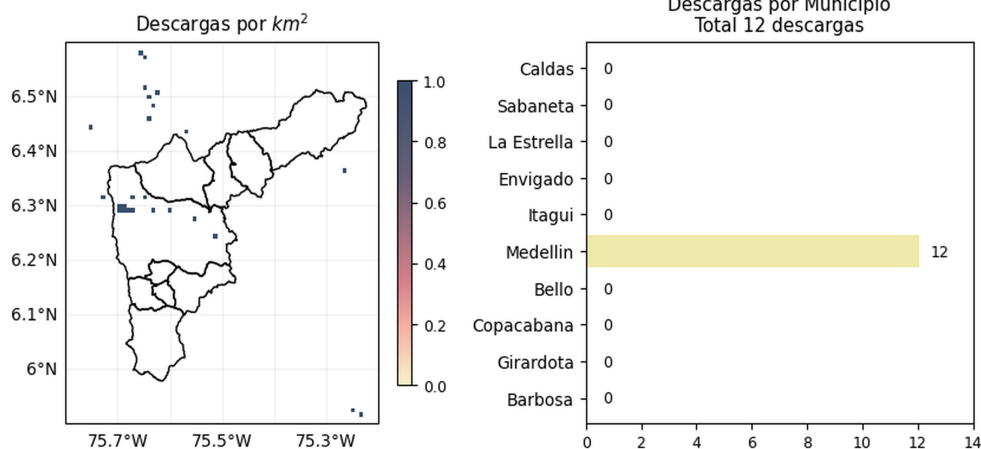

[@areametropol](#)
[@siatamedellin](#)



www.metropol.gov.co
www.siata.gov.co

(f) Mapa de descargas eléctricas durante el evento

RESUMEN REDES DE MONITOREO

FECHA: 2022-09-01

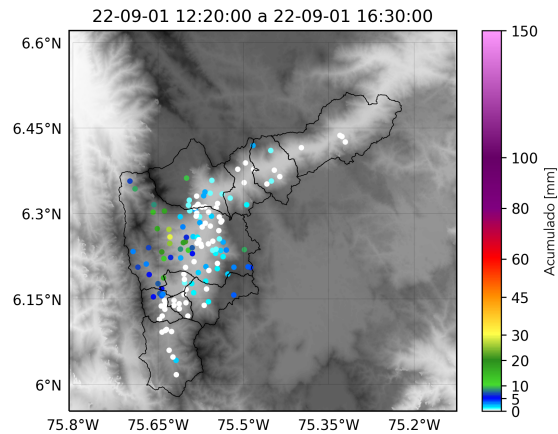
EVENTO N: 2673



(g) Boletín Precipitación

Elaborado por: Yeniffer Córdoba - Susana Velásquez

Área Operacional

Sistema de Alerta Temprana

www.siat.gov.co / @siatamedellin

Teléfono: 4341987 - 4341993

Teléfono: (604) 403 88 70 | Correo: contacto@siata.gov.co

Torre SIATA: Calle 50 # 71-147 | Sede Investigación y Desarrollo: Cra. 48a # 10 Sur -123, Medellín - Colombia