

IMÁGENES DEL RADAR METEOROLÓGICO

FECHA: 2022-08-25

EVENTO N: 2665

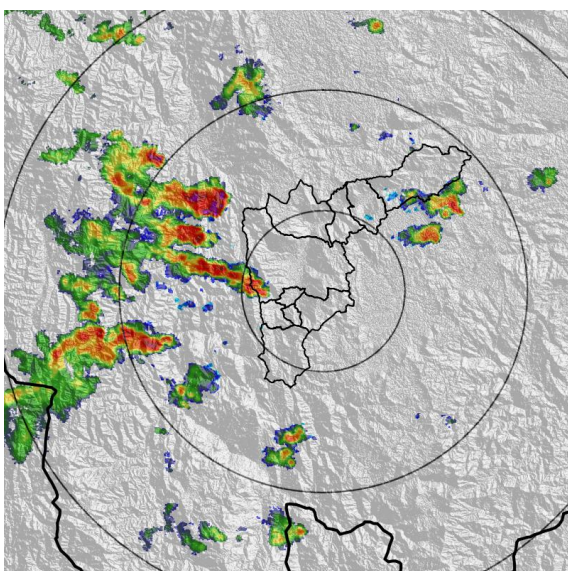

(a) 2022-08-25 23:57

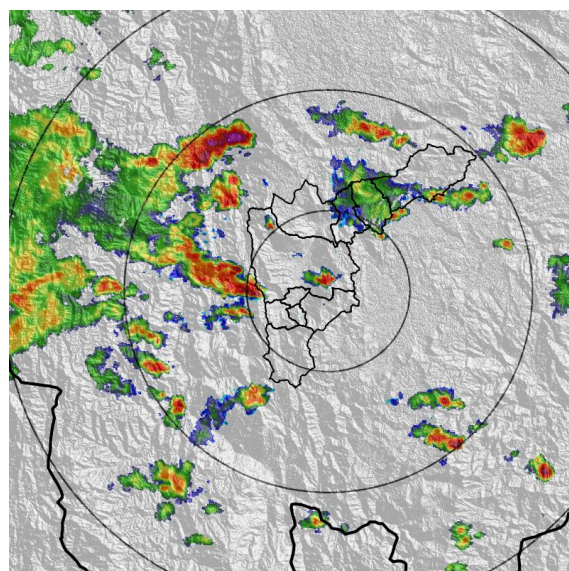

(b) 2022-08-26 00:54

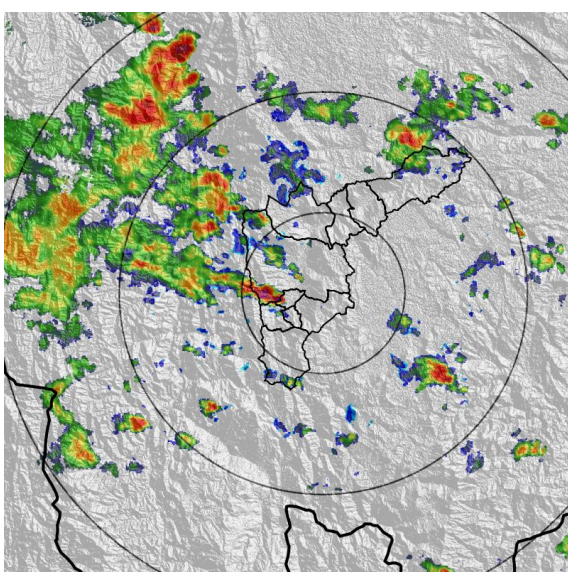

(c) 2022-08-26 01:57

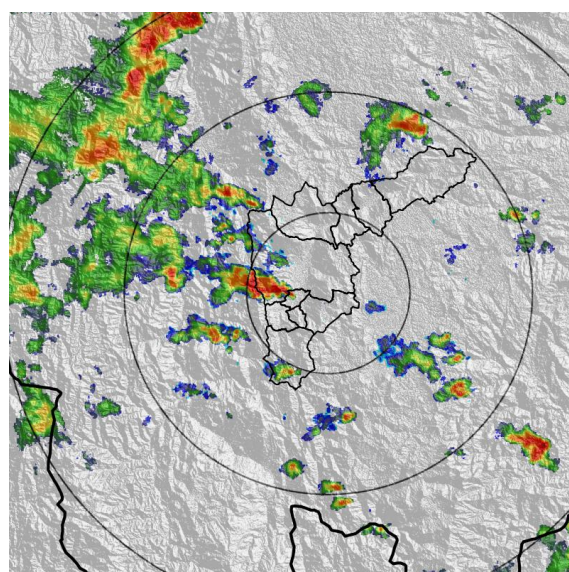

(d) 2022-08-26 02:23

Teléfono: (604) 403 88 70 | Correo: contacto@siata.gov.co

Torre SIATA: Calle 50 # 71-147 | Sede Investigación y Desarrollo: Cra. 48a # 10 Sur -123, Medellín - Colombia

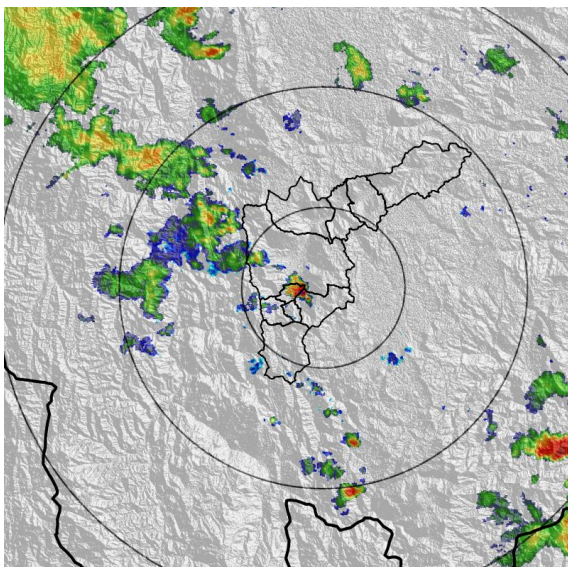

(e) 2022-08-26 03:20

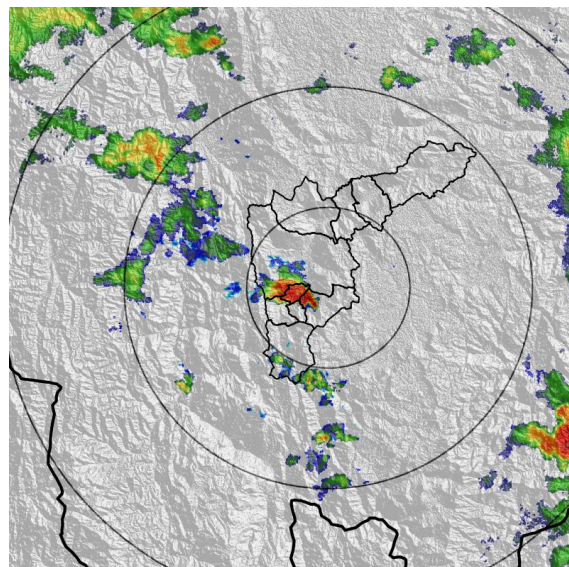

(f) 2022-08-26 03:41

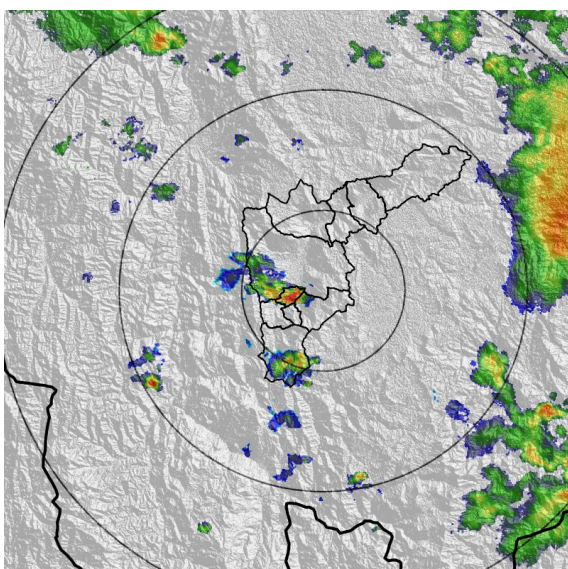

(g) 2022-08-26 04:17

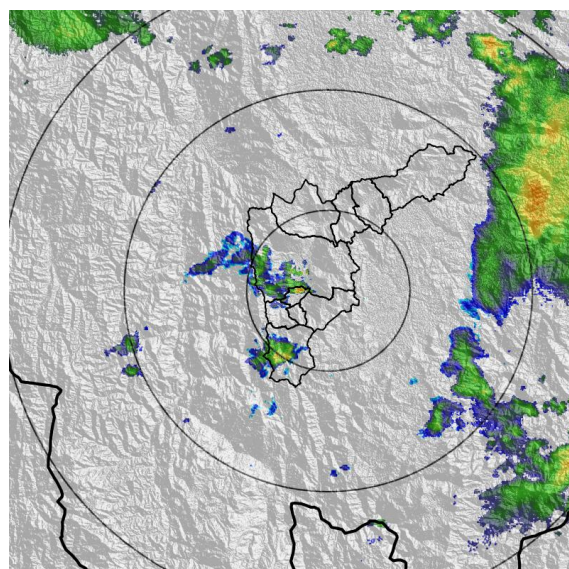

(h) 2022-08-26 04:38

MAPA ACUMULADO

FECHA: 2022-08-25

EVENTO N: 2665

Los mayores acumulados se registraron sobre la cuenca de la quebrada Doña María, en Medellín, con valores alrededor de los 50 mm.

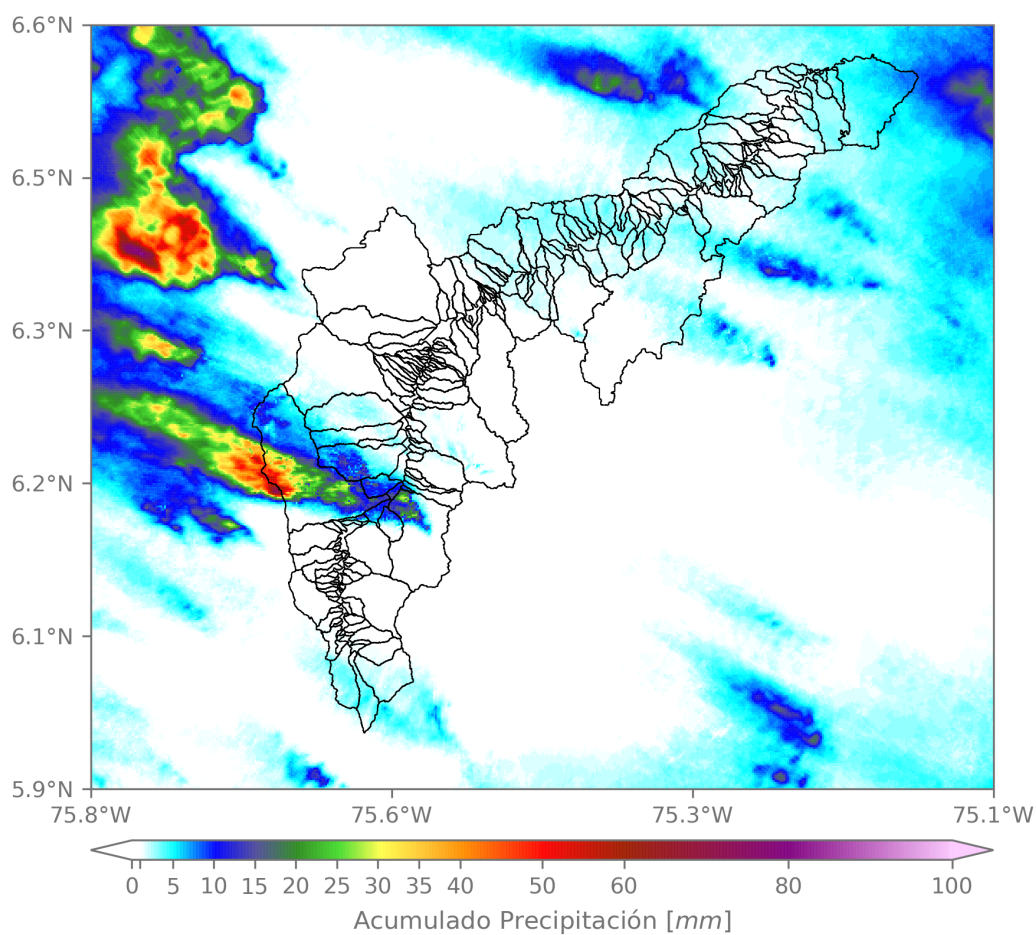

(i) Mapa de acumulados de lluvia radar durante el evento

Teléfono: (604) 403 88 70 | Correo: contacto@siata.gov.co

Torre SIATA: Calle 50 # 71-147 | Sede Investigación y Desarrollo: Cra. 48a # 10 Sur -123, Medellín - Colombia

MAPA DESCARGAS ELÉCTRICAS

FECHA: 2022-08-25

EVENTO N: 2665

Se registraron en total 7 descargas eléctricas sobre el Valle de Aburrá en Medellín (6) y La Estrella (1).



Descargas Eléctricas

Información Satelital: Sensor GLM

Fecha y hora: 2022-08-25 23:30 a 2022-08-26 05:50

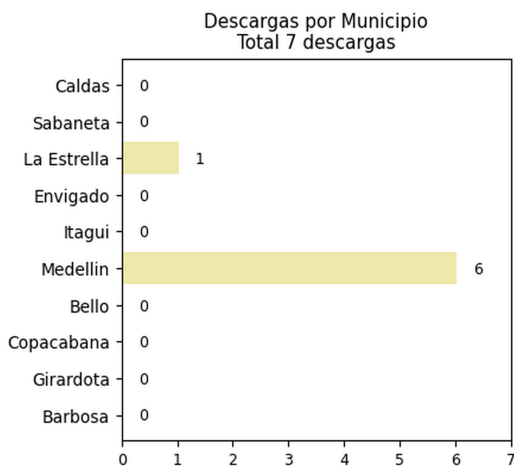
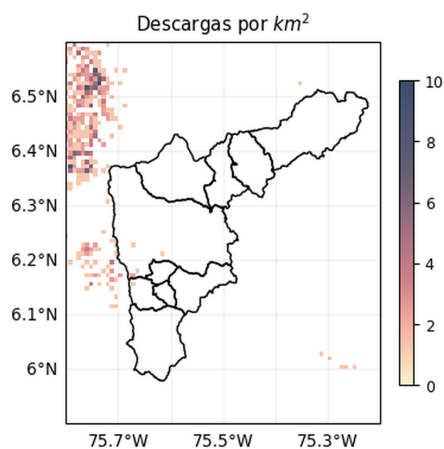

[@areametropol](#)
[@siatamedellin](#)



www.metropol.gov.co
www.siata.gov.co

(j) Mapa de descargas eléctricas durante el evento

Teléfono: (604) 403 88 70 | Correo: contacto@siata.gov.co

Torre SIATA: Calle 50 # 71-147 | Sede Investigación y Desarrollo: Cra. 48a # 10 Sur -123, Medellín - Colombia

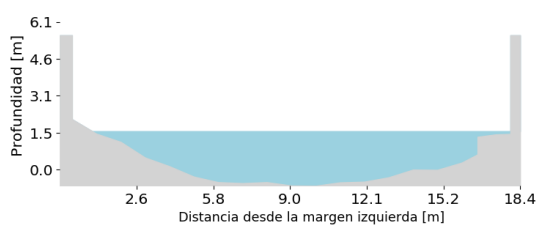
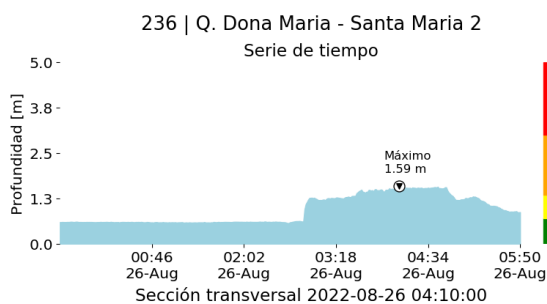
RESUMEN DE REGISTROS DE NIVEL				
Estación	Ubicación	Pico de la hidrografa [m]	Fecha y Hora	Máximo nivel de riesgo alcanzado
561. Q. El Sesteadero - El Ajizal	Itagui - El Ajizal	0.352	2022-08-26 04:16:00	Naranja
236. Q. Dona Maria - Santa Maria 2	Itagui - Santa Maria No. 2	1.594	2022-08-26 04:10:00	Naranja
93. R. Medellin - Puente 33	Medellin - Perpetuo Socorro	1.606	2022-08-26 04:30:00	Naranja
94. R. Medellin - Puente La Aguacatala	Medellin - Guayabal	2.054	2022-08-26 04:15:00	Rojo



(k)

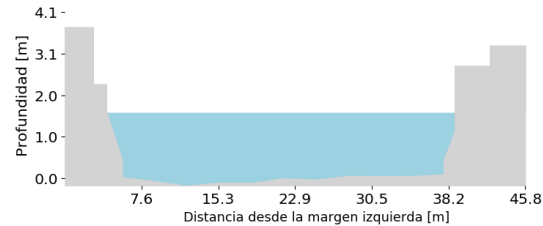
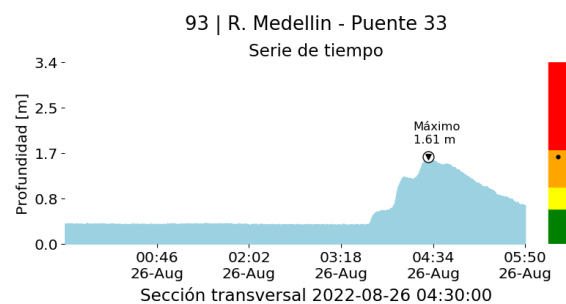

(l)

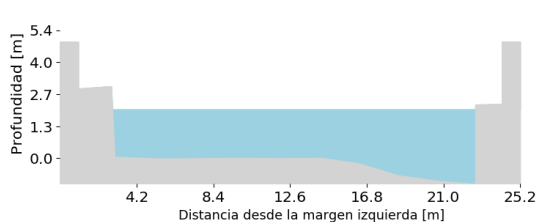
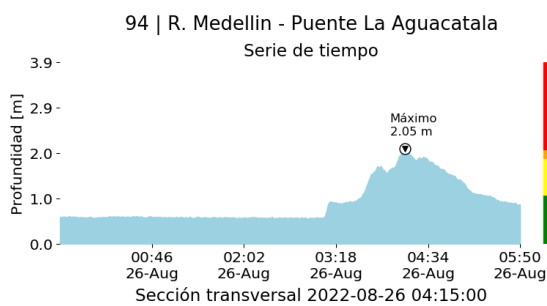

(m) Teléfono: (604) 403 88 70 | Correo: contacto@siata.gov.co(n)

Torre SIATA: Calle 50 # 71-147 | Sede Investigación y Desarrollo: Cra. 48a # 10 Sur -123, Medellín - Colombia

RESUMEN REDES DE MONITOREO

FECHA: 2022-08-25

EVENTO N: 2665

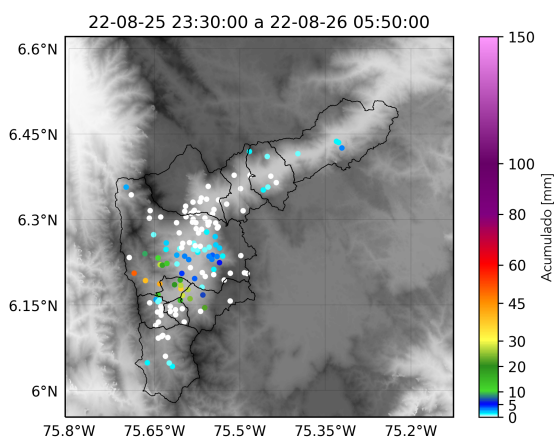

(o) Boletin Precipitacion

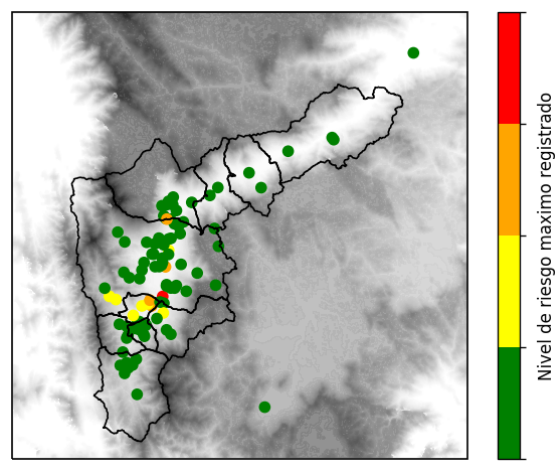

(p) Boletin Nivel

Elaborado por: Mac Muñoz - Laura Villegas
 Área Operacional
 Sistema de Alerta Temprana
www.siat.gov.co / @siatamedellin
 Teléfono: 4341987 - 4341993

Teléfono: (604) 403 88 70 | Correo: contacto@siata.gov.co

Torre SIATA: Calle 50 # 71-147 | Sede Investigación y Desarrollo: Cra. 48a # 10 Sur -123, Medellín - Colombia