

REGISTRO DE EVENTOS DE PRECIPITACIÓN

FECHA: 2022-08-08	EVENTO N: 2650
-------------------	----------------

Caracterización de los eventos		Estaciones que registraron el evento		
Fecha inicio: 2022-08-08	Hora inicio: 19:45:00	N°	Nombre de la estación	Acumulado (mm)
Fecha fin: 2022-08-08	Hora fin: 23:45:00	25	Escuela Rural Astilleros	23.37
Duración evento	4 horas 00 min	601	Acueducto Principal Altavista - Pluviometro	17.27
Mayor intensidad de lluvia		328	Universidad EIA - Envigado - Pluviometro	15.49
Magnitud	64.01 mm/hora Hora: 22:32:00	29	Escuela Marina Orth	11.18
Estación	311. Casa Siata - Pluviometro	457	Ajizal	10.41
Municipio	Medellin, 14 El Poblado	18	Escuela El Salado	9.91
Mayor registro de lluvia acumulada		8	Escuela CEDEPRO	9.91
Magnitud	23.37 mm	67	I.E Juan Echeverry Abad	8.89
Estación	25. Escuela Rural Astilleros	1	Casa de Gobierno Altavista	7.62
Municipio	Medellin	311	Casa Siata - Pluviometro	7.62
Descripción del evento de precipitación		22	Escuela La Capilla del Rosario	7.11
<p>El evento inició con el ingreso de lluvias de alta intensidad al sur del Valle de Aburrá y de baja intensidad al norte del mismo. En su desplazamiento hacia el occidente del territorio, las lluvias se extendieron sobre el sur de Medellín y los municipios del norte y del sur del Valle, provocando con su paso, el aumento de nivel a riesgo rojo de la quebrada El Sesteadero en Itagüí. Alrededor de las 23:45 las lluvias se disiparon por completo.</p>		189	Q. La Sanin - Pluviometro	6.6
		5	I.E Santa Elena	6.35
		15	Colegio San Lucas	6.35
		619	Cabana Musical - Pluviometro	6.35
		43	Escuela Rural Quebrada Larga	5.84
		395	La Harenala Santa Maria - Pluviometro	5.59
		56	I.E Inem Jose Felix de Restrepo Sede Santa Catalina	5.33
		334	Manuel Mejia Vallejo - Pluviometro	5.08

IMÁGENES DEL RADAR METEOROLÓGICO

FECHA: 2022-08-08

EVENTO N: 2650

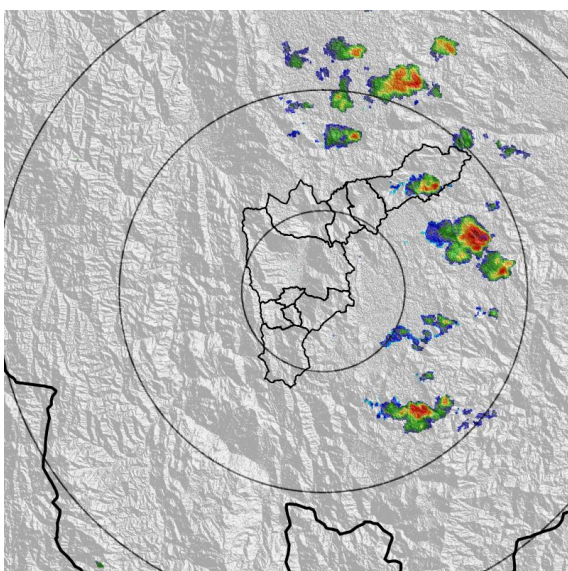

(a) 2022-08-08 19:59

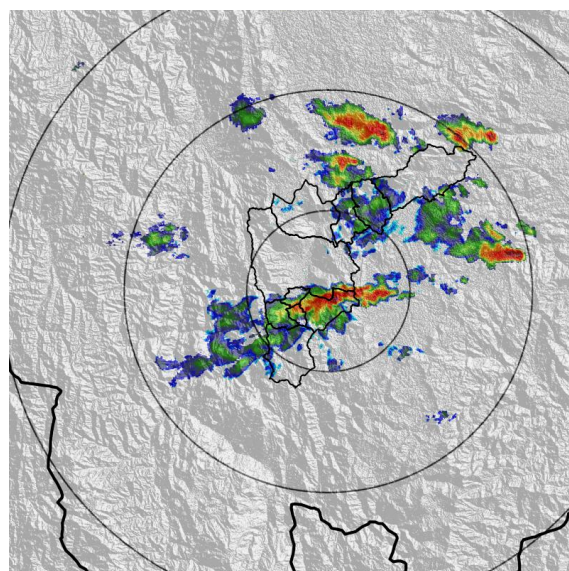

(b) 2022-08-08 22:14

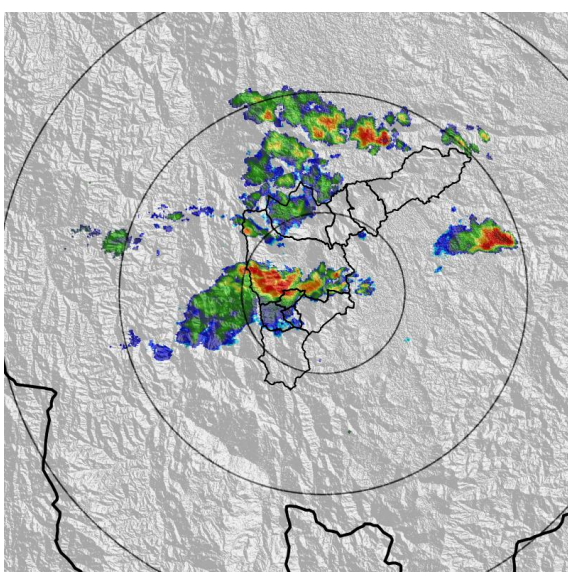

(c) 2022-08-08 22:40

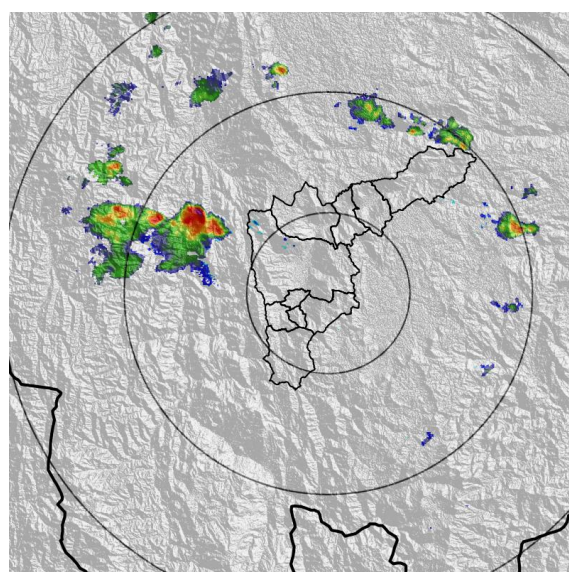

(d) 2022-08-08 23:43

Teléfono: (604) 403 88 70 | Correo: contacto@siata.gov.co

Torre SIATA: Calle 50 # 71-147 | Sede Investigación y Desarrollo: Cra. 48a # 10 Sur -123, Medellín - Colombia

MAPA ACUMULADO

FECHA: 2022-08-08

EVENTO N: 2650

El mayor acumulado se registró sobre la cuenca de la quebrada Doña Maria en Medellín, con acumulados cercanos a los 10 mm.

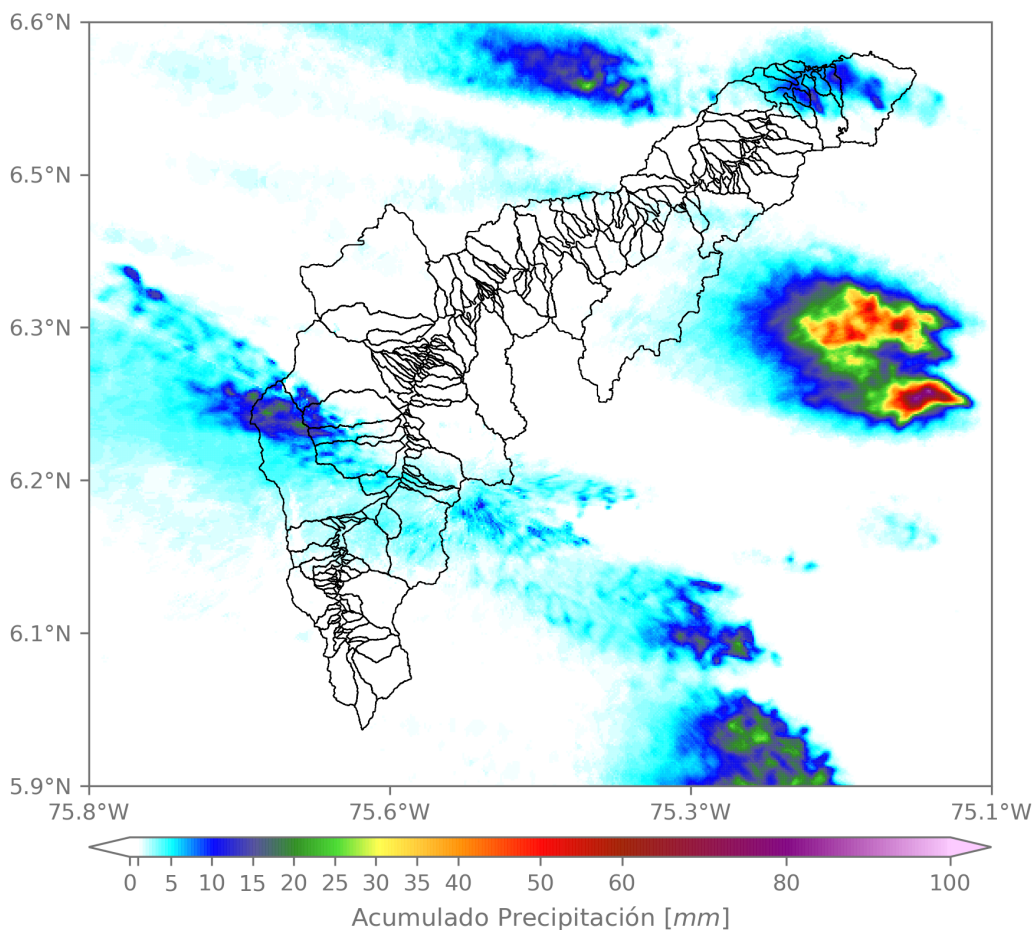

(e) Mapa de acumulados de lluvia radar durante el evento

Teléfono: (604) 403 88 70 | Correo: contacto@siata.gov.co

Torre SIATA: Calle 50 # 71-147 | Sede Investigación y Desarrollo: Cra. 48a # 10 Sur -123, Medellín - Colombia

MAPA DESCARGAS ELÉCTRICAS

FECHA: 2022-08-08

EVENTO N: 2650

Se registraron 35 descargas, 29 de ellas sobre Medellín y el resto en Envigado.



Descargas Eléctricas

Información Satelital: Sensor GLM

Fecha y hora: 2022-08-08 19:45 a 2022-08-08 23:45

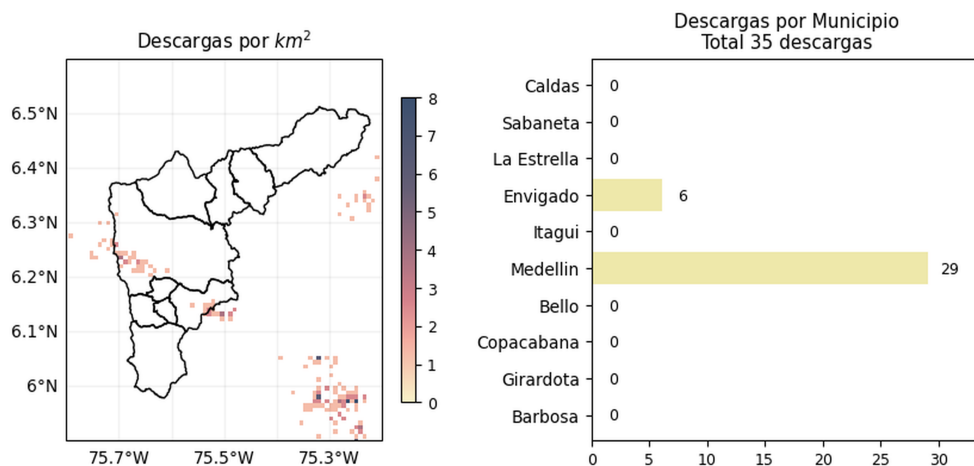

 @areametropol
 @siatamedellin



www.metropol.gov.co
www.siata.gov.co

(f) Mapa de descargas eléctricas durante el evento

Teléfono: (604) 403 88 70 | Correo: contacto@siata.gov.co

Torre SIATA: Calle 50 # 71-147 | Sede Investigación y Desarrollo: Cra. 48a # 10 Sur -123, Medellín - Colombia

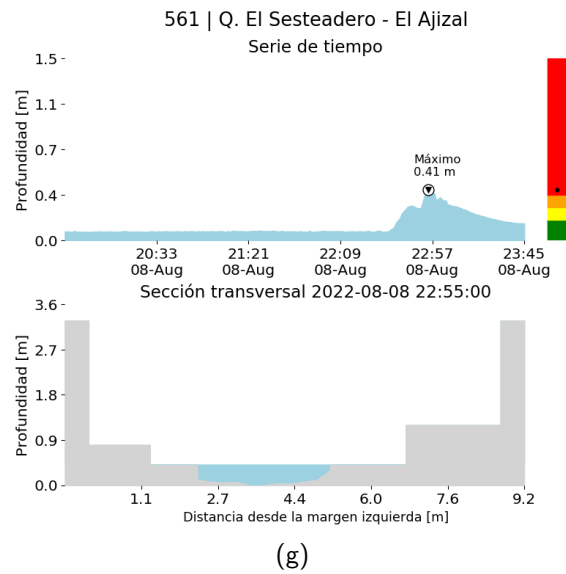
RESUMEN DE REGISTROS DE NIVEL				
Estación	Ubicación	Pico de la hidrografa [m]	Fecha y Hora	Máximo nivel de riesgo alcanzado
561. Q. El Sesteadero - El Ajizal	Itagui - El Ajizal	0.414	2022-08-08 22:55:00	Rojo



RESUMEN REDES DE MONITOREO

FECHA: 2022-08-08

EVENTO N: 2650

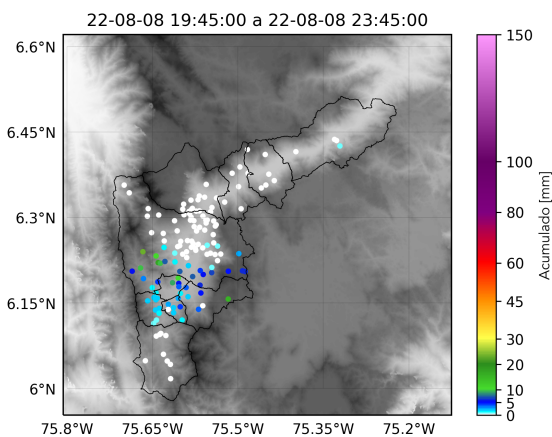

(h) Boletín Precipitación

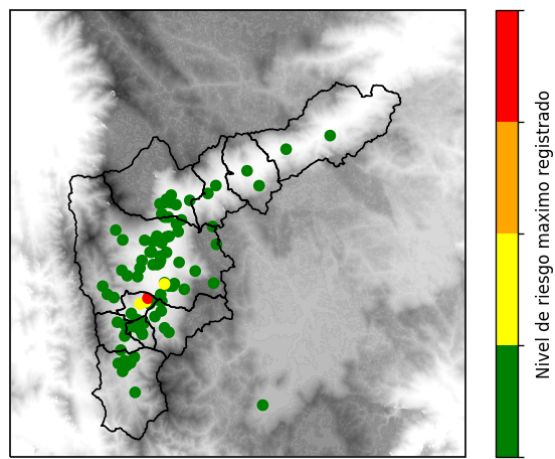

(i) Boletín Nivel

Elaborado por: Mónica Álvarez - Alejandra Carmona
 Área Operacional
 Sistema de Alerta Temprana
www.siat.gov.co / @siatamedellin
 Teléfono: 4341987 - 4341993

Teléfono: (604) 403 88 70 | Correo: contacto@siata.gov.co

Torre SIATA: Calle 50 # 71-147 | Sede Investigación y Desarrollo: Cra. 48a # 10 Sur -123, Medellín - Colombia