

REGISTRO DE EVENTOS DE PRECIPITACIÓN

FECHA: 2022-06-21	EVENTO N: 2600
-------------------	----------------

Caracterización de los eventos		Estaciones que registraron el evento		
Fecha inicio: 2022-06-21	Hora inicio: 13:00:00	Nº	Nombre de la estación	Acumulado (mm)
Fecha fin: 2022-06-21	Hora fin: 17:20:00	432	Andalucía Caldas - Pluviometro	21.08
Duración evento	4 horas 20 min	253	Parque 3 Aguas - Pluviometro	13.72
Mayor intensidad de lluvia		33	Santa Maria Goretti	13.46
Magnitud	51.82 mm/hora Hora: 15:22:00	171	Escombrera Mocatan - Pluviometro	12.19
Estación	33. Santa Maria Goretti	383	Salinas Caldas - Pluviometro	11.43
Municipio	Caldas	515	La Valeria - Caldas	9.91
Mayor registro de lluvia acumulada		193	Fuente Clara - Pluviometro	6.86
Magnitud	21.08 mm	61	Planta de Agua Bocatoma	6.1
Estación	432. Andalucía Caldas - Pluviometro	261	Deslizamiento La Raya - Pluviometro	5.59
Municipio	Caldas			

Descripción del evento de precipitación

El evento inició con la formación de núcleos convectivos asociados a precipitaciones de baja intensidad sobre la comuna El Poblado en Medellín y de alta intensidad sobre Envigado y Sabaneta. Las lluvias se desplazaron en dirección noroccidental, hasta salir alrededor de las 14:30, mientras se formaba un nuevo núcleo asociado a precipitaciones de alta intensidad sobre el municipio de Caldas, las cuales se extendieron en baja intensidad sobre Sabaneta, Itagüí y La Estrella, hasta dejar el Valle alrededor de la 16:30. Finalmente se registraron precipitaciones en Envigado de baja intensidad, las cuales se disiparon por completo mientras se desplazaban hacia el noroccidente del territorio.

IMÁGENES DEL RADAR METEOROLÓGICO

FECHA: 2022-06-21

EVENTO N: 2600

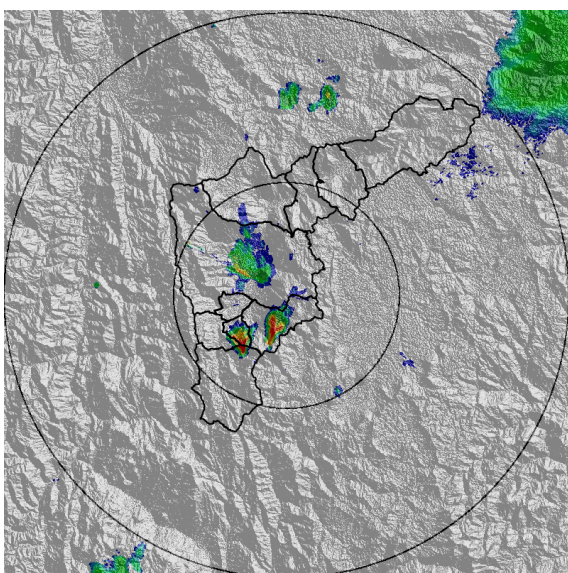

(a) 2022-06-21 13:29

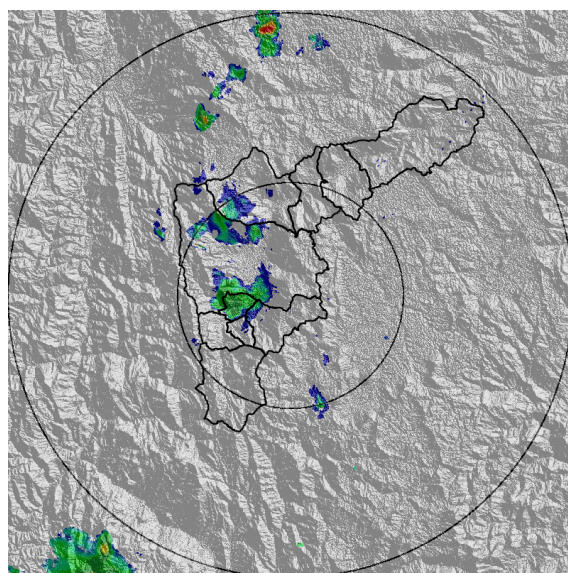

(b) 2022-06-21 13:55

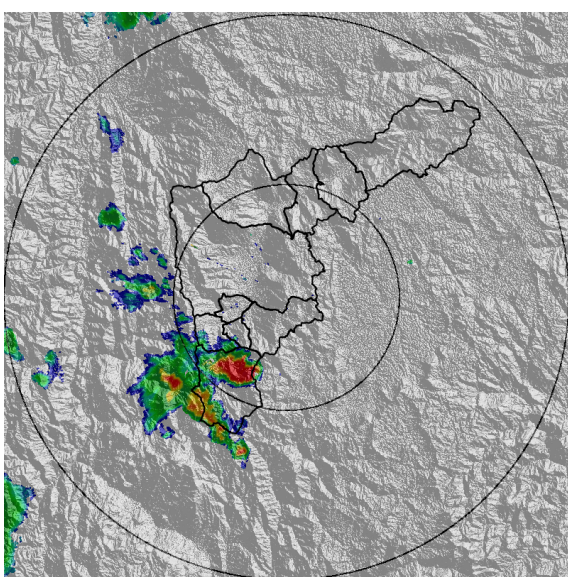

(c) 2022-06-21 15:08

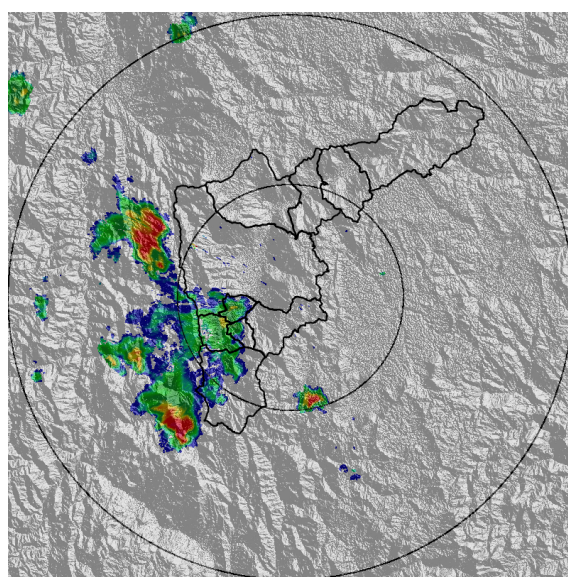

(d) 2022-06-21 15:50

Teléfono: (604) 403 88 70 | Correo: contacto@siata.gov.co

Torre SIATA: Calle 50 # 71-147 | Sede Investigación y Desarrollo: Cra. 48a # 10 Sur -123, Medellín - Colombia

MAPA ACUMULADO

FECHA: 2022-06-21

EVENTO N: 2600

Los mayores acumulados se registraron sobre las cuencas Q. La Miel y Q. La Corrala en Caldas, alcanzando valores máximos de hasta 20 mm.

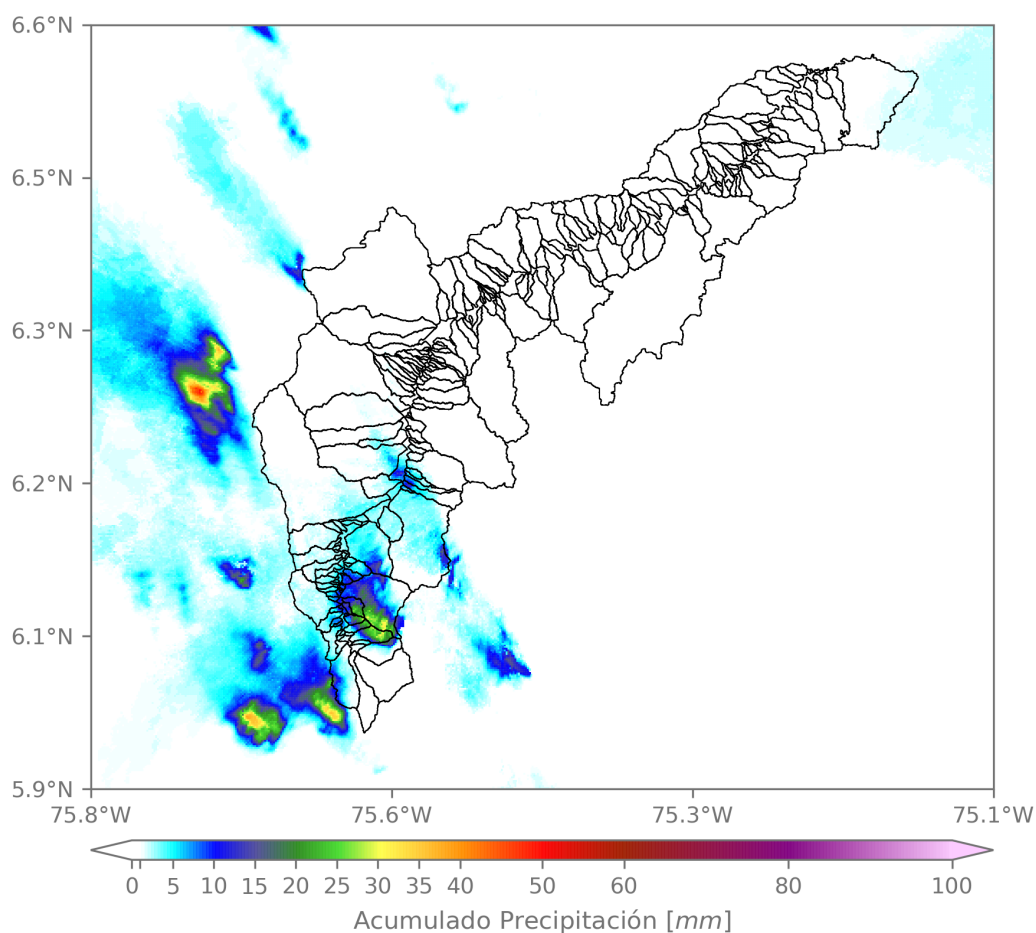

(e) Mapa de acumulados de lluvia radar durante el evento

Teléfono: (604) 403 88 70 | Correo: contacto@siata.gov.co

Torre SIATA: Calle 50 # 71-147 | Sede Investigación y Desarrollo: Cra. 48a # 10 Sur -123, Medellín - Colombia

MAPA DESCARGAS ELÉCTRICAS

FECHA: 2022-06-21

EVENTO N: 2600

Se registraron en total 46 descargas eléctricas sobre el Valle de Aburrá. El mayor número se registró sobre caldas con 42 descargas.



Descargas Eléctricas

Información Satelital: Sensor GLM

Fecha y hora: 2022-06-21 13:00 a 2022-06-21 17:20

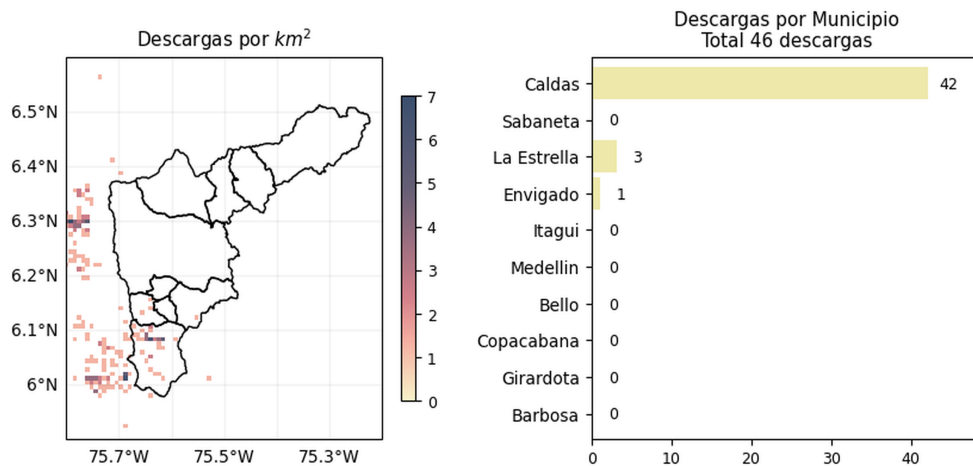

[@areametropol](#)
[@siatamedellin](#)



www.metropol.gov.co
www.siata.gov.co

(f) Mapa de descargas eléctricas durante el evento

Teléfono: (604) 403 88 70 | Correo: contacto@siata.gov.co

Torre SIATA: Calle 50 # 71-147 | Sede Investigación y Desarrollo: Cra. 48a # 10 Sur -123, Medellín - Colombia

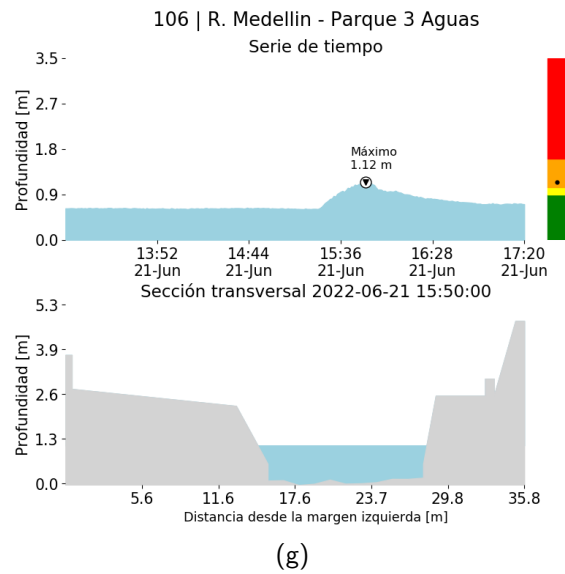
RESUMEN DE REGISTROS DE NIVEL				
Estación	Ubicación	Pico de la hidrografa [m]	Fecha y Hora	Máximo nivel de riesgo alcanzado
106. R. Medellin - Parque 3 Aguas	Caldas - La Inmaculada	1.125	2022-06-21 15:50:00	Naranja



RESUMEN REDES DE MONITOREO

FECHA: 2022-06-21

EVENTO N: 2600

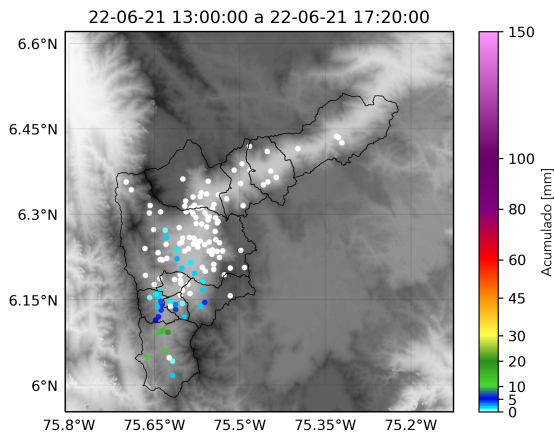

(h) Boletín Precipitación

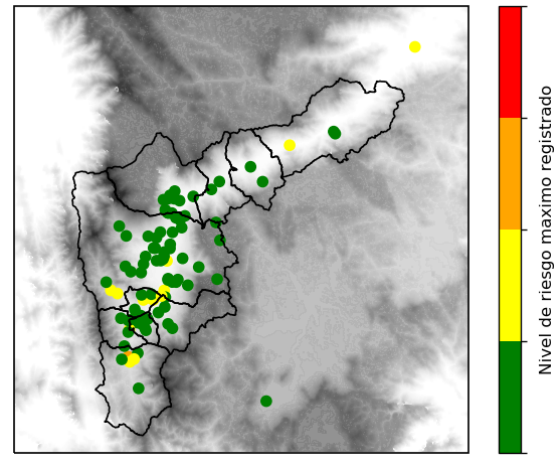

(i) Boletín Nivel

Elaborado por: Jeison Pineda - Alejandra Carmona
 Área Operacional
 Sistema de Alerta Temprana
www.siat.gov.co / @siatamedellin
 Teléfono: 4341987 - 4341993

Teléfono: (604) 403 88 70 | Correo: contacto@siata.gov.co

Torre SIATA: Calle 50 # 71-147 | Sede Investigación y Desarrollo: Cra. 48a # 10 Sur -123, Medellín - Colombia