

REGISTRO DE EVENTOS DE PRECIPITACIÓN

FECHA: 2022-06-17

EVENTO N: 2596

Caracterización de los eventos		Estaciones que registraron el evento		
Fecha inicio: 2022-06-17	Hora inicio: 10:00:00	N°	Nombre de la estación	Acumulado (mm)
Fecha fin: 2022-06-17	Hora fin: 18:40:00	499	El Pacifico - Pluviometro	30.48
Duración evento	8 horas 40 min	44	I.E Villa Turbay	28.7
Mayor intensidad de lluvia		558	La Bermejala - Pluviometro	27.18
Magnitud	106.68 mm/hora Hora: 14:03:00	35	I.E Joaquin Vallejo Arbelaez	24.64
Estación	334. Manuel Mejia Vallejo - Pluviometro	551	Villatina - Pluviometro	23.37
Municipio	Envigado	154	Centro de Desarrollo Infantil Pequeños Exploradores	22.86
Mayor registro de lluvia acumulada		70	Indural Km6 Medellin-Bogota	22.61
Magnitud	30.48 mm	575	Oasis Moravia - Pluviometro	21.59
Estación	499. El Pacifico - Pluviometro	211	La Ladera	20.57
Municipio	Medellin	52	Centro Veterinario y de Zootecnia CES	19.81
Descripción del evento de precipitación		55	I.E Reino de Belgica	19.81
<p>El evento inició con el ingreso de lluvias de baja intensidad en el municipio de Caldas, y posteriormente, a los demás municipios del sur del Valle de Aburrá y el sur de Medellín. En la tarde, el evento se caracterizó por la formación de núcleos de precipitación de alta intensidad sobre el corregimiento de Santa Elena y el municipio de Envigado, con dirección de desplazamiento hacia el noroccidente, generando lluvias de alta intensidad sobre los municipios de Itagüí, Medellín, Bello y Copacabana. Finalizando, las lluvias disminuyeron a baja intensidad sobre el Valle de Aburrá, y se disiparon por completo alrededor de las 18:40.</p>		466	Argos Km1 Medellin-Bogota	18.03
		274	Carpinelo Amapolita - Pluviometro	18.03
		356	Villa Niza - Pluviometro	17.53
		334	Manuel Mejia Vallejo - Pluviometro	17.53
		129	Colegio Divino Salvador	17.27
		89	I.E Pedro Nel	16.51
		40	I.E Ciro Mendia	16.0
		352	Institucion Educativa La Candelaria - Pluviometro	15.75
		434	Museo de Antioquia - Pluviometro	15.75
		65	I.E Las Lomitas	15.75
		244	Bomberos Envigado - Pluviometro	15.49
		353	Villa del Socorro - Pluviometro	15.49
		46	I.E La Milagrosa	15.24
		376	Feria de Ganado - Pluviometro	14.73
		71	CEFA	14.73
		5	I.E Santa Elena	14.48
		451	Heliodora - Pluviometro	13.97
		421	CC Viva Envigado - Pluviometro	13.97
		19	Tecnologico Antioquia	13.46
		339	Ecoparque el Salado - Pluviometro	13.21
395	La Harenala Santa Maria - Pluviometro	13.21		
282	La Isla - Pluviometro	13.21		
50	Universidad CES (Sabaneta)	12.95		
76	I.E. Fontidueno	12.7		

Teléfono: (604) 403 88 70 | Correo: contacto@siata.gov.co

Torre SIATA: Calle 50 # 71-147 | Sede Investigación y Desarrollo: Cra. 48a # 10 Sur -123, Medellín - Colombia

IMÁGENES DEL RADAR METEOROLÓGICO

FECHA: 2022-06-17

EVENTO N: 2596

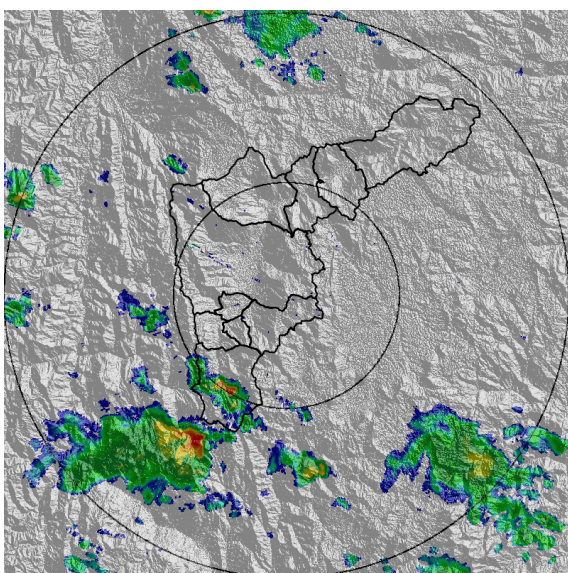

(a) 2022-06-17 10:14

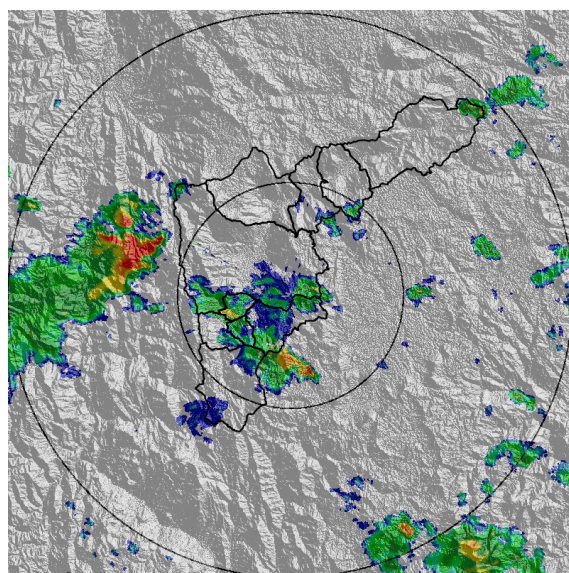

(b) 2022-06-17 12:03

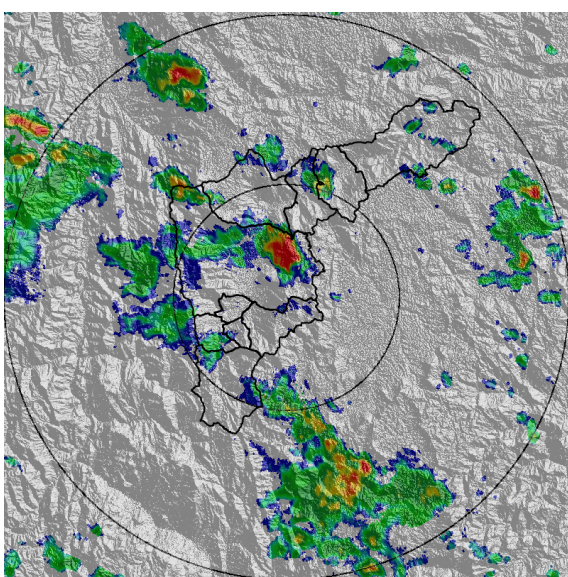

(c) 2022-06-17 12:50

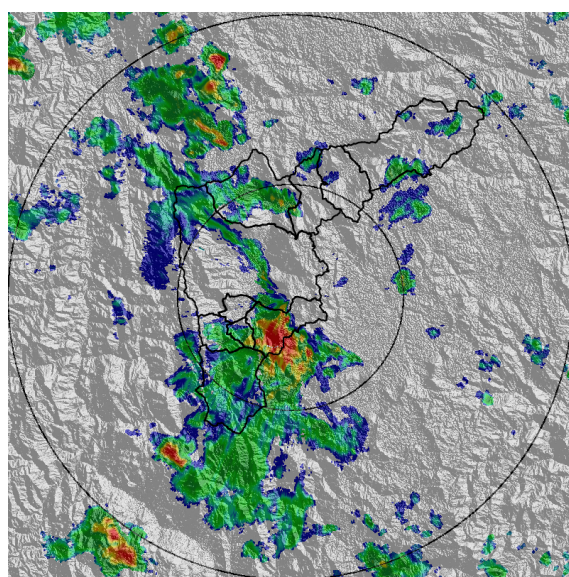

(d) 2022-06-17 13:46

Teléfono: (604) 403 88 70 | Correo: contacto@siata.gov.co

Torre SIATA: Calle 50 # 71-147 | Sede Investigación y Desarrollo: Cra. 48a # 10 Sur -123, Medellín - Colombia

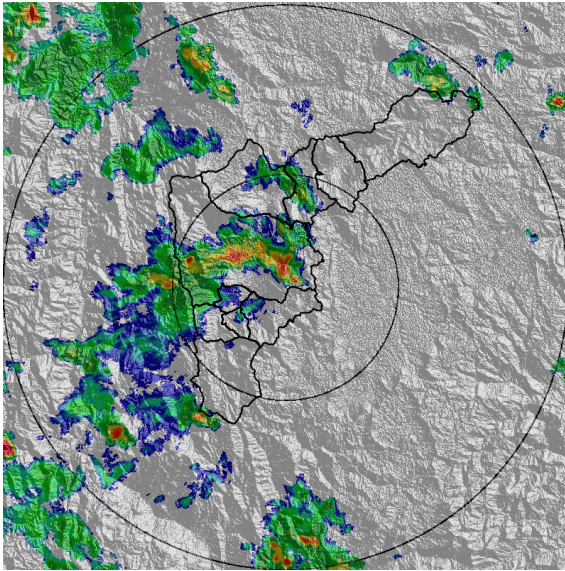

(e) 2022-06-17 14:33

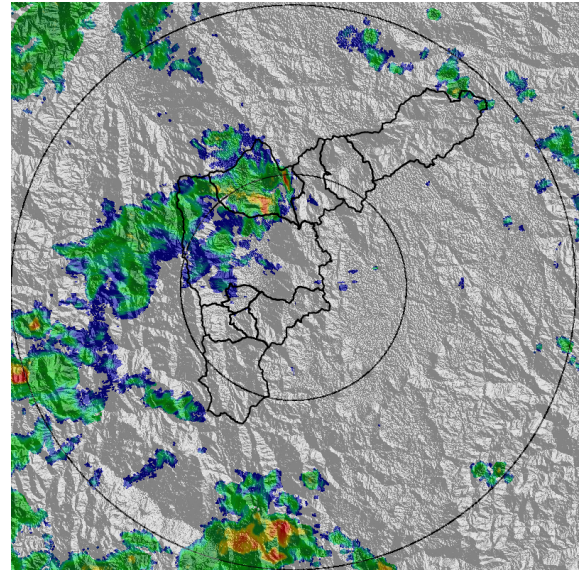

(f) 2022-06-17 15:04

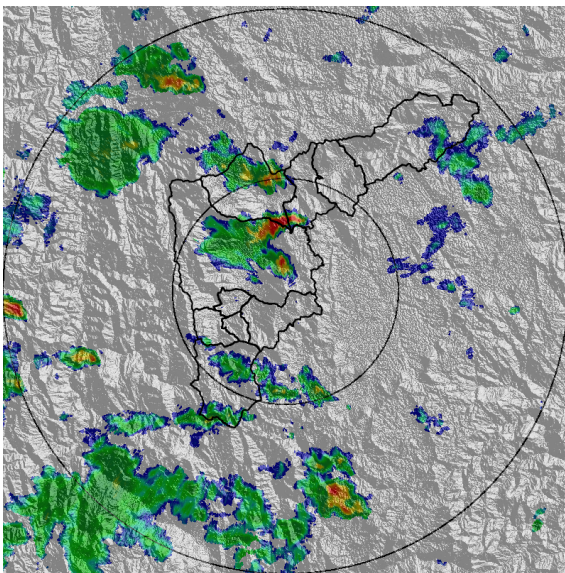

(g) 2022-06-17 16:01

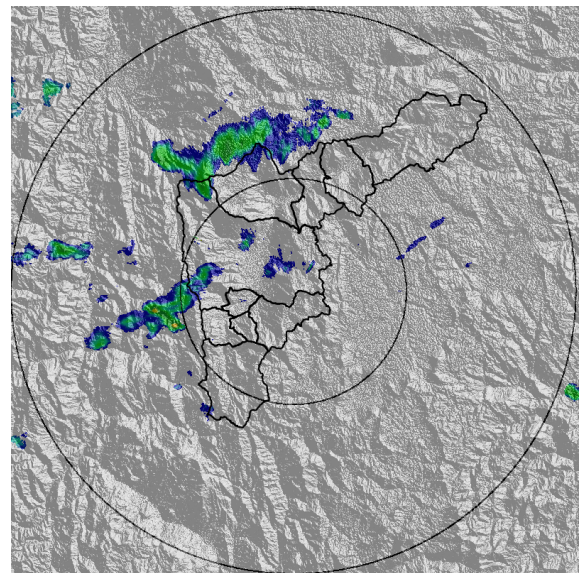

(h) 2022-06-17 18:01

MAPA ACUMULADO

FECHA: 2022-06-17

EVENTO N: 2596

Los mayores acumulados se registraron sobre la Q. Santa Elena en Medellín, alcanzando valores promedio de 25 mm.

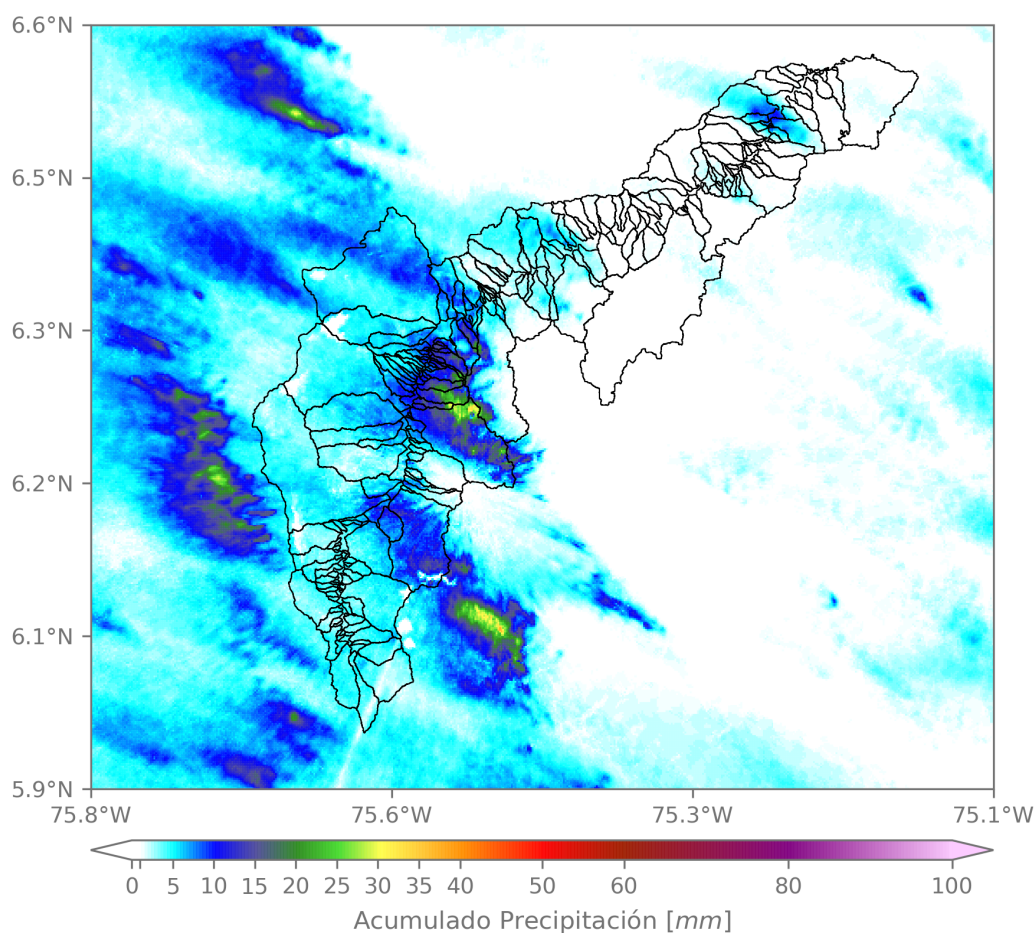

(i) Mapa de acumulados de lluvia radar durante el evento

Teléfono: (604) 403 88 70 | Correo: contacto@siata.gov.co

Torre SIATA: Calle 50 # 71-147 | Sede Investigación y Desarrollo: Cra. 48a # 10 Sur -123, Medellín - Colombia

MAPA DESCARGAS ELÉCTRICAS

FECHA: 2022-06-17

EVENTO N: 2596

Se registraron 46 descargas eléctricas con predominancia en Medellín (17) e Itaguí (10)



Descargas Eléctricas

Información Satelital: Sensor GLM

Fecha y hora: 2022-06-17 10:00 a 2022-06-17 18:40

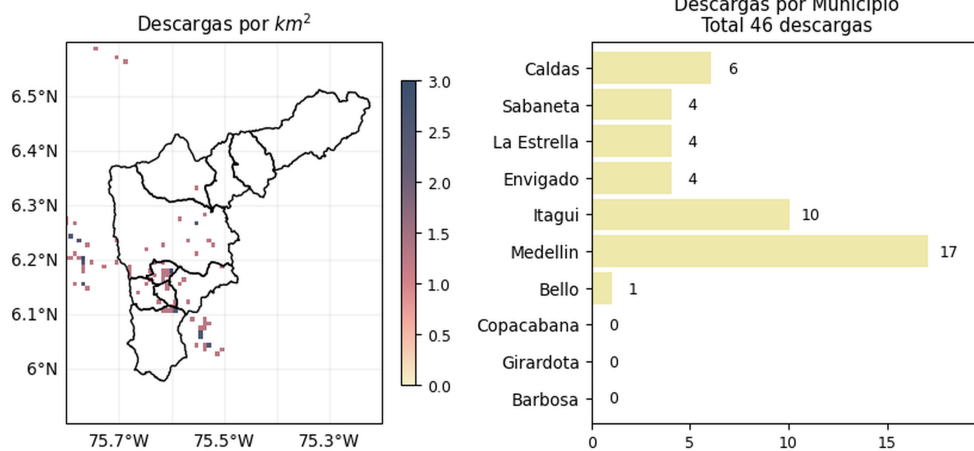



 @areametropol
 @siatamedellin

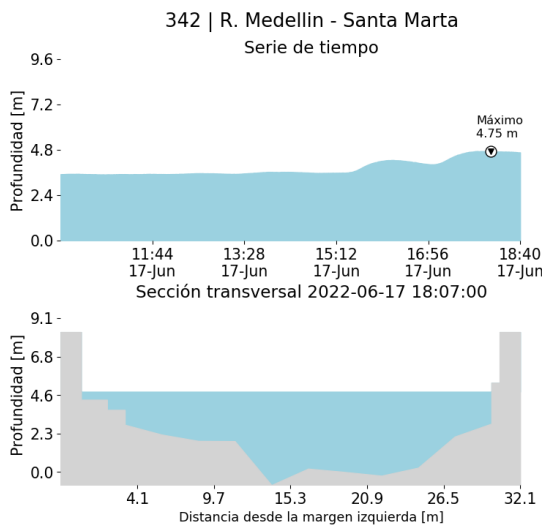

www.metropol.gov.co
www.siata.gov.co

(j) Mapa de descargas eléctricas durante el evento

RESUMEN DE REGISTROS DE NIVEL				
Estación	Ubicación	Pico de la hidrografa [m]	Fecha y Hora	Máximo nivel de riesgo alcanzado
150. Q. Canada Negra - Santa Rita	Bello - Santa Rita	0.855	2022-06-17 13:14:00	Naranja
93. R. Medellín - Puente 33	Medellín - Perpetuo Socorro	1.768	2022-06-17 14:45:00	Rojo
342. R. Medellín - Santa Marta	Barbosa - Hatillo	4.751	2022-06-17 18:07:00	Naranja

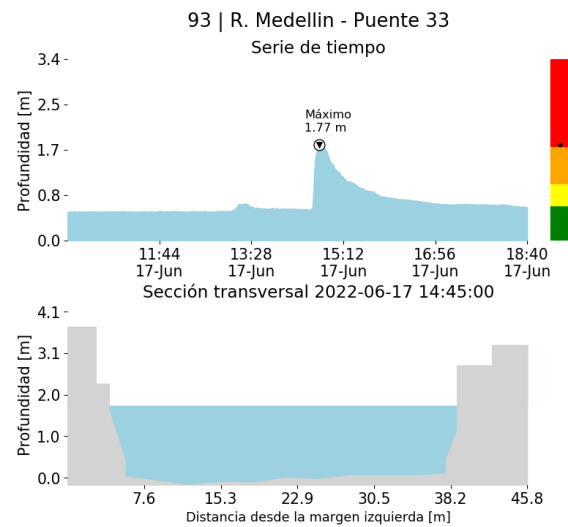

(k)



(l)

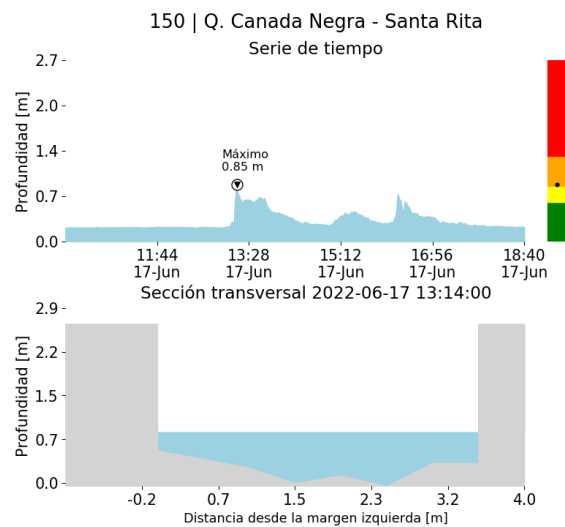

(m)

Teléfono: (604) 403 88 70 | Correo: contacto@siata.gov.co

Torre SIATA: Calle 50 # 71-147 | Sede Investigación y Desarrollo: Cra. 48a # 10 Sur -123, Medellín - Colombia

RESUMEN REDES DE MONITOREO

FECHA: 2022-06-17

EVENTO N: 2596

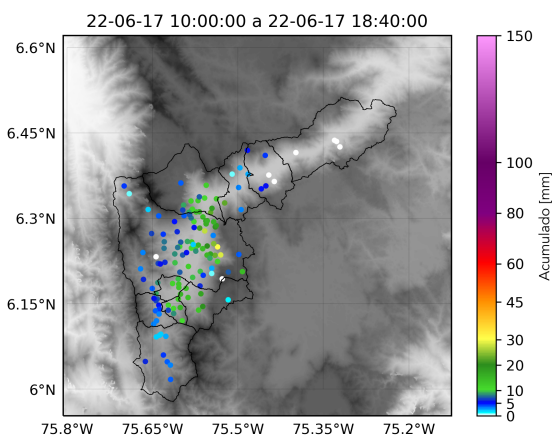

(n) Boletín Precipitación

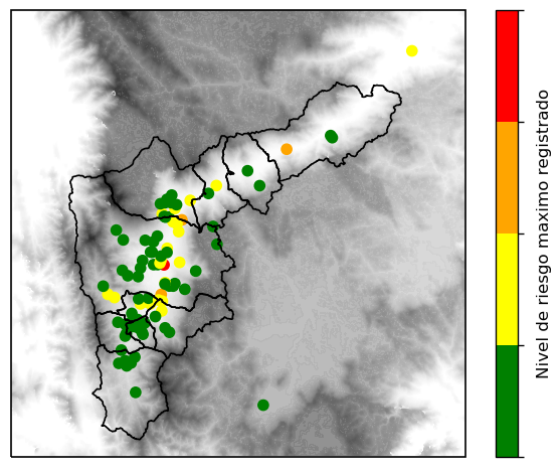

(o) Boletín Nivel

Elaborado por: Juliana Benjumea - Jeison Pineda
 Área Operacional
 Sistema de Alerta Temprana
www.siat.gov.co / @siatamedellin
 Teléfono: 4341987 - 4341993

Teléfono: (604) 403 88 70 | Correo: contacto@siata.gov.co

Torre SIATA: Calle 50 # 71-147 | Sede Investigación y Desarrollo: Cra. 48a # 10 Sur -123, Medellín - Colombia