

REGISTRO DE EVENTOS DE PRECIPITACIÓN

FECHA: 2022-06-13

EVENTO N: 2592

Caracterización de los eventos		Estaciones que registraron el evento		
Fecha inicio: 2022-06-13	Hora inicio: 19:50:00	N°	Nombre de la estación	Acumulado (mm)
Fecha fin: 2022-06-14	Hora fin: 08:25:00	515	La Valeria - Caldas	74.17
Duración evento	12 horas 35 min	311	Casa Siata - Pluviometro	68.07
Mayor intensidad de lluvia		41	Comisaria El Poblado	67.06
Magnitud	94.49 mm/hora Hora: 23:51:00	432	Andalucía Caldas - Pluviometro	66.8
Estación	11. Escuela Rural Fabio Zuluaga	11	Escuela Rural Fabio Zuluaga	61.21
Municipio	Medellin	253	Parque 3 Aguas - Pluviometro	60.96
Mayor registro de lluvia acumulada		211	La Ladera	58.93
Magnitud	74.17 mm	25	Escuela Rural Astilleros	57.91
Estación	515. La Valeria - Caldas	601	Acueducto Principal Altavista - Pluviometro	56.9
Municipio	Caldas	33	Santa Maria Goretti	56.39
Descripción del evento de precipitación		457	Ajizal	56.13
<p>El evento inició con la formación de lluvias de alta intensidad sobre el municipio de Medellín en el costado occidental. Luego, ingresaron lluvias de baja intensidad sobre Barbosa y se extendieron a los municipios del norte e igualmente sucedió en los municipios del sur del Valle de Aburrá poco después. Las altas intensidades se mantuvieron sobre Medellín principalmente en los corregimientos de San Cristóbal y Palmitas, alrededor de la 01:00 cuando se dispararon las lluvias momentáneamente. A partir de las 03:00 el sistema de precipitación se extendió con altas intensidades sobre los municipios del valle. Dicho sistema persistió en bajas intensidades durante la mañana sobre los municipios del sur y Medellín, hasta disiparse por completo a las 8:25.</p>		27	Centro de Salud San Javier La Loma	54.61
		334	Manuel Mejía Vallejo - Pluviometro	51.31
		35	I.E Joaquin Vallejo Arbelaez	49.53
		261	Deslizamiento La Raya - Pluviometro	49.53
		46	I.E La Milagrosa	46.74
		56	I.E Inem Jose Felix de Restrepo Sede Santa Catalina	46.74
		8	Escuela CEDEPRO	45.21
		15	Colegio San Lucas	43.43
		21	Escuela Rural San Jose de la Montana	43.43
		383	Salinas Caldas - Pluviometro	42.67
		171	Escombrera Mocatan - Pluviometro	42.42
		20	Fundacion Hogares Claret	40.89
		1	Casa de Gobierno Altavista	39.88
		421	CC Viva Envigado - Pluviometro	39.62
		395	La Harenala Santa Maria - Pluviometro	39.12
		58	Escuela Luis Javier Garcia Isaza	39.12
		49	Colegio Latino (Av. Las Palmas)	39.12
		45	AMVA	38.61
		451	Heliodora - Pluviometro	37.34
		61	Planta de Agua Bocatoma	37.34
17	Escuela El Corazon	37.08		
434	Museo de Antioquia - Pluviometro	36.58		
71	CEFA	35.81		
22	Escuela La Capilla del Rosario	35.56		

Teléfono: (604) 403 88 70 | Correo: contacto@siata.gov.co

Torre SIATA: Calle 50 # 71-147 | Sede Investigación y Desarrollo: Cra. 48a # 10 Sur -123, Medellín - Colombia

IMÁGENES DEL RADAR METEOROLÓGICO

FECHA: 2022-06-13

EVENTO N: 2592

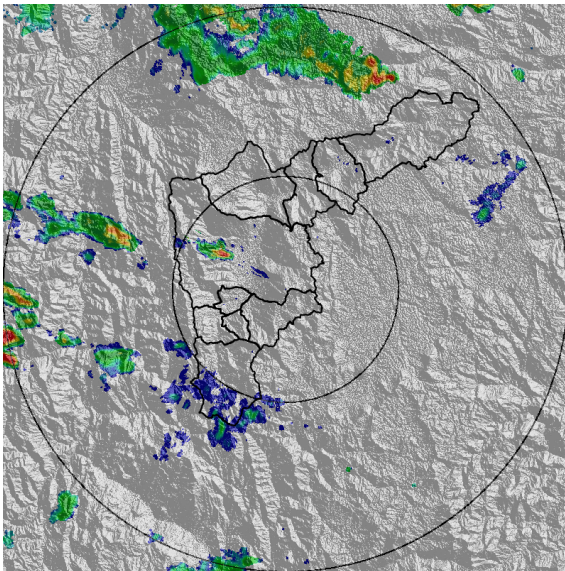

(a) 2022-06-13 20:01

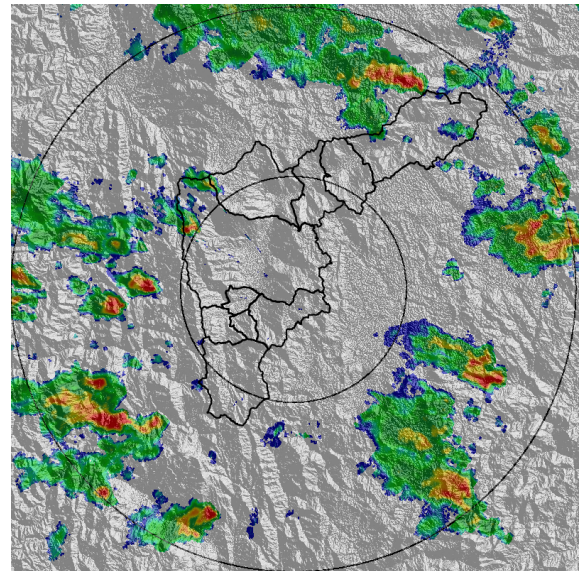

(b) 2022-06-13 21:30

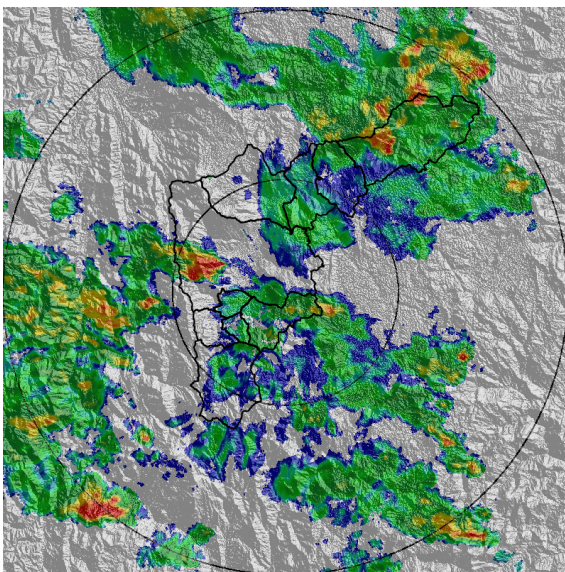

(c) 2022-06-13 22:54

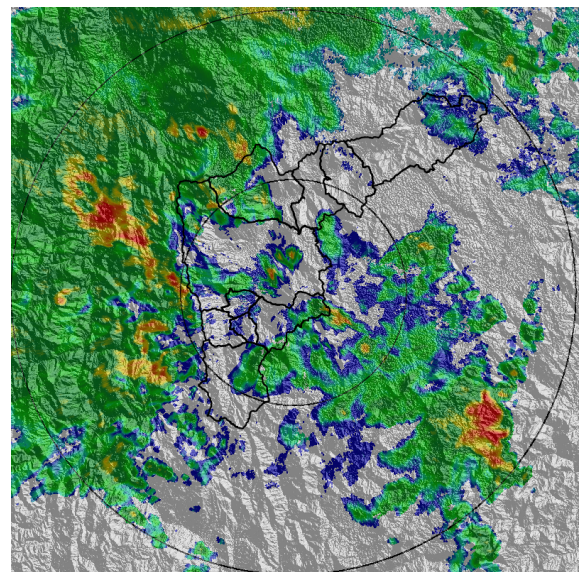

(d) 2022-06-14 00:48

Teléfono: (604) 403 88 70 | Correo: contacto@siata.gov.co

Torre SIATA: Calle 50 # 71-147 | Sede Investigación y Desarrollo: Cra. 48a # 10 Sur -123, Medellín - Colombia

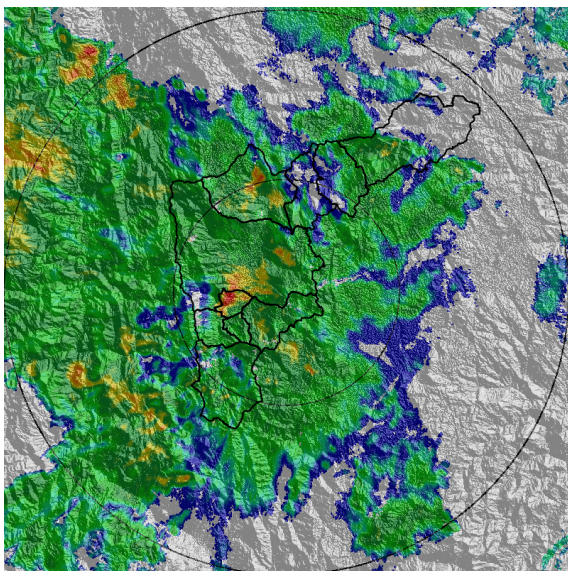

(e) 2022-06-14 02:37

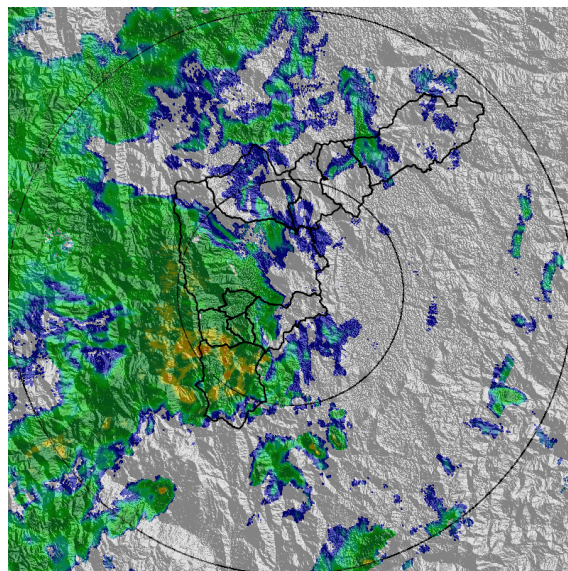

(f) 2022-06-14 04:37

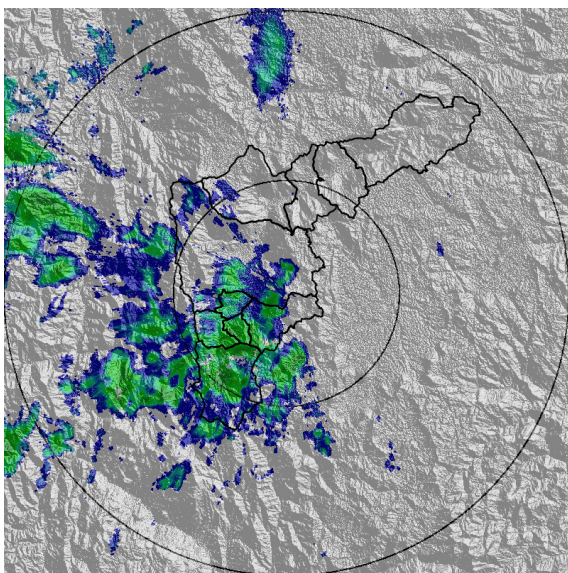

(g) 2022-06-14 06:32

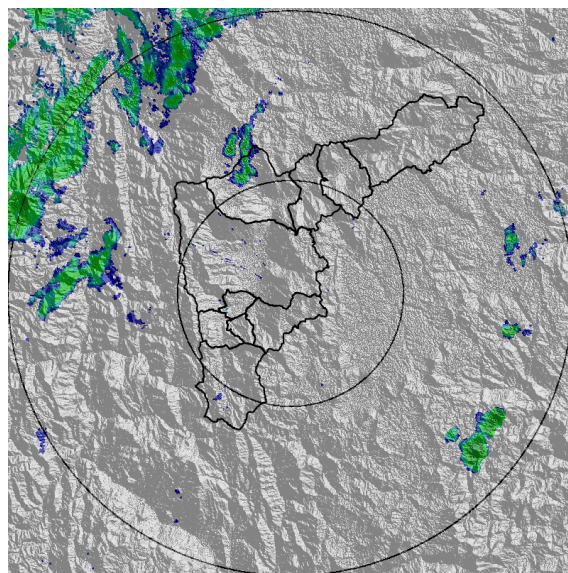

(h) 2022-06-14 08:11

Teléfono: (604) 403 88 70 | Correo: contacto@siata.gov.co

Torre SIATA: Calle 50 # 71-147 | Sede Investigación y Desarrollo: Cra. 48a # 10 Sur -123, Medellín - Colombia

MAPA ACUMULADO

FECHA: 2022-06-13

EVENTO N: 2592

Los mayores acumulados se registraron en las cuencas de la Q. La Iguana y Q. Doña Maria en Medellín y Q. La Jabalcona en Itagüí con valores de hasta 60 mm.

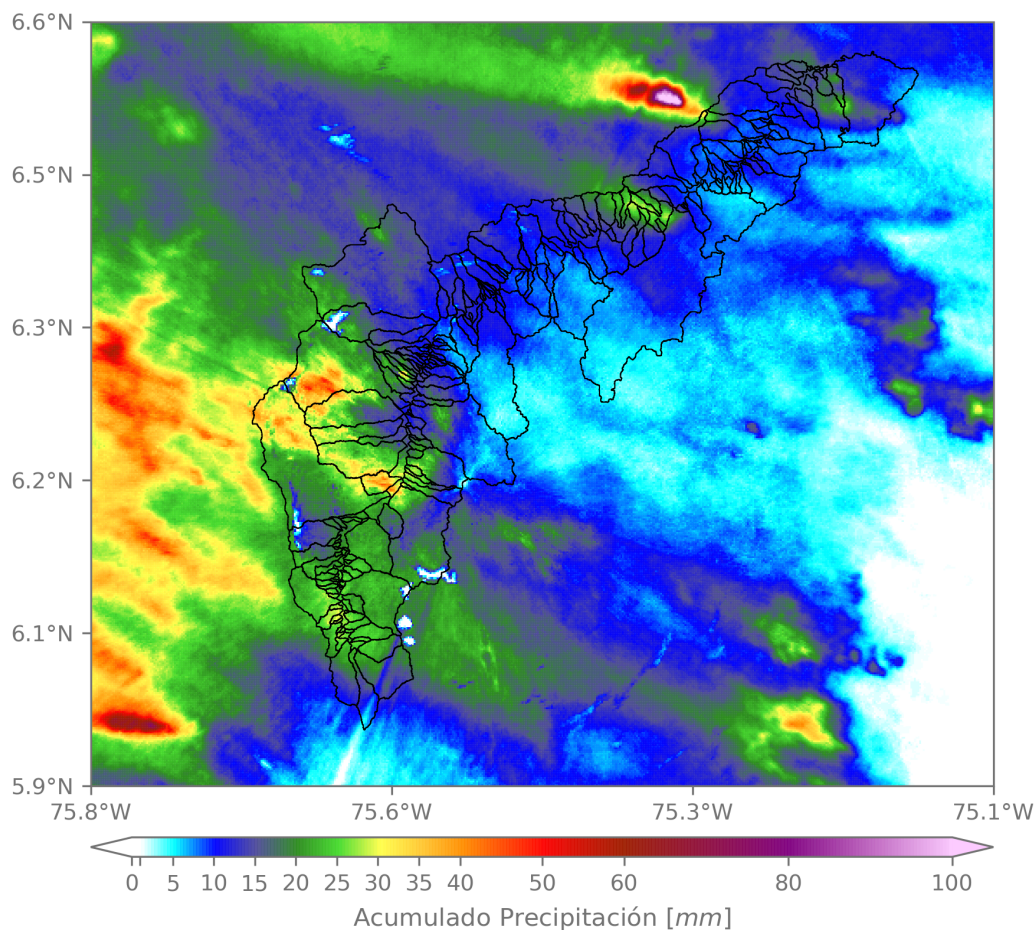

(i) Mapa de acumulados de lluvia radar durante el evento

Teléfono: (604) 403 88 70 | Correo: contacto@siata.gov.co

Torre SIATA: Calle 50 # 71-147 | Sede Investigación y Desarrollo: Cra. 48a # 10 Sur -123, Medellín - Colombia

MAPA DESCARGAS ELÉCTRICAS

FECHA: 2022-06-13

EVENTO N: 2592

En total, se registraron 10 descargas eléctricas sobre el Valle de Aburrá las cuales tuvieron lugar en el municipio de Medellín.



Descargas Eléctricas

Información Satelital: Sensor GLM

Fecha y hora: 2022-06-13 19:50 a 2022-06-14 08:25

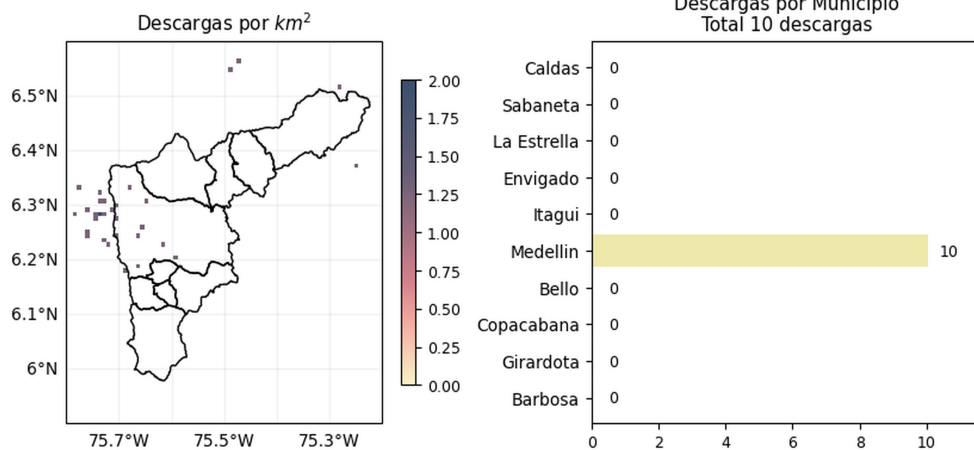

[@areametropol](#)
[@siatamedellin](#)



www.metropol.gov.co
www.siata.gov.co

(j) Mapa de descargas eléctricas durante el evento

Teléfono: (604) 403 88 70 | Correo: contacto@siata.gov.co

Torre SIATA: Calle 50 # 71-147 | Sede Investigación y Desarrollo: Cra. 48a # 10 Sur -123, Medellín - Colombia

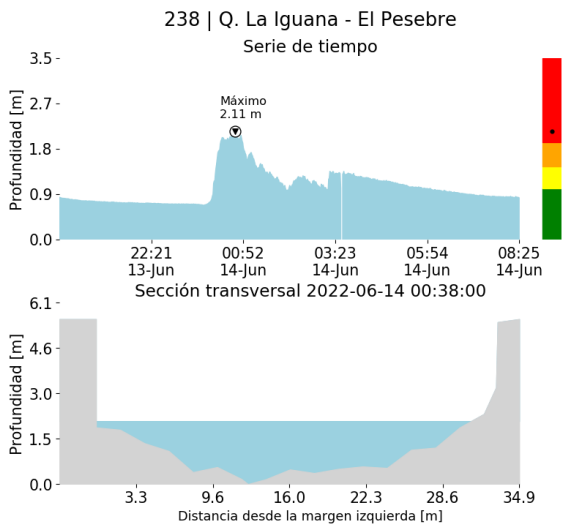
RESUMEN DE REGISTROS DE NIVEL				
Estación	Ubicación	Pico de la hidrografa [m]	Fecha y Hora	Máximo nivel de riesgo alcanzado
140. R. Medellín - Puente Fundadores	Copacabana - La María	4.809	2022-06-14 04:22:00	Rojo
550. Q. La Magdalena - Naranjal	Medellin - Naranjal	2.01	2022-06-14 02:23:00	Naranja
179. R. Medellín - La Inmaculada	La Estrella - Pan de Azucar	2.349	2022-06-14 05:20:00	Rojo
571. Q. La Molina - Calatrava	Itagui - Los Gomez	2.133	2022-06-14 02:52:00	Rojo
316. Q. El Hato - Espiritu Santo	Bello - Espiritu Santo	2.533	2022-06-14 01:41:00	Naranja
449. Monterrey - Alcantarillado Lidar	Medellin - Astorga	2.477	2022-06-14 02:44:00	Naranja
584. R. Medellín - Estacion Metro Ayura	Envigado - San Fernando	1.937	2022-06-14 05:07:00	Rojo
342. R. Medellín - Santa Marta	Barbosa - Hatillo	6.379	2022-06-14 06:35:00	Naranja
472. R. Medellín - Puente Girardota	Girardota - Loma de los Ochoa	5.567	2022-06-14 04:38:00	Rojo
346. R. Medellín - Puente Machado	Bello - Machado	4.993	2022-06-14 03:39:00	Naranja
91. R. Medellín - Metro Sabaneta	Sabaneta - El Carmelo	1.646	2022-06-14 05:10:00	Naranja
93. R. Medellín - Puente 33	Medellin - Perpetuo Socorro	2.639	2022-06-14 02:53:00	Rojo
94. R. Medellín - Puente La Aguacatala	Medellin - Guayabal	2.551	2022-06-14 03:01:00	Rojo
606. Q. La Presidenta - Exito Poblado Lidar	Medellin - Astorga	2.93	2022-06-14 02:44:00	Rojo
99. R. Medellín - Aula Ambiental	Medellin - El Chagualo	3.113	2022-06-14 02:57:00	Rojo
101. Q. La Presidenta - Parque Lineal La Presidenta	Medellin - El Poblado	1.973	2022-06-14 02:41:00	Rojo
106. R. Medellín - Parque 3 Aguas	Caldas - La Inmaculada	2.107	2022-06-14 04:49:00	Rojo
108. Q. Dona María - Santa Rita	Medellin - La Verde	2.155	2022-06-14 00:09:00	Naranja
236. Q. Dona Maria - Santa Maria 2	Itagui - Santa Maria No. 2	1.292	2022-06-14 02:58:00	Naranja
238. Q. La Iguana - El Pesebre	Medellin - Fuente Clara	2.112	2022-06-14 00:38:00	Rojo
247. Q. El Tablazo - El Progreso	Itagui - El Progreso	1.042	2022-06-14 02:59:00	Naranja
124. R. Medellín - Unidad Deportiva Caldas	Caldas - La Docena	1.875	2022-06-14 05:18:00	Naranja



(k)

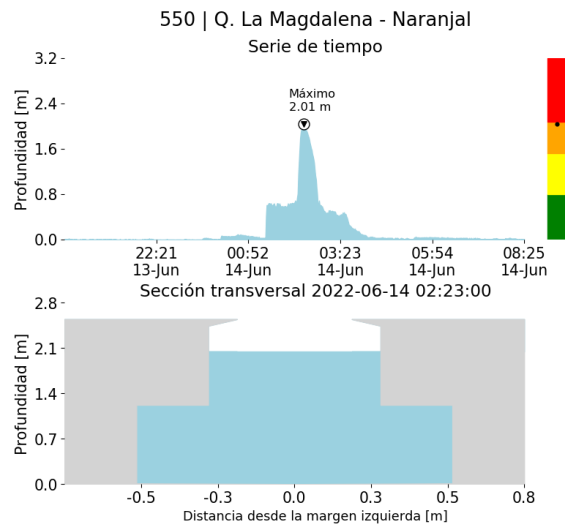

(l)

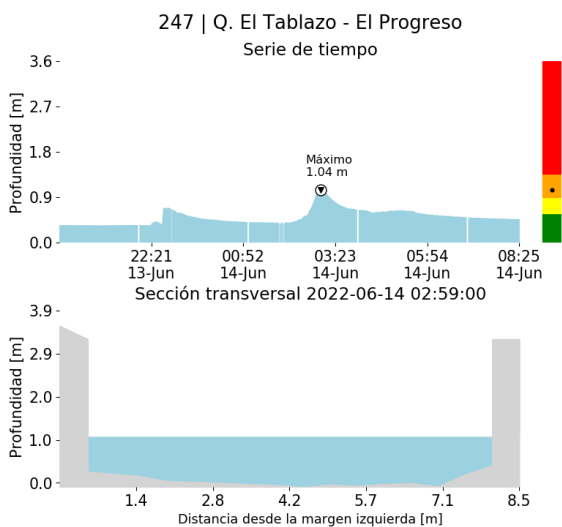

(m)

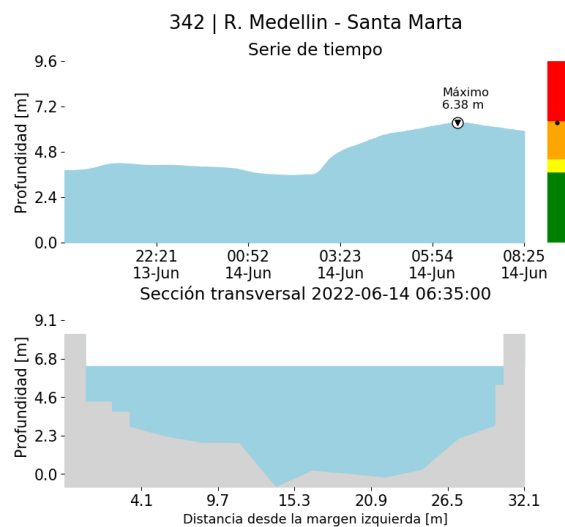

(n)

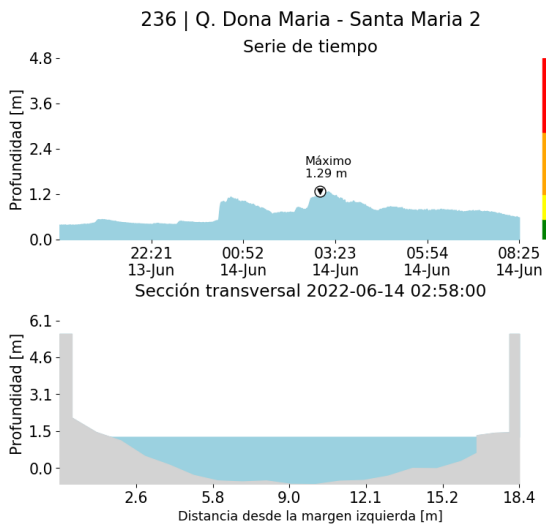

(o)

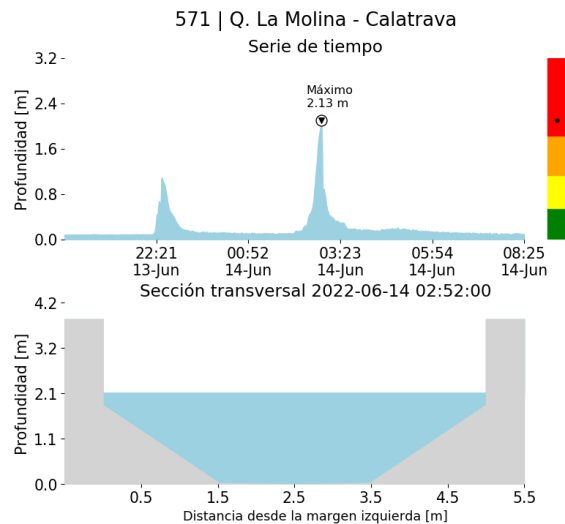

(p)

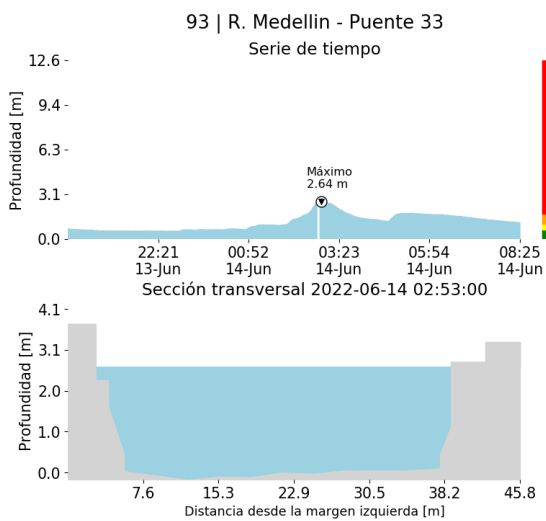

(q)

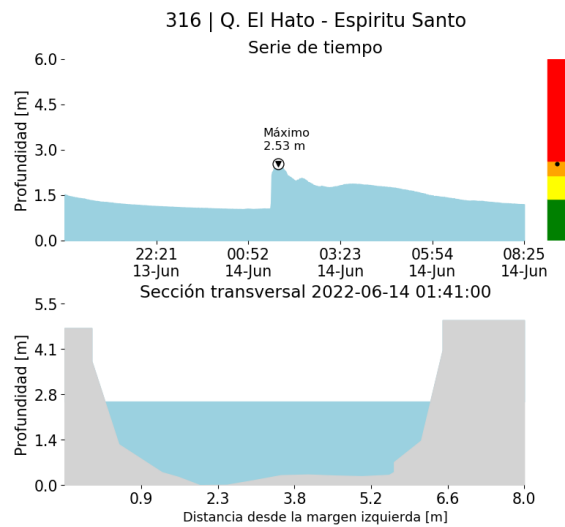

(r)

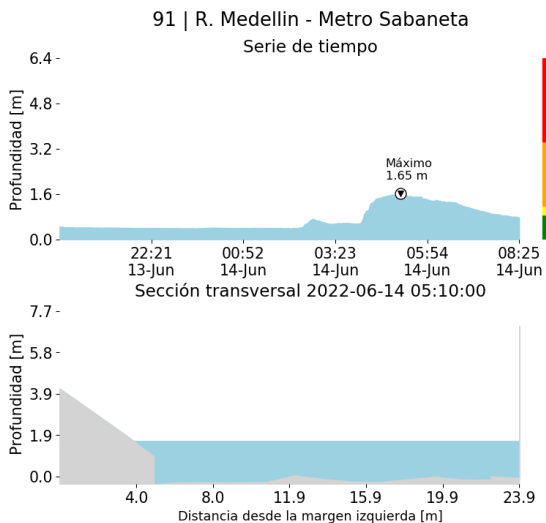

(s)

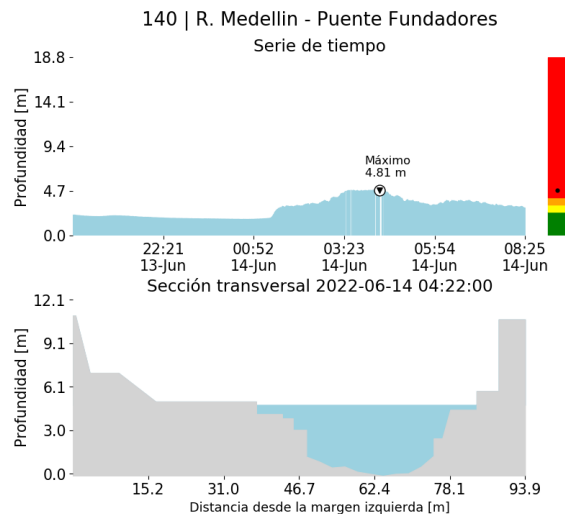

(t)

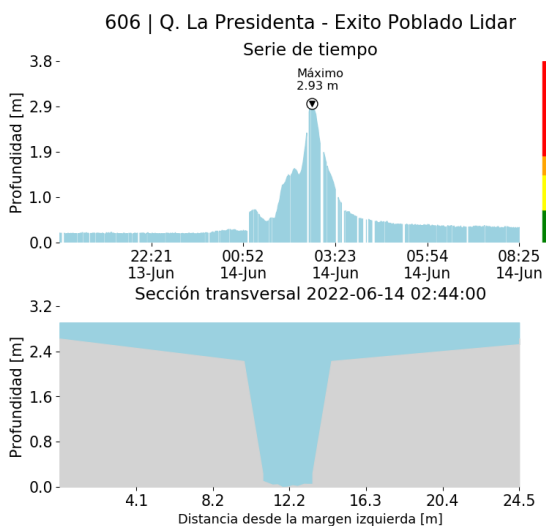

(u)

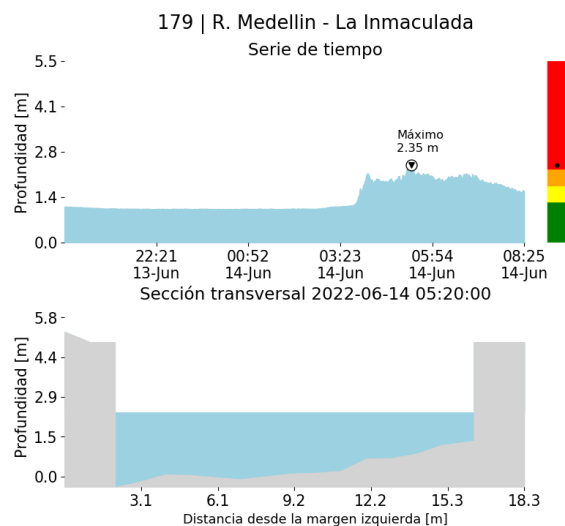

(v)

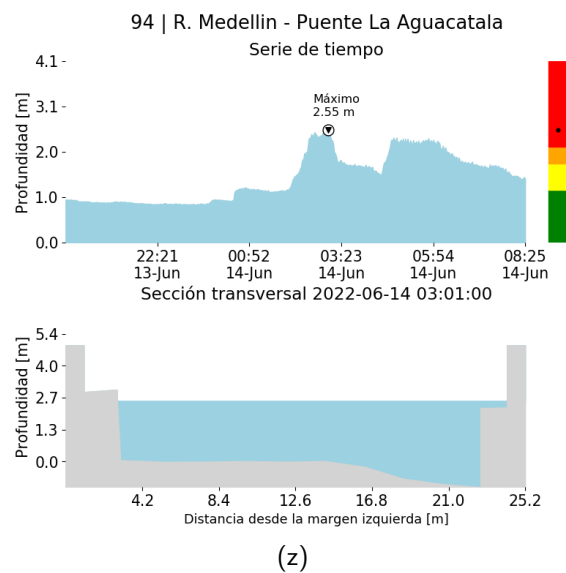
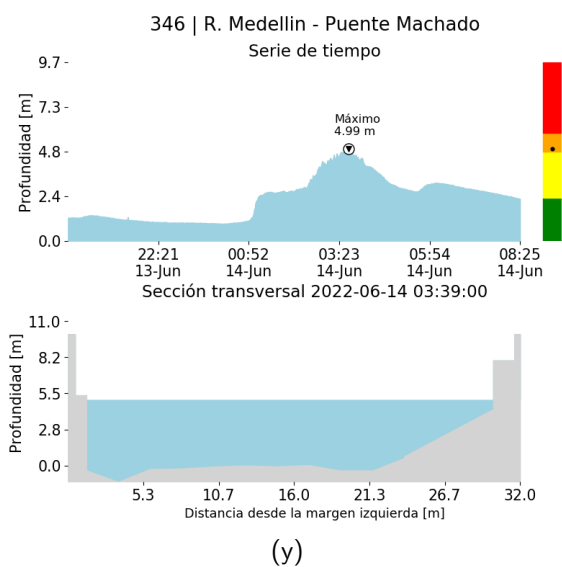
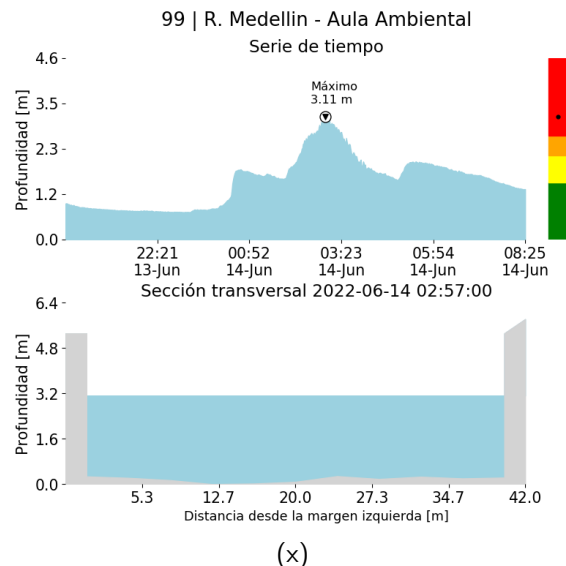
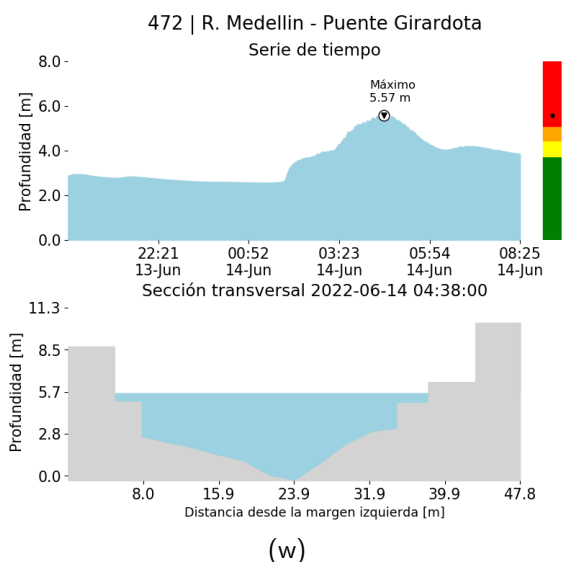

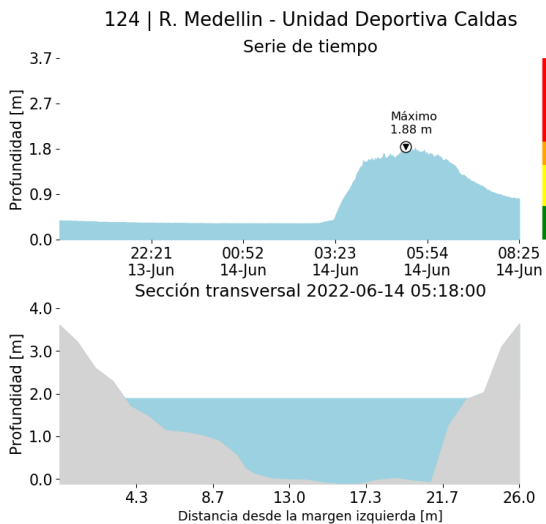

()

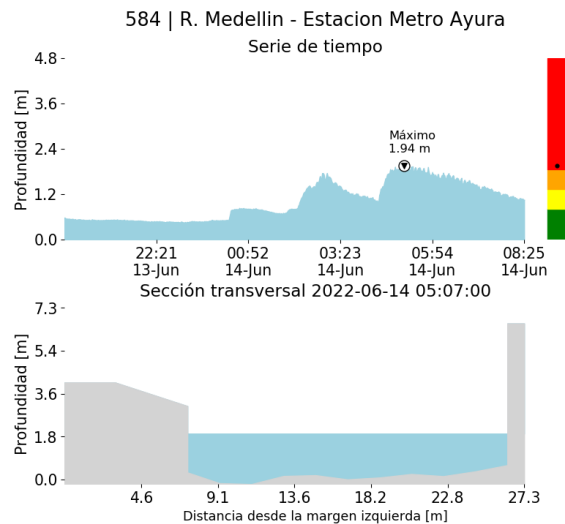

()

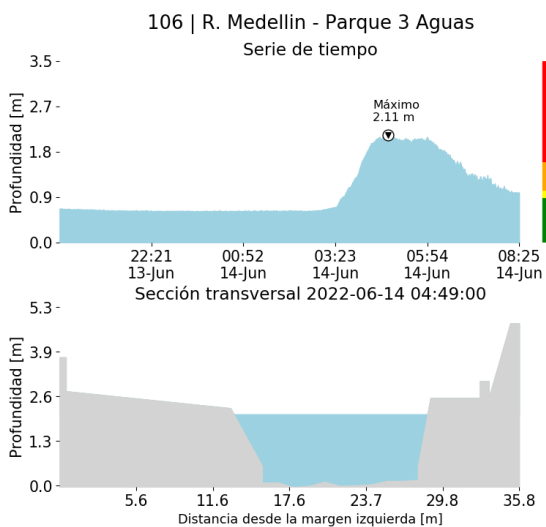

()

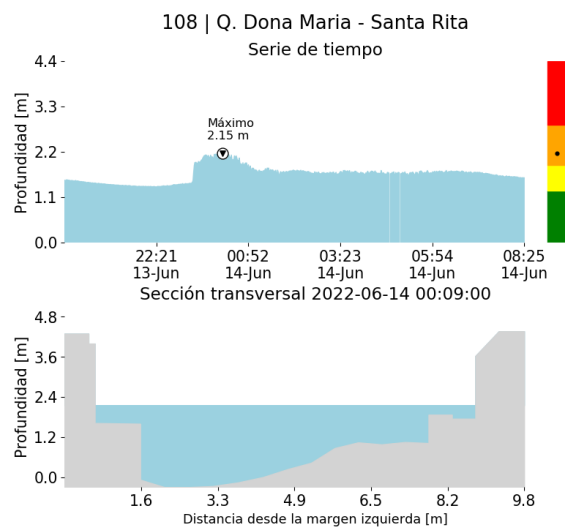

()

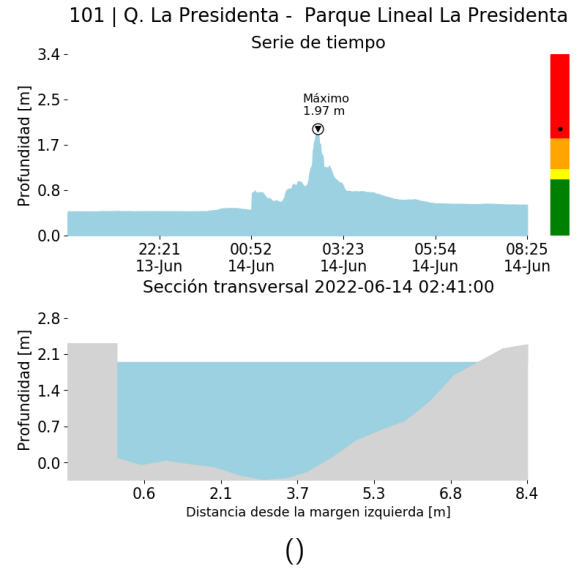
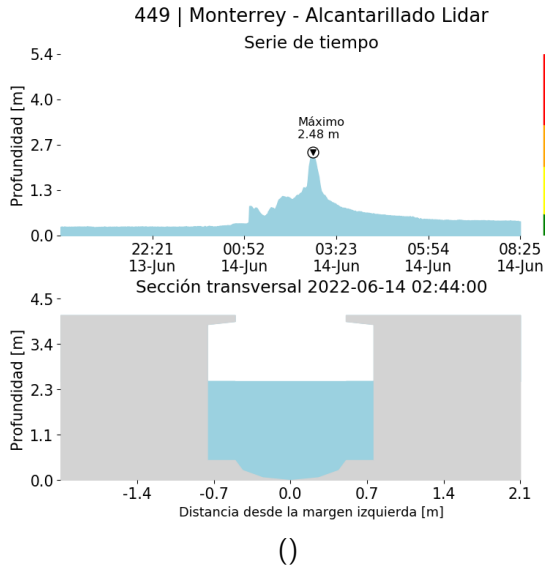

RESUMEN REDES DE MONITOREO

FECHA: 2022-06-13

EVENTO N: 2592

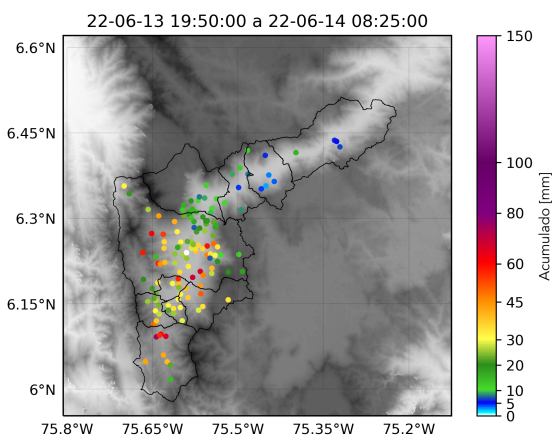

() Boletín Precipitación

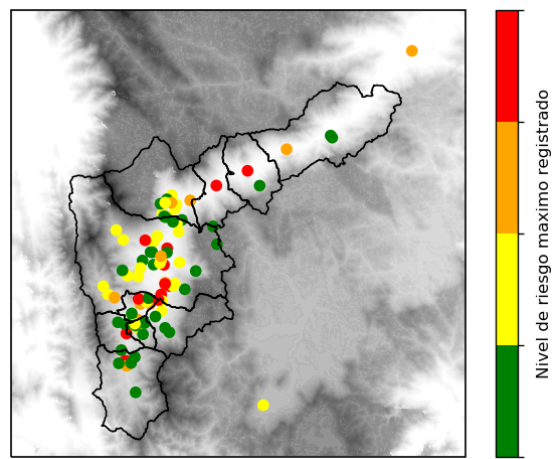

() Boletín Nivel

Elaborado por: Valeria Gil - Susana Velásquez
 Área Operacional
 Sistema de Alerta Temprana
www.siat.gov.co / @siatamedellin
 Teléfono: 4341987 - 4341993

Teléfono: (604) 403 88 70 | Correo: contacto@siata.gov.co

Torre SIATA: Calle 50 # 71-147 | Sede Investigación y Desarrollo: Cra. 48a # 10 Sur -123, Medellín - Colombia