

REGISTRO DE EVENTOS DE PRECIPITACIÓN			
FECHA: 2022-06-13		EVENTO N: 2591	
Caracterización de los eventos		Estaciones que registraron el evento	
Fecha inicio: 2022-06-13	Hora inicio: 13:40:00	N°	Nombre de la estación
Fecha fin: 2022-06-13	Hora fin: 18:35:00		Acumulado (mm)
Duración evento	4 horas 55 min	171	Escombrera Mocatan - Pluviometro
Mayor intensidad de lluvia		48	Escuela Rural Santa Angela
Magnitud	103.63 mm/hora Hora: 16:59:00	383	Salinas Caldas - Pluviometro
Estación	48. Escuela Rural Santa Angela	437	Paradero Jalisco San Felix - Pluviometro
Municipio	Medellin	539	Restaurante San Ateo - Pluviometro
Mayor registro de lluvia acumulada		193	Fuente Clara - Pluviometro
Magnitud	29.46 mm	515	La Valeria - Caldas
Estación	171. Escombrera Mocatan - Pluviometro	281	Megacolegio - Pluviometro
Municipio	Caldas	320	Palmitas Potrera - Pluviometro
Descripción del evento de precipitación		14	Escuela El Triunfo
<p>El evento se caracterizó por la formación de sistemas de precipitación de alta intensidad en el transcurso de la tarde, los cuales se desplazaron en dirección noroccidente. Inicialmente, se registró un núcleo de alta intensidad sobre el municipio de Caldas y otro en el corregimiento de San Antonio de Prado, municipio de Medellín. Posteriormente, se registraron precipitaciones de alta intensidad sobre los municipios de Envigado, Barbosa, Copacabana, Bello y noroccidente de Medellín. En el resto de municipios se registraron lluvias de baja y moderada intensidad. El evento finalizó con la salida de lluvias de alta intensidad sobre los corregimientos de Altavista y San Antonio de Prado en Medellín, alrededor de las 18:35.</p>		10	Escuela Rural El Boqueron
		323	Acueducto Hatillo - Pluviometro
		266	Himalaya - Pluviometro
		20	Fundacion Hogares Claret
		21	Escuela Rural San Jose de la Montana
		432	Andalucia Caldas - Pluviometro
		34	I.E La Doctora
		253	Parque 3 Aguas - Pluviometro
		4	I.E Hector Rogelio Montoya
		242	IE Jesus Maria Valle
		58	Escuela Luis Javier Garcia Isaza
		146	Club del Adulto Mayor - Sabaneta
		121	I.E Barrio Paris
		267	Colegio Canadiense - Pluviometro
		25	Escuela Rural Astilleros
		261	Deslizamiento La Raya - Pluviometro
		61	Planta de Agua Bocatoma
		62	Gimnasio Cantabria
481	Hospital La Estrella - Pluviometro		
33	Santa Maria Goretti		
64	Ecoparque La Romera		
519	Deslizamiento Tierra Amarilla - Pluviometro		

IMÁGENES DEL RADAR METEOROLÓGICO

FECHA: 2022-06-13

EVENTO N: 2591

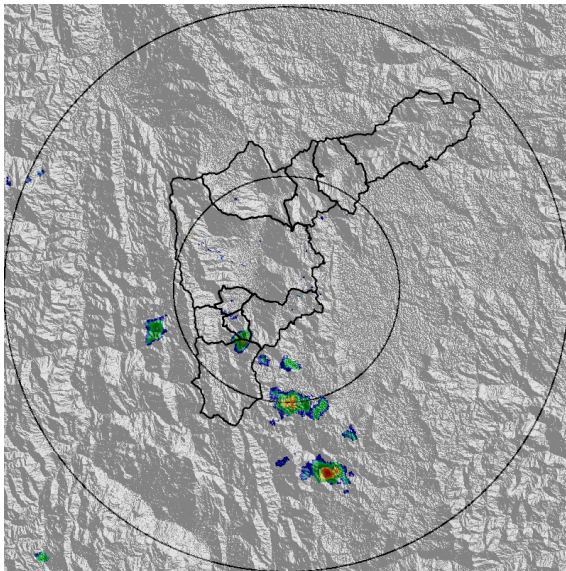

(a) 2022-06-13 13:41

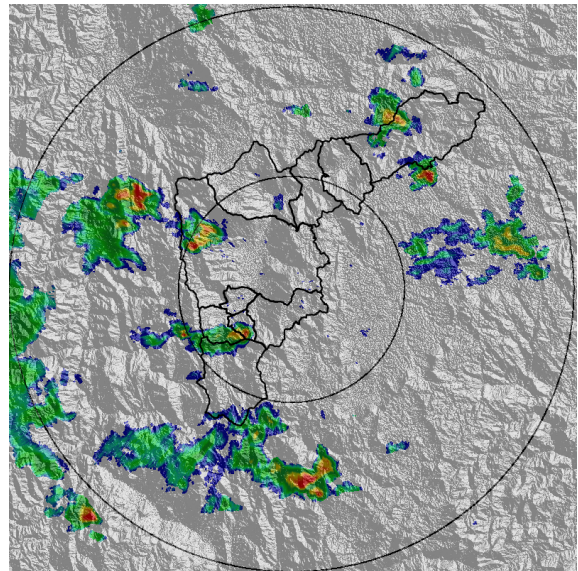

(b) 2022-06-13 15:56

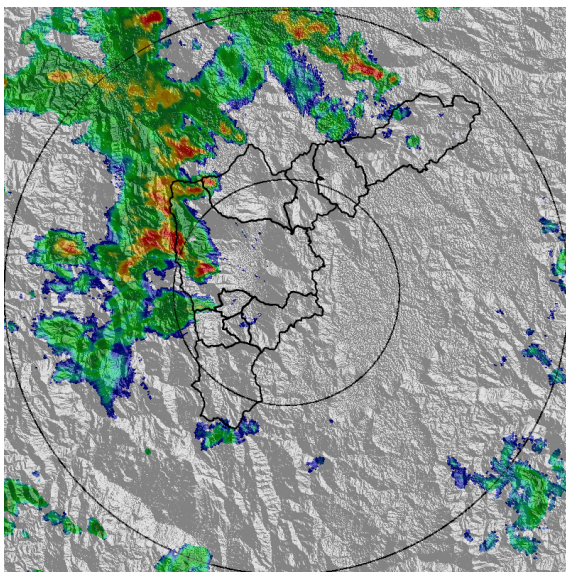

(c) 2022-06-13 17:46

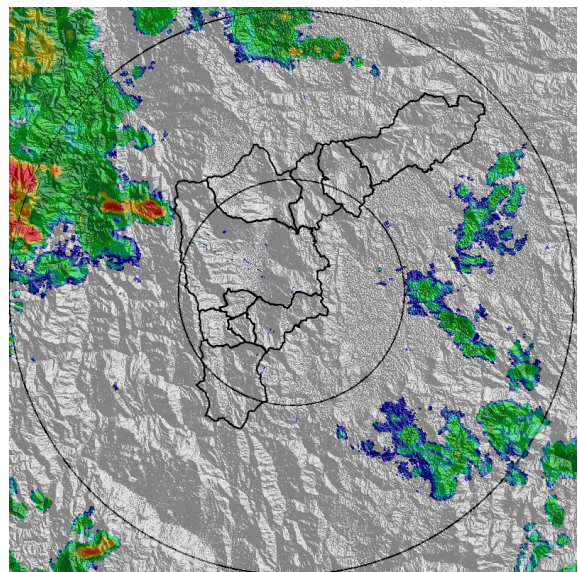

(d) 2022-06-13 18:33

Teléfono: (604) 403 88 70 | Correo: contacto@siata.gov.co

Torre SIATA: Calle 50 # 71-147 | Sede Investigación y Desarrollo: Cra. 48a # 10 Sur -123, Medellín - Colombia

MAPA ACUMULADO

FECHA: 2022-06-13

EVENTO N: 2591

Los mayores acumulados se presentaron en la cuenca de la Q. El Hato y y Q. Doña María. con valores máximos alrededor de los 40 mm.

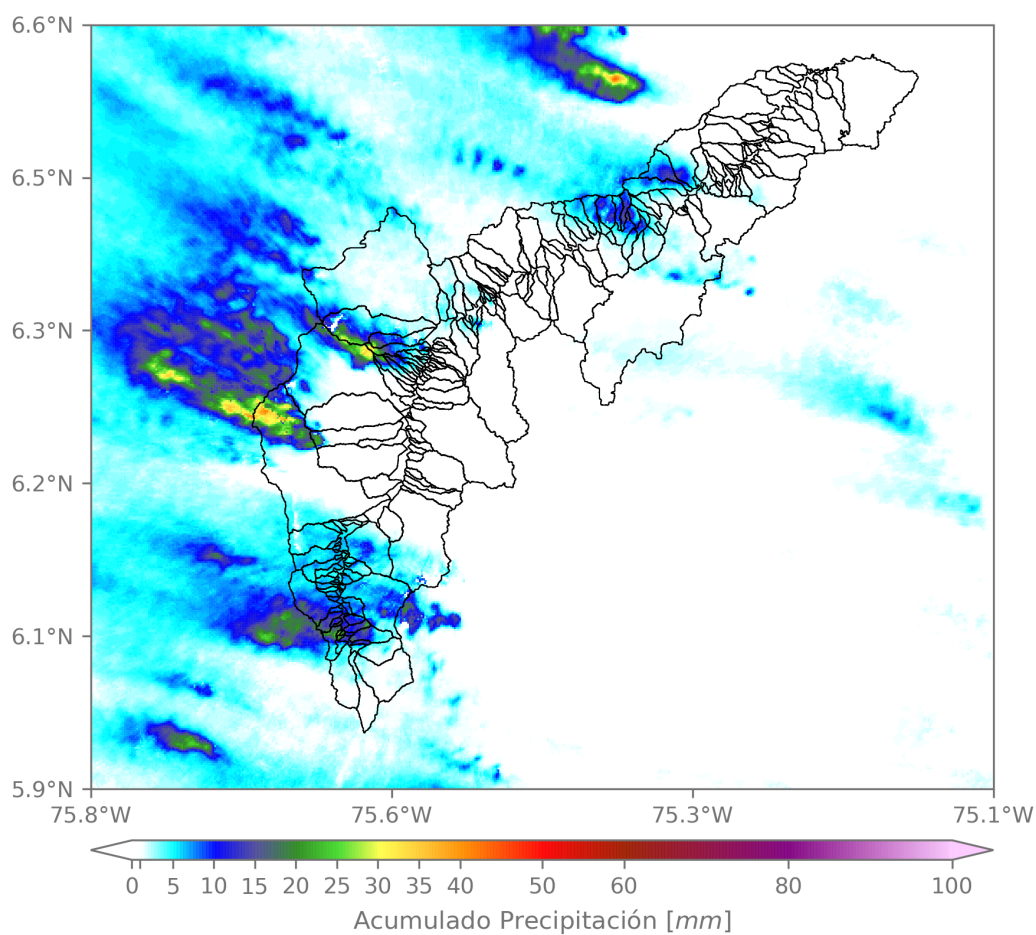

(e) Mapa de acumulados de lluvia radar durante el evento

Teléfono: (604) 403 88 70 | Correo: contacto@siata.gov.co

Torre SIATA: Calle 50 # 71-147 | Sede Investigación y Desarrollo: Cra. 48a # 10 Sur -123, Medellín - Colombia

MAPA DESCARGAS ELÉCTRICAS

FECHA: 2022-06-13

EVENTO N: 2591

En total, se registraron 55 descargas eléctricas sobre el Valle de Aburrá. Los municipios con mayores descargas fueron: Medellín (27 descargas) y Bello (22 descargas).



Descargas Eléctricas

Información Satelital: Sensor GLM

Fecha y hora: 2022-06-13 13:40 a 2022-06-13 18:35

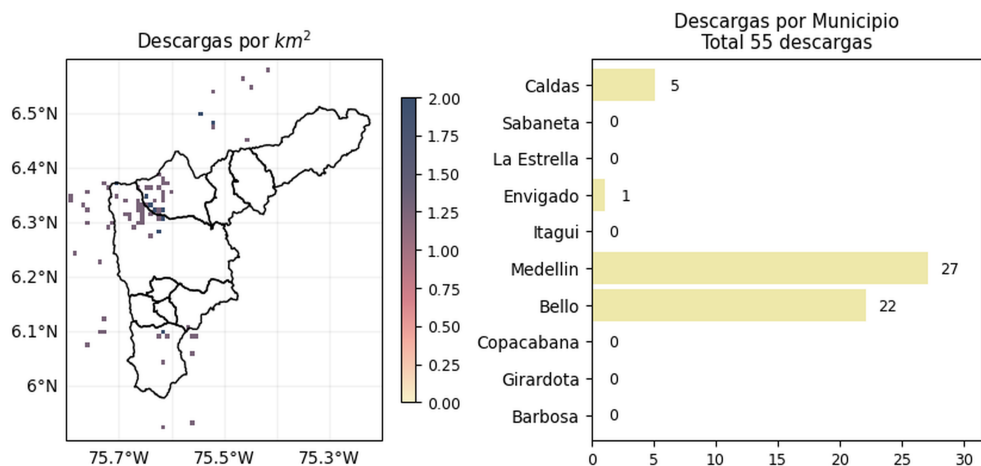

[@areametropol](#)
[@siatamedellin](#)



www.metropol.gov.co
www.siata.gov.co

(f) Mapa de descargas eléctricas durante el evento

Teléfono: (604) 403 88 70 | Correo: contacto@siata.gov.co

Torre SIATA: Calle 50 # 71-147 | Sede Investigación y Desarrollo: Cra. 48a # 10 Sur -123, Medellín - Colombia

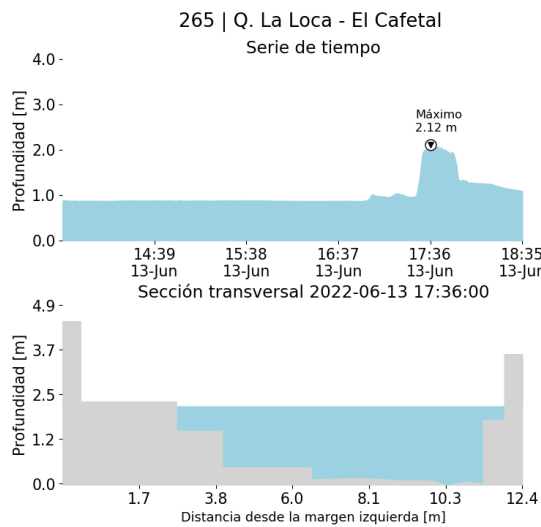
RESUMEN DE REGISTROS DE NIVEL				
Estación	Ubicación	Pico de la hidrografa [m]	Fecha y Hora	Máximo nivel de riesgo alcanzado
265. Q. La Loca - El Cafetal	Bello - Paris	2.124	2022-06-13 17:36:00	Rojo
106. R. Medellín - Parque 3 Aguas	Caldas - La Inmaculada	1.039	2022-06-13 17:43:00	Naranja
316. Q. El Hato - Espiritu Santo	Bello - Espiritu Santo	2.571	2022-06-13 18:32:00	Naranja



(g)

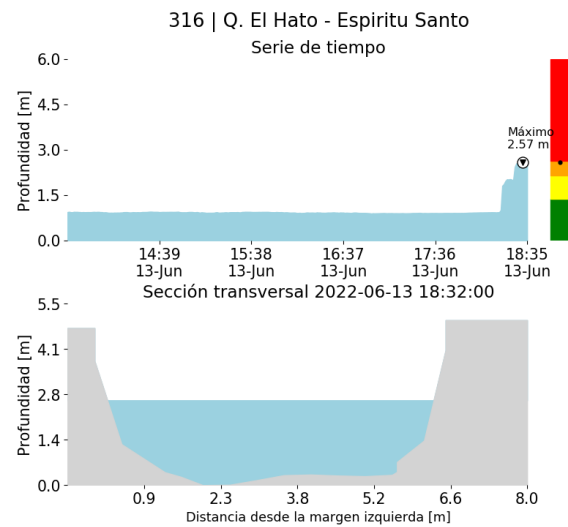

(h)

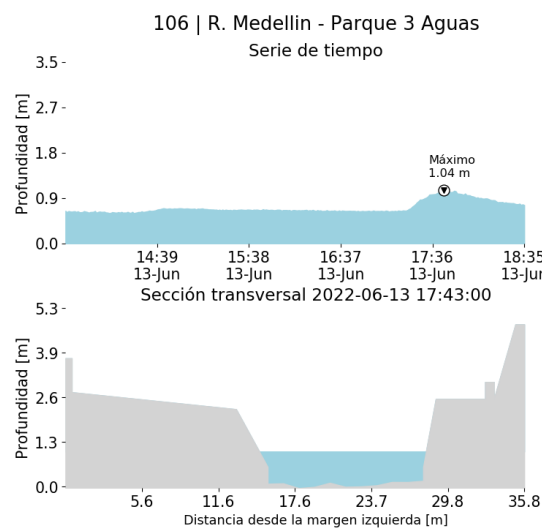

(i)

Teléfono: (604) 403 88 70 | Correo: contacto@siata.gov.co

Torre SIATA: Calle 50 # 71-147 | Sede Investigación y Desarrollo: Cra. 48a # 10 Sur -123, Medellín - Colombia

RESUMEN REDES DE MONITOREO

FECHA: 2022-06-13

EVENTO N: 2591

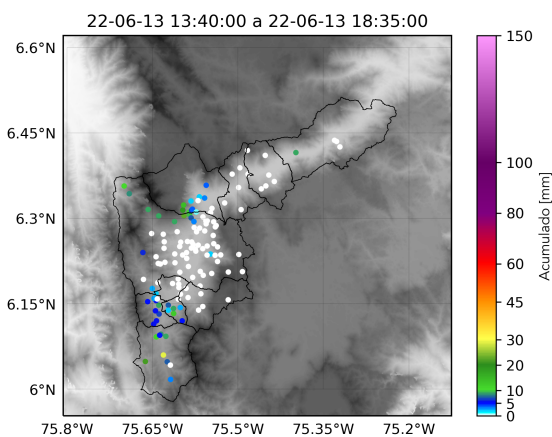

(j) Boletín Precipitación

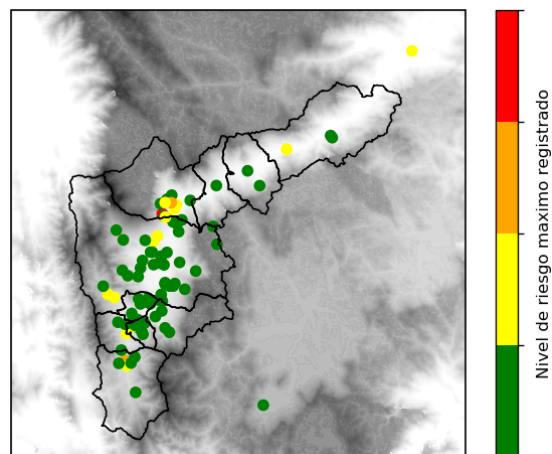

(k) Boletín Nivel

Elaborado por: Yeniffer Córdoba - Jeison Pineda
 Área Operacional
 Sistema de Alerta Temprana
www.siat.gov.co / @siatamedellin
 Teléfono: 4341987 - 4341993

Teléfono: (604) 403 88 70 | Correo: contacto@siata.gov.co

Torre SIATA: Calle 50 # 71-147 | Sede Investigación y Desarrollo: Cra. 48a # 10 Sur -123, Medellín - Colombia